Comune di Rimini

PA
2025

PIANO DELL'ARENILE

ai sensi dell'art.72 - L.R. 24/2017

Assunzione:
Delibera di C.C. n. del

Adozione:
Delibera di C.C. n. del

Approvazione:
Delibera di C.C. n. del

Pubblicazione BURERT:
n. del

ELABORATI COMPARATIVI

E_ALL_TAV1_b

RIMINI SUD

Proposta di variante

Distanziamento dalla battigia

scala 1:5.000

Sindaco:
Jamil Sadegholvaad

Assessore al Territorio:
Valentina Ridolfi

Segretario Generale:
Diodorina Valerino

Responsabile Ufficio di Piano:
Carlo Mario Piacquadio

Responsabile del Procedimento:
Lorenzo Turchi

Garante della comunicazione e della partecipazione:
Carlo Mario Piacquadio

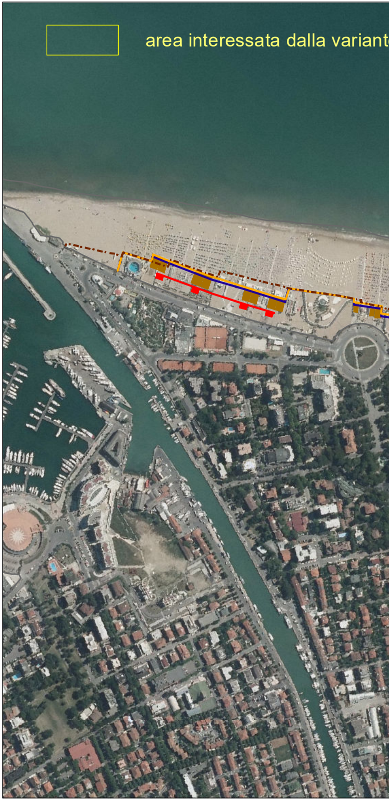
area interessata dalla variant

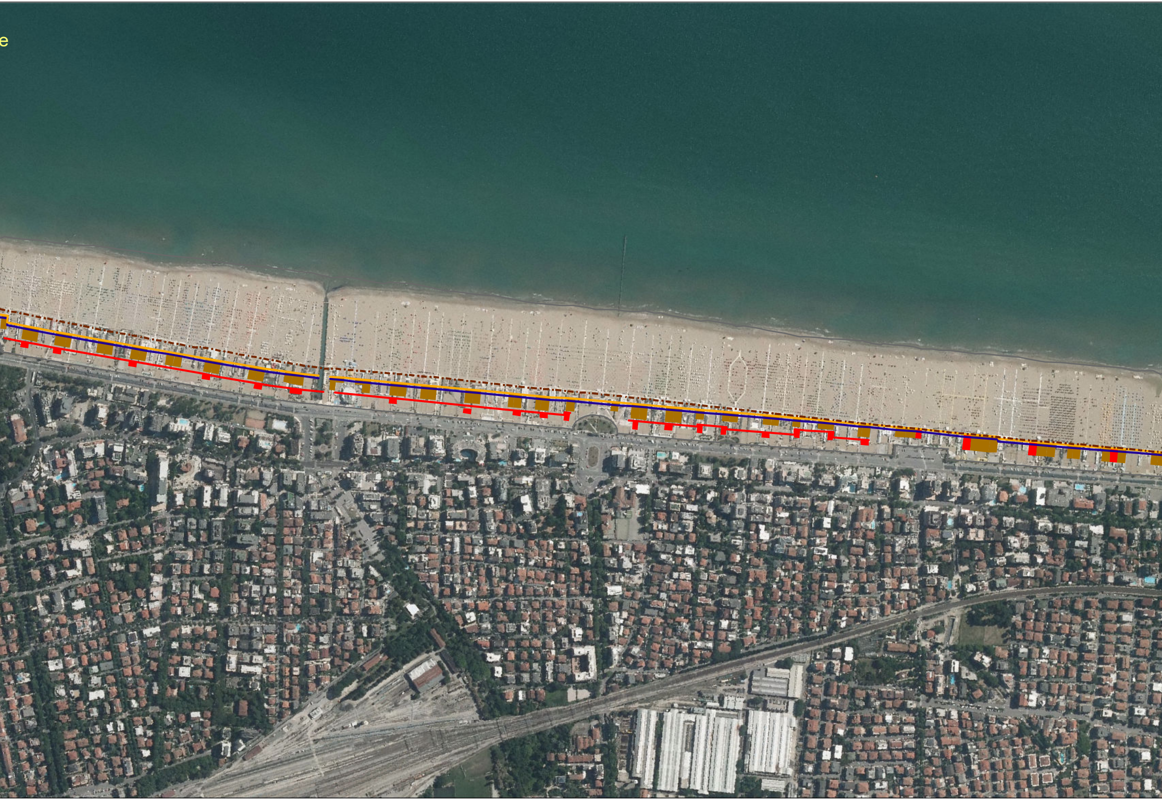

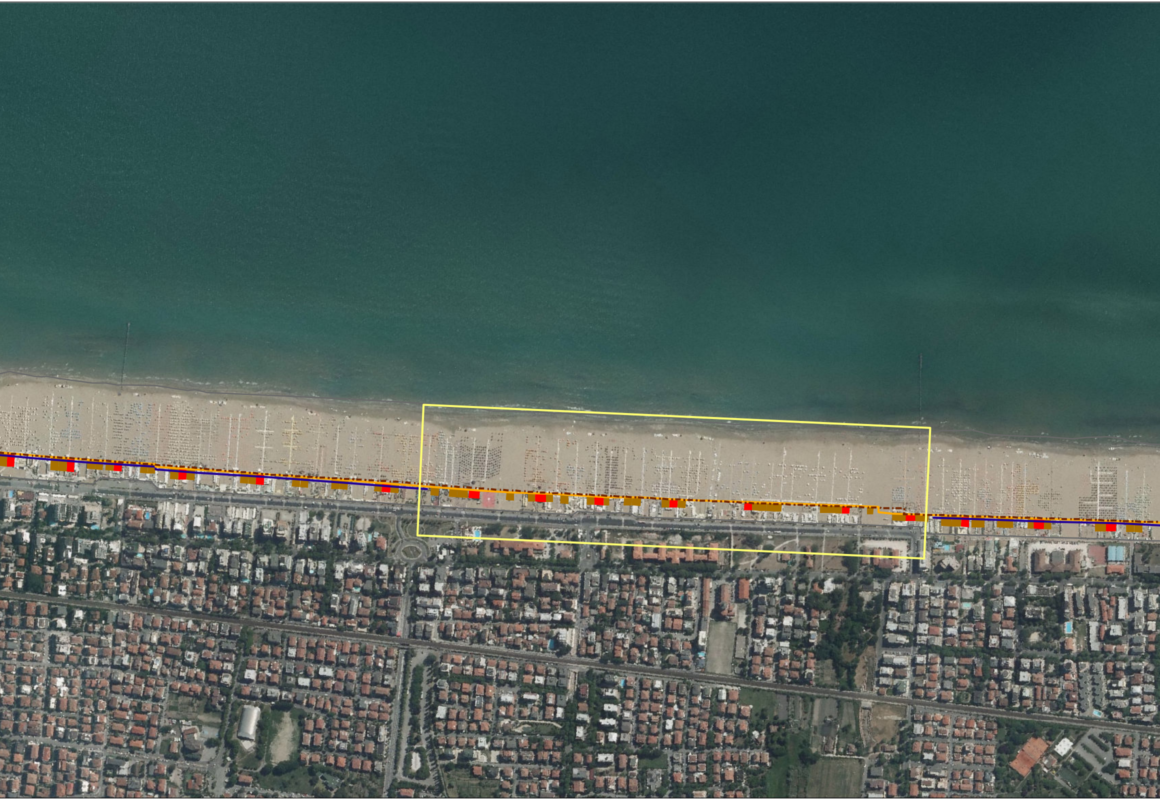

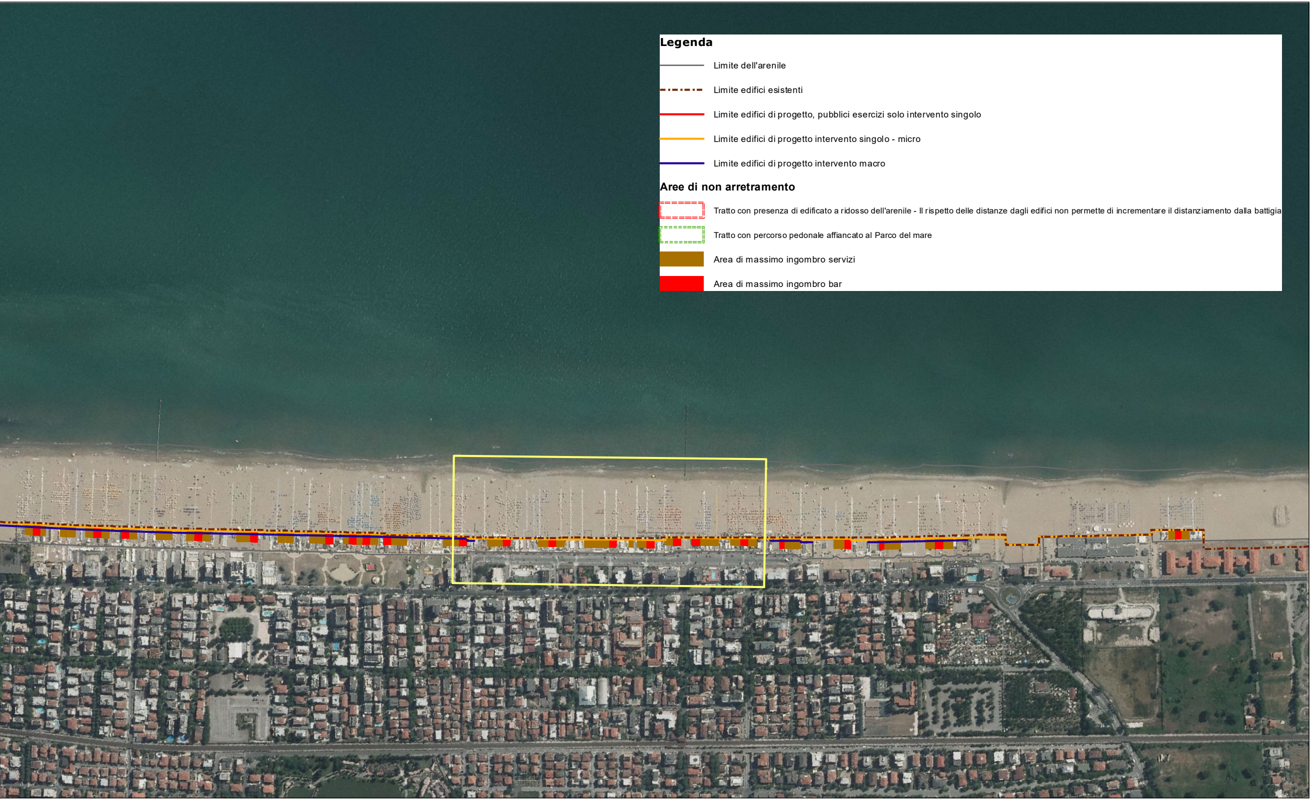
Legenda
Limite dell'arenile
Limite edifici esistenti
Limite edifici di progetto, pubblici esercizi solo intervento singolo
Limite edifici di progetto intervento singolo - micro
Limite edifici di progetto intervento macro
Aree di non arretramento
Tratto con presenza di edificato a ridosso dell'arenile - Il rispetto delle distanze dagli edifici non permette di incrementare il distanziamento dalla battigia
Tratto con percorso pedonale affiancato al Parco del mare
Area di massimo ingombro servizi
Area di massimo ingombro bar