	Comune di Rimini	Assessorato ai Lavori Pubblici, Edilizia Scolastica, Cura e Sviluppo dell'Identità dei Luoghi, Transizione Digitale, Politiche per la Mobilità, Trasporto Pubblico Locale	Via Rosaspina 21, 47921, Rimini tel.: 0541 793936 Email: mattiamario.morolli@comune.rimini.it
---	-------------------------	---	--

OGGETTO: RISCONTRO PROPOSTA DELIBERATIVA N. 1 FORUM 11 – MARECCHIESE “MESSA IN SICUREZZA VIA CUPA CORPOLO’, VIA MARECCHIESE TRA LA ROTONDA ALUIGI/GEMMANI, PISTA CICLABILE TRA VECCHIA STAZIONE/ROTONDA ALUIGI”.

Premessa:

Il tratto di Via Marecchiese compreso tra le rotonde Aluigi e Gemmani, che attraversa tutto il centro abitato di Corpò è attualmente in proprietà e gestione ad ANAS S.p.A. a seguito della nuova classificazione di Via Marecchiese a strada statale (SS258).

Il tratto compreso tra la rotatoria Gemmani e la Piazzetta del Tituccio presenta un marciapiede continuo lato Via San Gradizza di dimensioni variabili, mentre sul lato verso il fiume presenta un ampio percorso ciclo-pedonale interrotto in prossimità del civico n. 621.

Il tratto compreso tra la Piazzetta del Tituccio e la rotatoria Aluigi presenta un ampio percorso pedonale lato fiume interrotto all'altezza del civico n. 533.

Nel 2023 gli uffici del Comune di Rimini hanno prodotto uno studio di fattibilità per la realizzazione di un percorso ciclo-pedonale dalla P.tta del Tituccio alla Via San Paolo lato fiume.

A tal fine si allegano 4 elaborati tecnici:

1. Stato di Fatto
2. Planimetria generale
3. Planimetria di dettaglio
4. Sezioni

L'importo del Quadro Economico era stato stimato allora in € 350.000,00. E' presumibile che con gli adeguamenti dei prezzi nel frattempo intervenuti tale importo debba essere incrementato di almeno il 30% per attestarsi a ca € 500.000,00.

Preme rilevare inoltre che il progetto prevede di effettuare degli espropri e pertanto il procedimento di attuazione di questo intervento dovrà prevedere anche l'attivazione delle relative procedure. Nelle recenti programmazioni di spesa dell'Ente non sono state reperite le somme necessarie per la copertura finanziaria dell'appalto e pertanto non è stato possibile avviare il procedimento espropriativo e di approvazione delle opere.

Mattia Mario Morolli
Assessore ai Lavori Pubblici



PERCORSO CICLO-PEDONALE VIA SAN PAOLO - CORPOLO'

RILIEVO FOTOGRAFICO-STATO DI FATTO



INIZIO PERCORSO CICLO-PEDONALE



INGRESSO PERCORSO CICLOPEDONALE SCOLO CONSORZIALE SARZANO

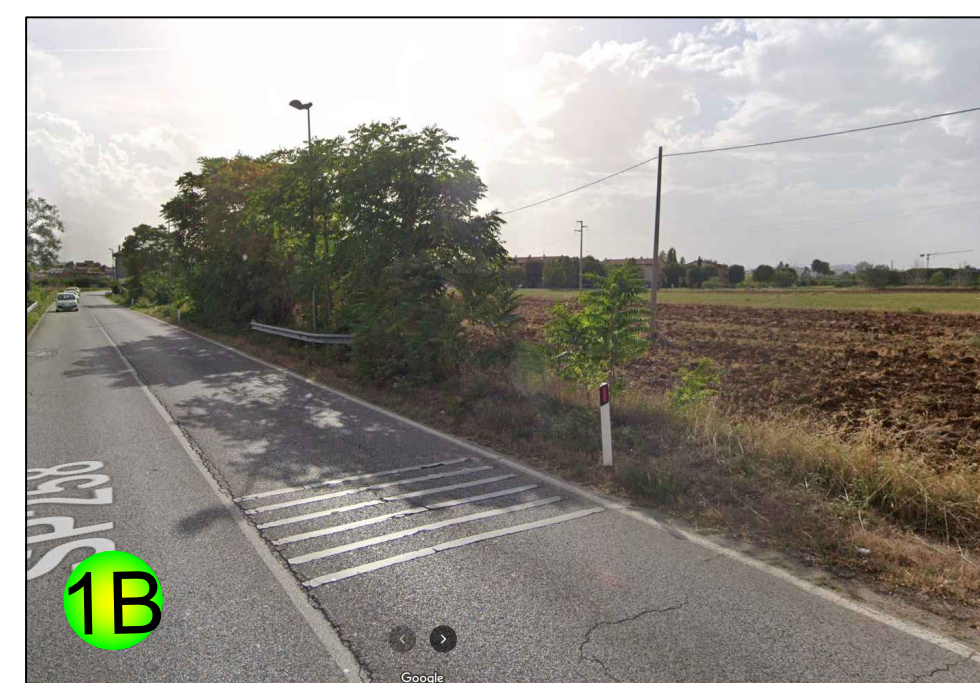

USCITA PERCORSO CICLOPEDONALE SCOLO CONSORZIALE SARZANO

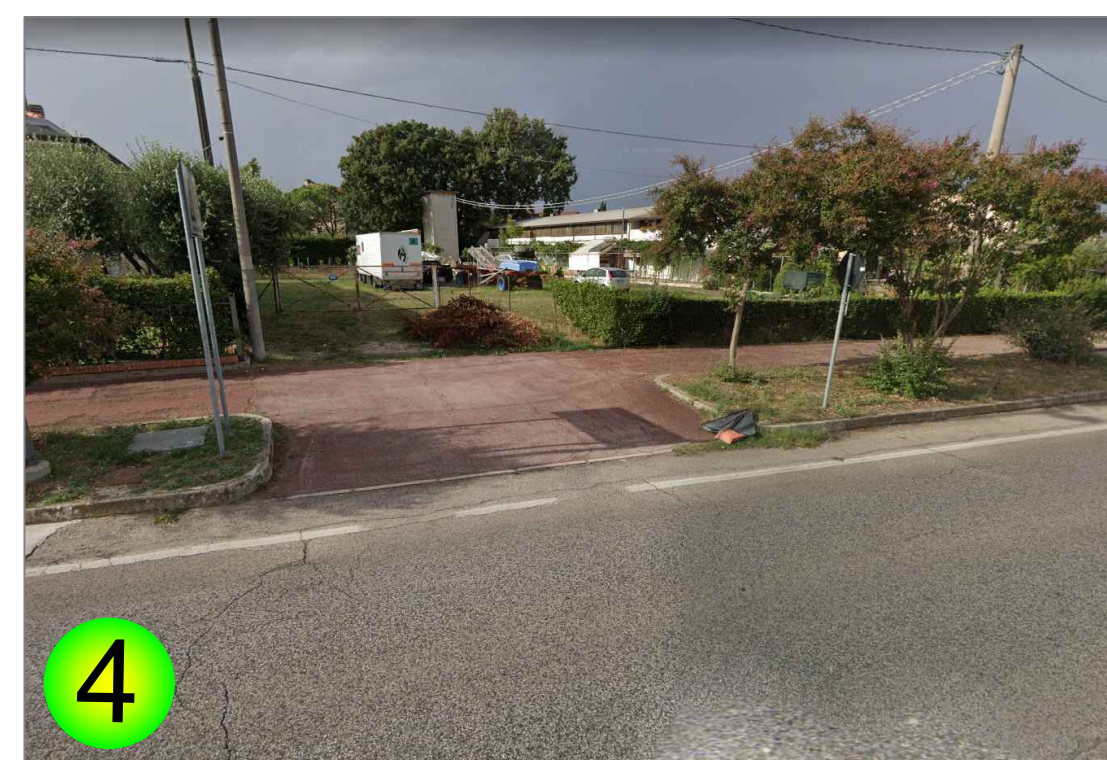

PARTE PERCORSO CICLOPEDONALE ESISTENTE CON PAVIMENTAZIONE



FINE/ARRIVO PERCORSO CICLOPEDONALE IN PIAZZETTA DEL TITUCCIO



POTENZIAMENTO E COMPLETAMENTO DEGLI ITINERARI
CICLABILI - RICUCITURA
CORPOLO'

PROGETTO DI FATTIBILITA' TECNICO ECONOMICA

TAV. **2** PLANIMETRIA GENERALE DI PROGETTO
SCALA 1:1000

Rimini, GIUGNO 2023 **RIMINI**

**PERCORSO CICLO-PEDONALE
VIA SAN PAOLO - CORPOLO'**

LEGENDA		
PUNTI	NOTE	
1	INIZIO PERCORSO CICLO-PEDONALE	
1B	TRATTO A LATO STRADA	
2	INGRESSO PERCORSO CICLOPEDONALE SCOLO CONSORZIALE SARZANO	richiedere Parere Consorzio Bonifica
3	USCITA PERCORSO CICLOPEDONALE SCOLO CONSORZIALE SARZANO	
4	PARTE PERCORSO CICLOPEDONALE ESISTENTE CON PAVIMENTAZIONE	
5	FINE/ARRIVO PERCORSO CICLOPEDONALE IN PIAZZETTA DEL TITUCCIO	
A	REALIZZAZIONE NUOVO ATTRAVERSAMENTO PEDONALE RIALZATO	Richiedere Parere ANAS per Attraversamento pedonale con semaforo a chiamata.
B	AUMENTARE SPAZIO IN CURVA PER PASSAGGIO PEDONI	Allargare passaggio pedonale in curva per facilitare arrivo su attraversamenti pedonali
C	COMPLESSO DI FABBRICATI ESISTENTI	
D	TRATTO DEL PERCORSO CICLOPEDONALE SU FOSSO-SCOLO CONSORZIALE ORIALE SARZANO	



IPOTESI PERCORSO CICLO-PEDONALE

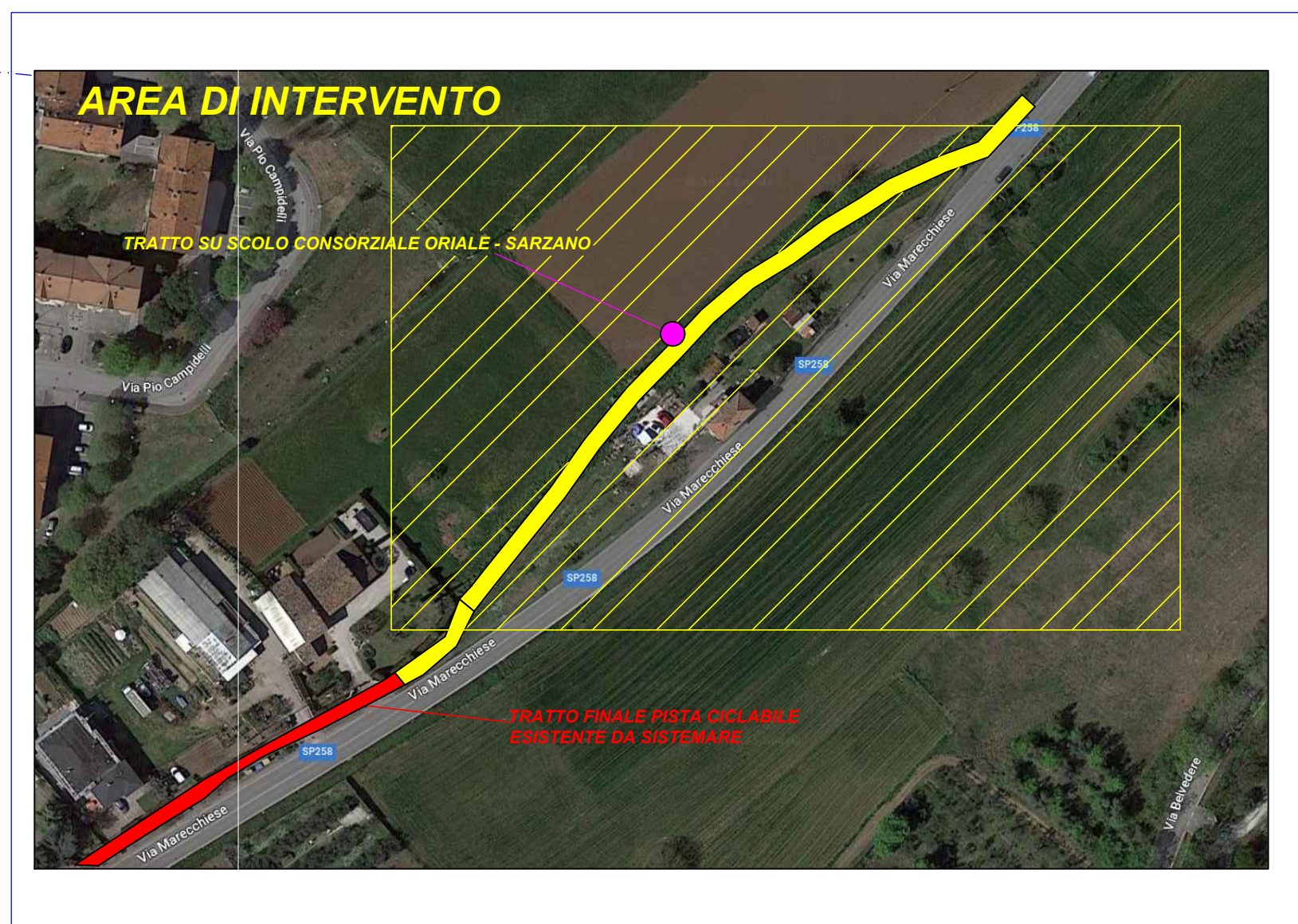
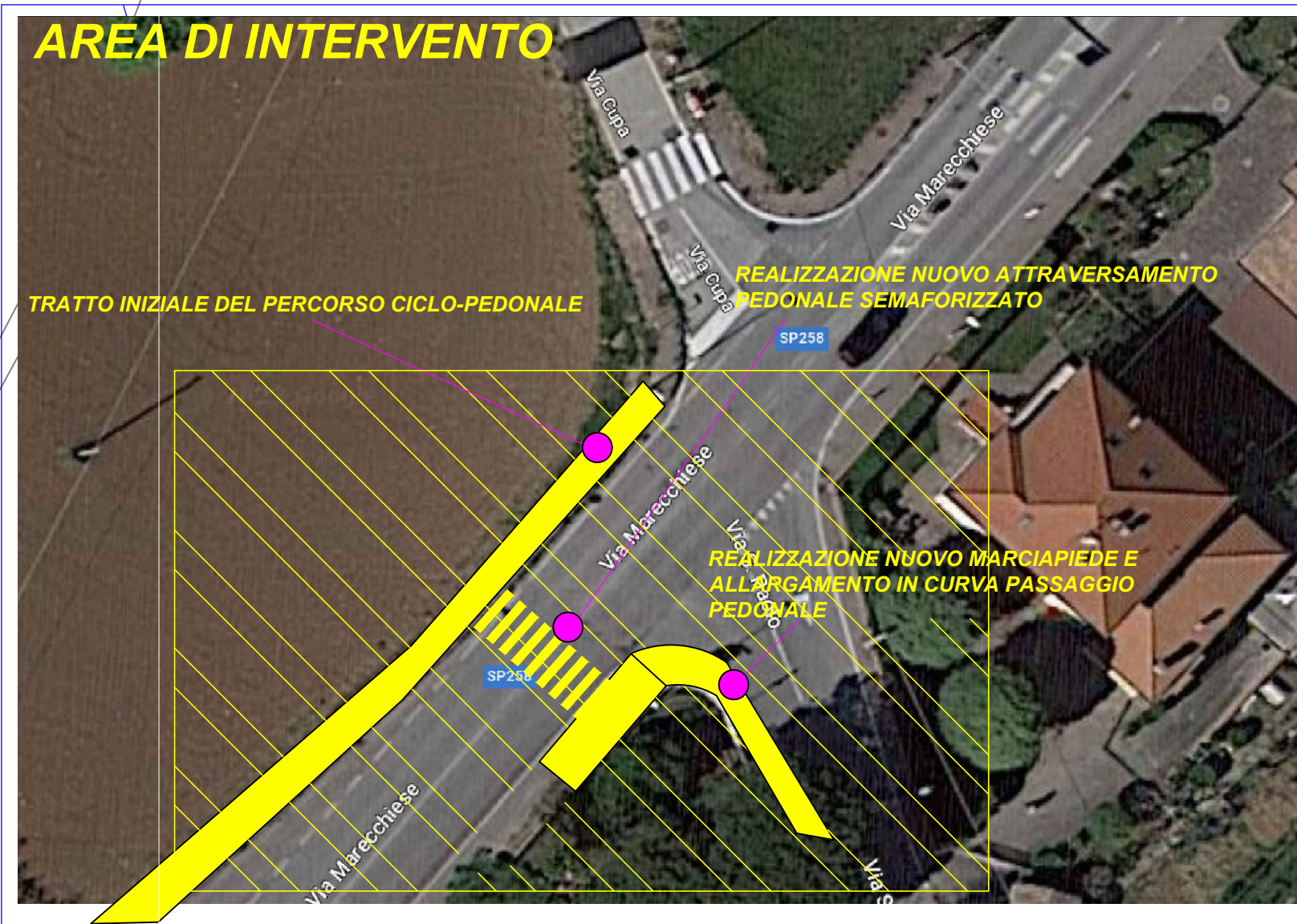
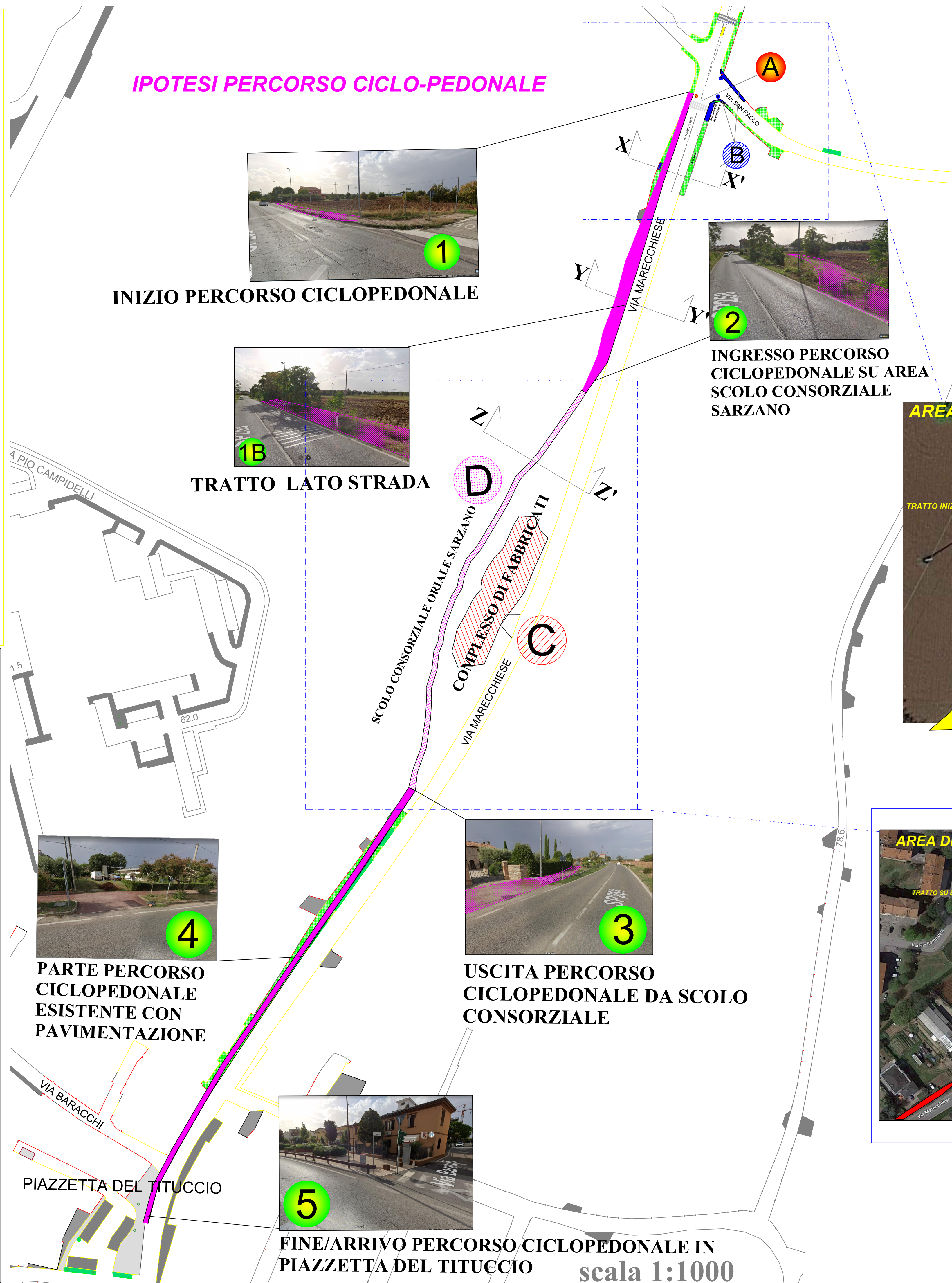

Comune di Rimini

Dipartimento del Territorio
Settore Infrastrutture, Mobilità e Qualità Ambientale

POTENZIAMENTO E COMPLETAMENTO DEGLI ITINERARI
CICLABILI - RICUCITURA
CORPOLO'

PROGETTO DI FATTIBILITA' TECNICO ECONOMICA

TAV.N **3**

PLANIMETRIE

SCALA 1:200, 1:50

Rimini, GIUGNO 2023

RIMINI



PLANIMETRIA PERCORSO CICLO-PEDONALE TRATTO SCOLO CONSORZIALE

scala 1:50

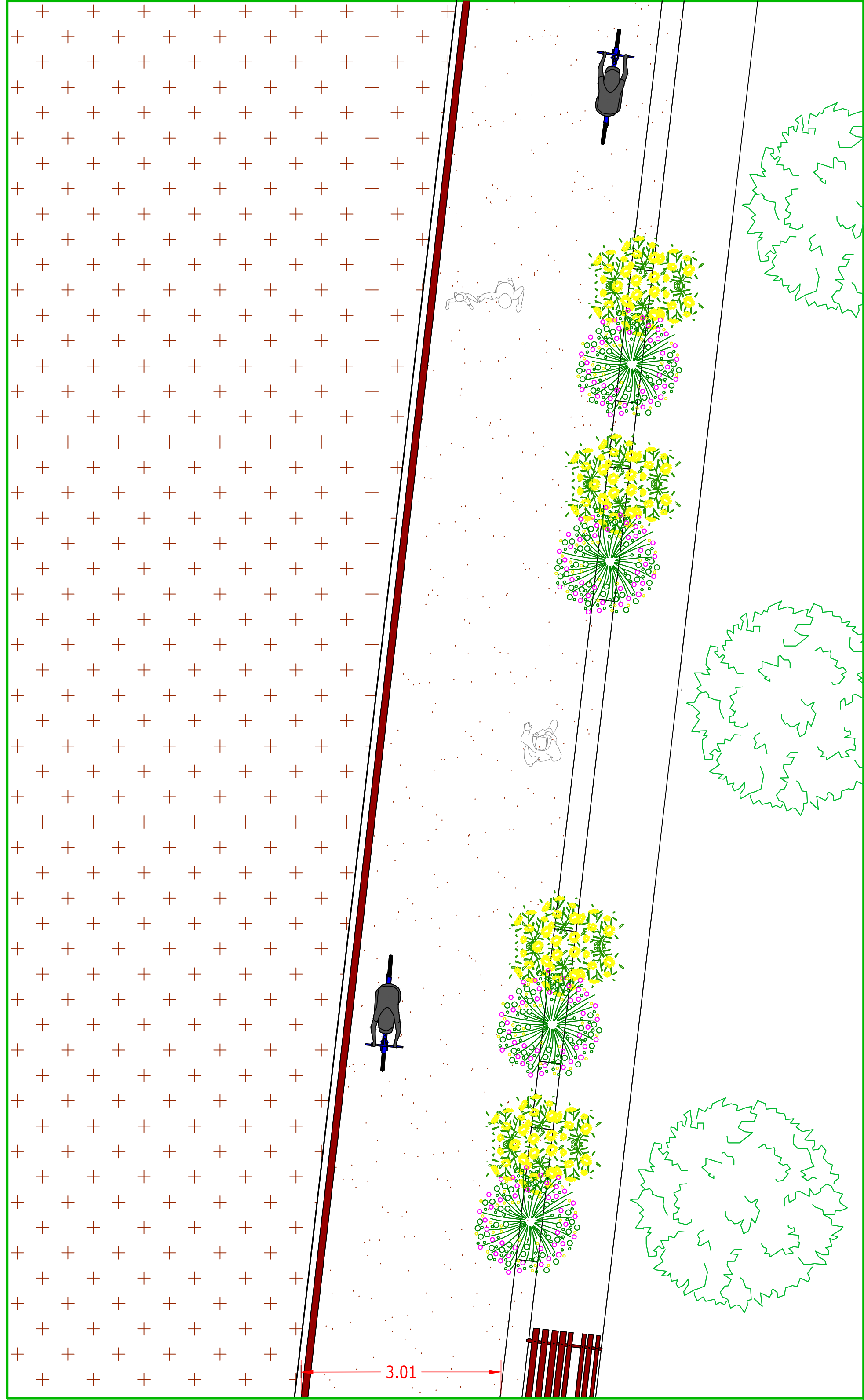

PLANIMETRIA TRATTO FERMATA AUTOBUS STATO DI FATTO

scala 1:200

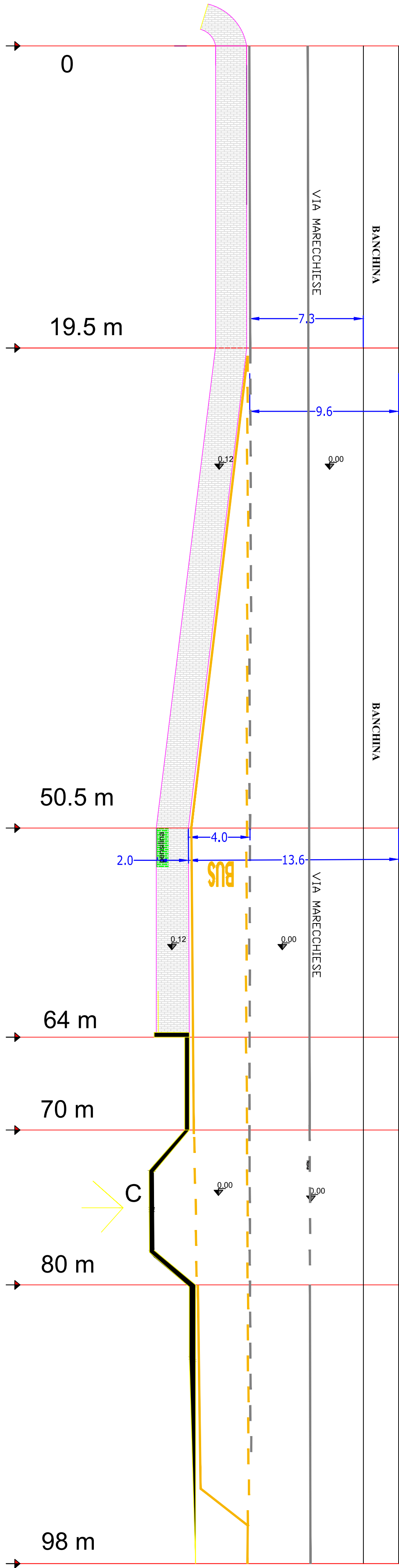

PLANIMETRIA TRATTO FERMATA AUTOBUS STATO DI PROGETTO

scala 1:200

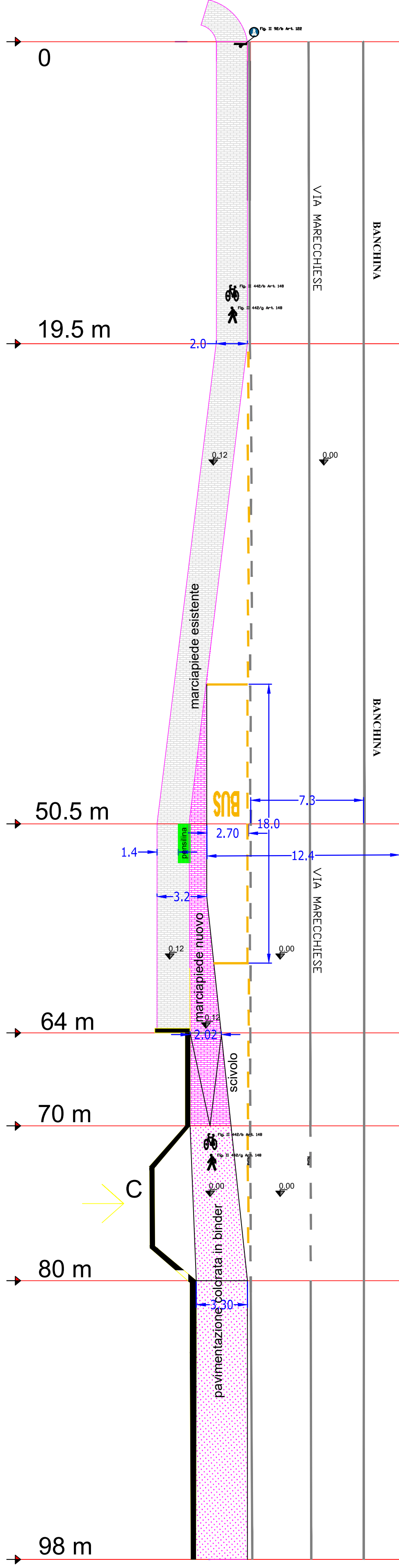

PLANIMETRIA PERCORSO CICLO-PEDONALE
TRATTO SCOLO CONSORZIALE scala 1:50

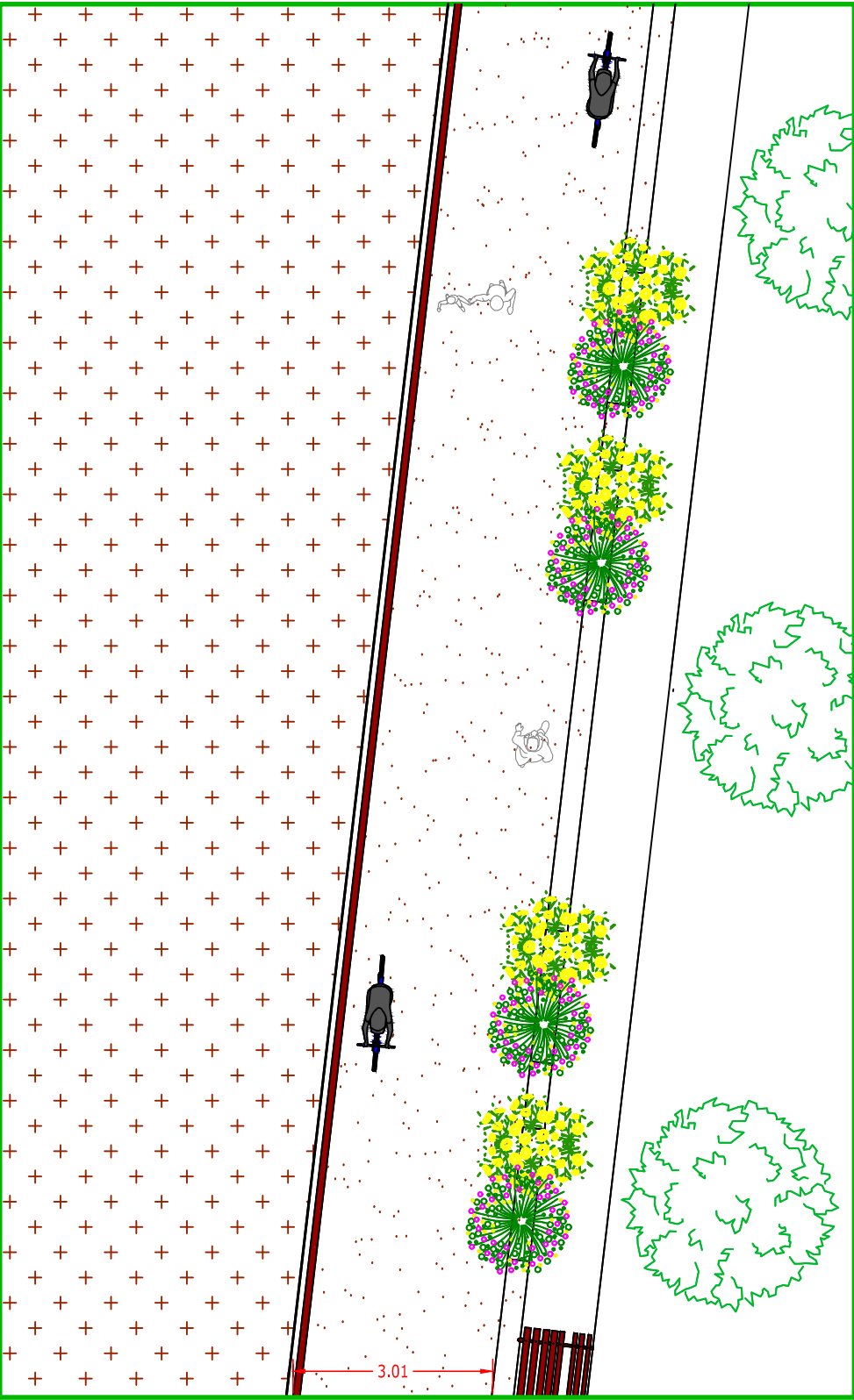

SEZIONE Y-Y' SEDE STRADALE
scala 1:50

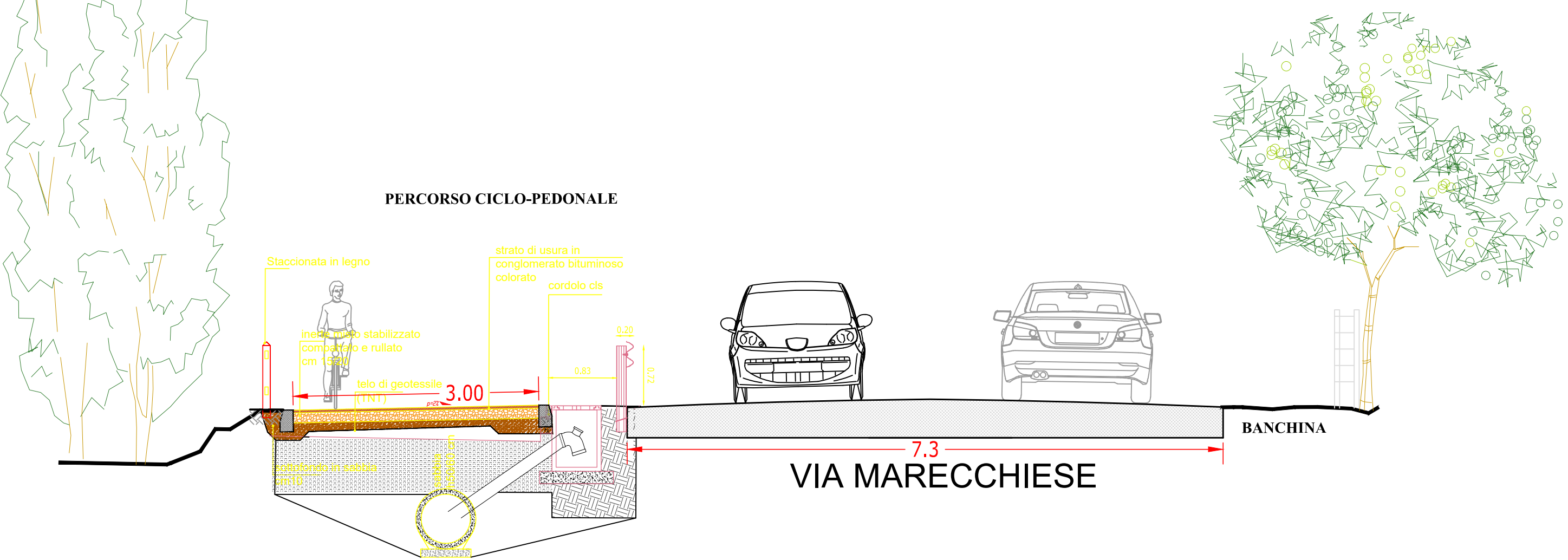

SEZIONE Z-Z' PERCORSO CICLO-PEDONALE
scala 1:25

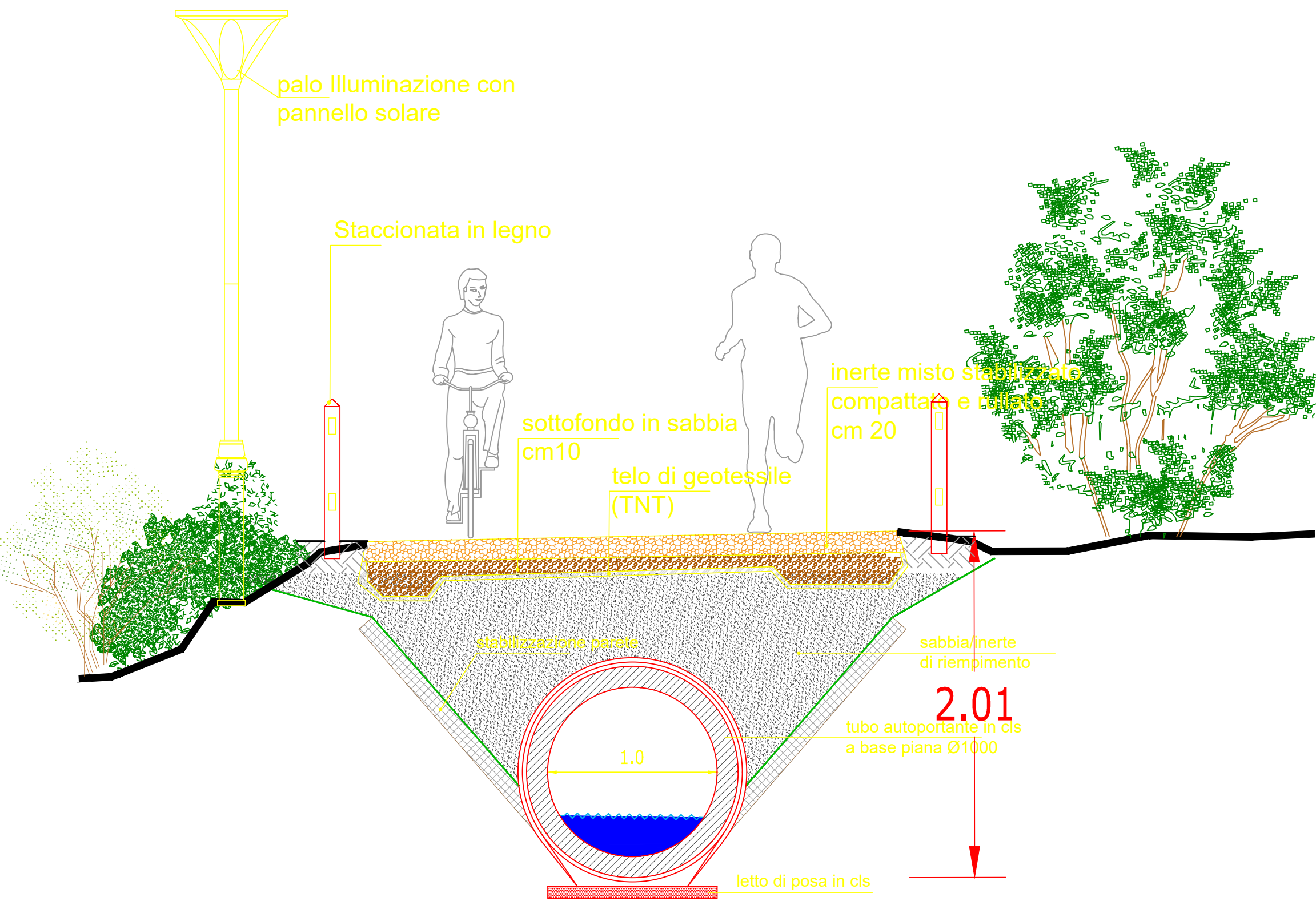

SEZIONE X-X' SEDE STRADALE - FERMATA AUTOBUS
STATO DI PROGETTO
scala 1:50

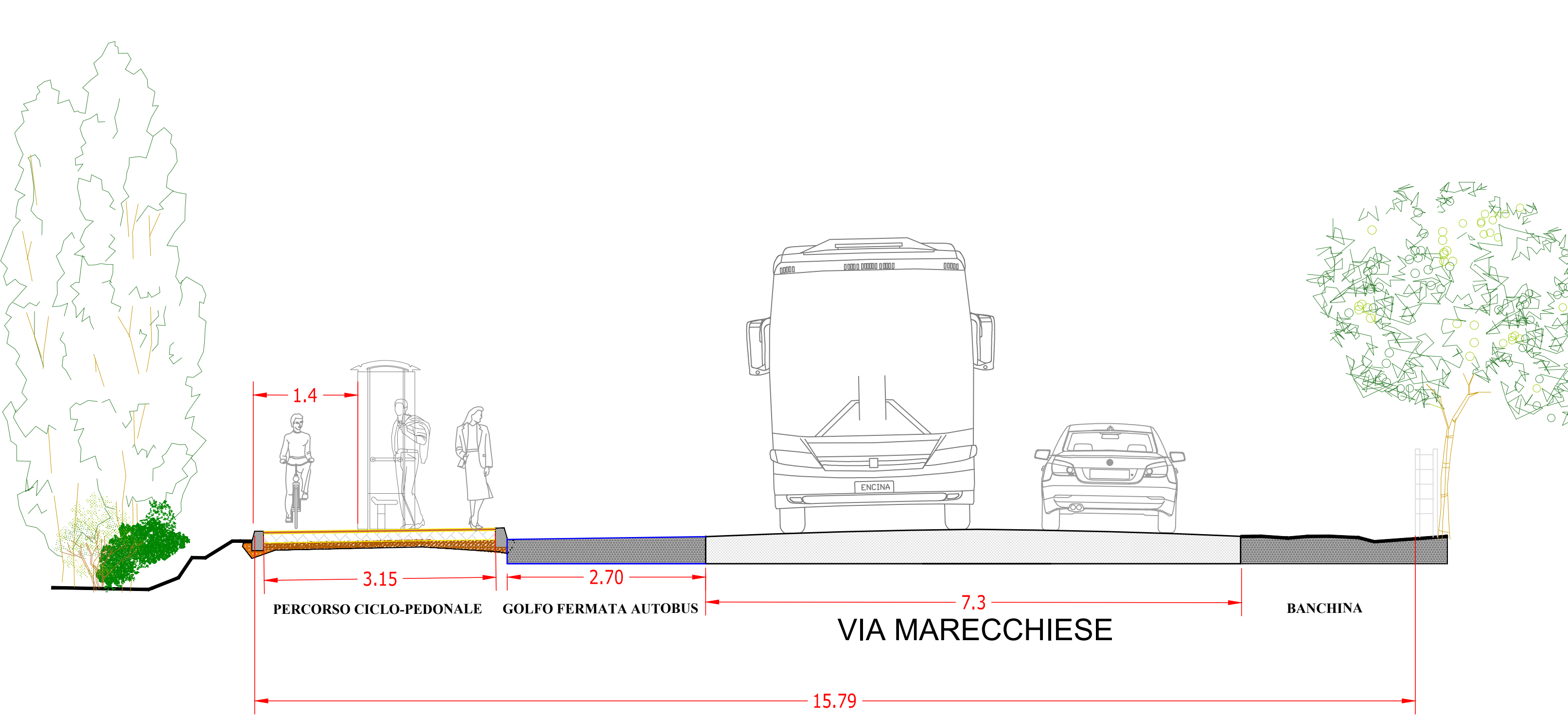

Percorso promiscuo - Pista Ciclabile+ percorso pedonale a due corsie
p < 2% - L. 3,00 m

SCOLO CONSORZIALE ORIALE SARZANO



Comune di Rimini

DIPARTIMENTO SERVIZI DI COMUNITÀ

Via Marzabotto, 25 - 47900 Rimini
 tel. 0541 704798 -
 www.comune.rimini.it
 e-mail forum@comune.rimini.it
 c.f.-p.iva 00304260409

Settore servizi civici - Quartieri e forum deliberativi

DELIBERA DI APPROVAZIONE DELLA PROPOSTA DEL FORUM DELIBERATIVO

DEL QUARTIERE N. _____

In data 10.07.2025, alle ore 20,30, presso la sede del Forum Deliberativo di Quartiere sita in PZT DEL TIVUCCIO CORPOLO, si è riunita l'assemblea al fine di approvare la seguente proposta.

Presenti i Sigg.ri iscritti al Forum deliberativo del Quartiere, come indicato nell'elenco di partecipazione allegato. **Si attesta che la presenza di almeno il 25 % degli iscritti è stata registrata, requisito necessario per la valida costituzione dell'assemblea.**

Presenti i sigg.ri:

[Signature] in qualità di PRESIDENTE

[Signature] in qualità di VICE-PRESIDENTE

[Signature] in qualità di SEGRETARIO/O

(Verbalizza il Vice Presidente)

ARGOMENTO/OGGETTO

PROPOSTA N° 1: MOSSA IN SICUREZZA, VIA CUPA CORPOLO VIA MARCCHESCHI TRA LA ROTONDA ALVIGI/GEMMA N RISTA CICLABILE TRA VECCHIA STAZIONE/ROTONDA ALVIGI

IL TESTO COMPLETO DELLA PROPOSTA È ☐ Riportato sul retro della delibera ☐ Allegato alla delibera

VOTAZIONE PER: ☒ Alzata di mano ☐ Scheda ☐ Chiamata Nominale

AVENTI DIRITTO PRESENTI

71

Si attesta che hanno votato almeno il 25 % dei presenti che hanno titolo, requisito necessario per la validità della votazione.

	FAVOREVOLI	CONTRARI	ASTENUTI	NON VOTANO
I° EMENDAMENTO (Testo sul retro)				
II° EMENDAMENTO (Testo sul retro)				
III° EMENDAMENTO (Testo sul retro)				
APPROVAZIONE DEFINITIVA	<u>71</u>	<u>0</u>	<u>0</u>	<u>0</u>

SONO STATI COINVOLTI NELLA DISCUSSIONE RELATIVA ALLA PRESENTE DELIBERAZIONE (ASSESSORI/CONSIGLIERI COMUNALI/DIRIGENTI):

MARCELLI, GUATIELI, DELLA VALLI

Prime tre proposte per lo sviluppo della frazione di Corpò

1. Viabilità principale: criticità e opportunità

La realizzazione della nuova circonvallazione di Corpò ha portato con sé un importante beneficio: la deviazione di quasi tutto il traffico pesante dal centro abitato. Tuttavia, questa nuova infrastruttura ha anche generato alcune criticità, in particolare in termini di discontinuità fisica e relazionale tra le diverse aree della frazione.

Corpò, infatti, era storicamente caratterizzata da un centro compatto che si sviluppava verso la campagna lungo le antiche direttrici di via Baracchi, via Casalini, via Belvedere e via Cupa, su cui si affacciavano le case poderali. Questo equilibrio territoriale è stato modificato principalmente da due fattori:

- Un **primo elemento fisico**, rappresentato dalla nuova arteria stradale, che è stata collegata alla viabilità esistente attraverso due rotatorie, una su via Casalini e una su via Baracchi. Contestualmente, è stata interrotta la continuità di via Cupa, trasferendo il relativo traffico verso la circonvallazione e su via Baracchi.
- Un **secondo aspetto critico** è la persistenza di un traffico veicolare sostenuto e spesso ad alta velocità lungo la via Marecchiese, nonostante la presenza della circonvallazione. Questo fenomeno è favorito da una serie di fattori: un tragitto più breve di circa 500 metri, limiti di velocità (70 km/h), il divieto di sorpasso e la presenza di mezzi pesanti sulla nuova arteria, che rendono il percorso interno al paese più veloce fra le due rotatorie Aluigi (a valle) e Gemmani (a monte).

Questa situazione ha conseguenze tangibili: la difficoltà di relazione tra le varie zone del paese e la ridotta autonomia di movimento per le categorie più deboli (anziani, bambini, persone senza automobile), inoltre l'assoluta mancanza di stalli per la sosta lungo il tratto interno della Marecchiese ha comportato il progressivo impoverimento delle attività commerciali e di servizio, ormai quasi del tutto scomparse dal centro abitato.

2. Interventi proposti: tre azioni concrete

L'intervento prioritario è la **messa in sicurezza dell'intero tratto della via Marecchiese che attraversa Corpò**, con l'obiettivo di ricucire il tessuto urbano, rallentare la velocità del traffico e restituire vivibilità al paese. Le tre azioni di seguito descritte sono articolate in interventi distinti che possono essere pianificati e realizzati anche separatamente.

1. Messa in sicurezza della mobilità dolce lungo via Marecchiese (zona mare)

Nel tratto compreso tra la **fine della pista ciclabile a monte della vecchia stazione ferroviaria** e la **rotonda Aluigi**, si propone la creazione di un percorso sicuro per pedoni e biciclette. Questo può essere ottenuto:

- attraverso la **tombinatura del fossato** presente lungo il tracciato,
- attraverso la **tombinatura del Fossone**, lato fiume della ex stazione ferroviaria
- oppure in modo più semplice ed economico, mediante l'**allargamento e messa in sicurezza della banchina** stradale, accompagnata da un **guard rail** o un **marciapiede rialzato**, come già sperimentato con successo in prossimità dell'intersezione con via Maria Bambina.

Questa soluzione restituirebbe accessibilità al centro abitato per chi proviene dalla zona mare, riducendo la necessità di utilizzare l'auto anche per brevi spostamenti.

A

ISCRITTO	Cognome_ana	Nome_ana	n_quartiere	Quartiere
SI	ALBANI	MASSIMILIANO	11	Quartiere 11 - Marechiese
SI	ALESSANDRINI	MORIS	11	Quartiere 11 - Marechiese
SI	ALESSANDRINI	STEFANIA	11	Quartiere 11 - Marechiese
SI	ANGELINI	FRANCO	11	Quartiere 11 - Marechiese
SI	ANGELINI	MIRCO	11	Quartiere 11 - Marechiese
SI	ARCANGELI	MAURIZIO	11	Quartiere 11 - Marechiese
SI	ARLOTTI	DAVIDE	11	Quartiere 11 - Marechiese
SI	ARLOTTI	MARGHERITA	11	Quartiere 11 - Marechiese
SI	ASTOLFI	MARIO	11	Quartiere 11 - Marechiese
SI	ATZENI	RIITA	11	Quartiere 11 - Marechiese
SI	BATTISTINI	NICOLETTA	11	Quartiere 11 - Marechiese
SI	BENINI	ARIANNA	11	Quartiere 11 - Marechiese
SI	BERILLI	MARCO	11	Quartiere 11 - Marechiese
SI	BORDINI	ANNAMARIA	11	Quartiere 11 - Marechiese
SI	BROCCOLI	ELISABETTA	11	Quartiere 11 - Marechiese
SI	CANCELLIERI	PAOLA	11	Quartiere 11 - Marechiese
SI	CANEGALLO	ROBERTO ANTONIO	11	Quartiere 11 - Marechiese
SI	CAVALLI	BRUNA	11	Quartiere 11 - Marechiese
SI	CAVALLI	ENRICA	11	Quartiere 11 - Marechiese
SI	CAVALLI	GIORGIO	11	Quartiere 11 - Marechiese
SI	CAVALLI	PAOLA	11	Quartiere 11 - Marechiese
SI	CECCHETTI	STEFANIA	11	Quartiere 11 - Marechiese
SI	CENNI	FABRIZIA	11	Quartiere 11 - Marechiese
SI	CHIARABINI	ILARIA BEATRICE	11	Quartiere 11 - Marechiese
SI	CONDEMI	COSIMO	11	Quartiere 11 - Marechiese
SI	CORVASCE	ANTONIA	11	Quartiere 11 - Marechiese
SI	DI SILVESTRI	GIOVANNI FRANCESCO	11	Quartiere 11 - Marechiese
SI	DRAGHI	MASSIMO	11	Quartiere 11 - Marechiese
SI	EMENDATORI	NADIA	11	Quartiere 11 - Marechiese
SI	ERMETI	FRANCESCO	11	Quartiere 11 - Marechiese
SI	ERMETI	GIUSEPPE	11	Quartiere 11 - Marechiese
SI	FABBRI	ANDREA	11	Quartiere 11 - Marechiese
SI	FABBRI	BARBARA	11	Quartiere 11 - Marechiese
SI	FABBRI	LUCA	11	Quartiere 11 - Marechiese
SI	FALCIONI	MILENA	11	Quartiere 11 - Marechiese
SI	FEDERICI	FRANCESCO	11	Quartiere 11 - Marechiese
SI	FIACCONI	DANIELE	11	Quartiere 11 - Marechiese
SI	FORNACIARI	MARIO	11	Quartiere 11 - Marechiese
SI	FORTI	ANDREA	11	Quartiere 11 - Marechiese
SI	FOSCHI	SILVANO	11	Quartiere 11 - Marechiese
SI	FRANCHINI	MARIA GIOVANNA	11	Quartiere 11 - Marechiese
SI	GALLI	GIOVANNI	11	Quartiere 11 - Marechiese
SI	GENGOTTI	LUCA	11	Quartiere 11 - Marechiese
SI	GIANNINI	GABRIELLA	11	Quartiere 11 - Marechiese
SI	GIOVAGNOLI	RENATA	11	Quartiere 11 - Marechiese

esporta_iscritti

TOT 428
PRESENTI 41

X ISCRITTI 414 AC 09.07.25

esporta_iscritti

SI	GIULIANELLI	PAOLA	11	Quartiere 11 - Marecchiese
SI	GNOLA	GIANLUCA	11	Quartiere 11 - Marecchiese
SI	GOLFERI	CLAUDIO	11	Quartiere 11 - Marecchiese
SI	GORINI	FIorenzo	11	Quartiere 11 - Marecchiese
SI	GORINI	VANIA	11	Quartiere 11 - Marecchiese
SI	GRANDONI	MIRELLA	11	Quartiere 11 - Marecchiese
SI	GRASSI	JULIUS	11	Quartiere 11 - Marecchiese
SI	GREGORI	ROMOLO	11	Quartiere 11 - Marecchiese
SI	GAITOLI	MANUELA	11	Quartiere 11 - Marecchiese
SI	GUDI	ALEXANDRA	11	Quartiere 11 - Marecchiese
SI	INGROSSO	GIUSEPPE	11	Quartiere 11 - Marecchiese
SI	LEARDINI	CATTIA	11	Quartiere 11 - Marecchiese
SI	LISI	FLORINA	11	Quartiere 11 - Marecchiese
SI	LOLLI	MARIACRISTINA	11	Quartiere 11 - Marecchiese
SI	LUCCHI	SANDRA	11	Quartiere 11 - Marecchiese
SI	LUNADEI	LORIS	11	Quartiere 11 - Marecchiese
SI	LUNADEI	LUISINA	11	Quartiere 11 - Marecchiese
SI	MAGGI	DEBORAH	11	Quartiere 11 - Marecchiese
SI	MAGNANELLI	MARINELLA	11	Quartiere 11 - Marecchiese
SI	MANFRONI	ILARIO	11	Quartiere 11 - Marecchiese
SI	MARCACCINI	ENZO	11	Quartiere 11 - Marecchiese
SI	MARCACCINI	FABIO	11	Quartiere 11 - Marecchiese
SI	MARCACCINI	SIMONE	11	Quartiere 11 - Marecchiese
SI	MARIOTTI	MATTEO	11	Quartiere 11 - Marecchiese
SI	MARTINA	ANTONELLA	11	Quartiere 11 - Marecchiese
SI	MAZZOTTI	GIADA	11	Quartiere 11 - Marecchiese
SI	MINADEO	ROBERTA SILVANA	11	Quartiere 11 - Marecchiese
SI	MONALDI	CINZIA	11	Quartiere 11 - Marecchiese
SI	MONTI	ERNESTINO	11	Quartiere 11 - Marecchiese
SI	MORELLI	GIUSEPPE	11	Quartiere 11 - Marecchiese
SI	MORRI	ENZO	11	Quartiere 11 - Marecchiese
SI	MORRI	LUCIO	11	Quartiere 11 - Marecchiese
SI	MORRI	MANUELA	11	Quartiere 11 - Marecchiese
SI	MURATORI	ANDREA	11	Quartiere 11 - Marecchiese
SI	MUSSONI	ROSA BIANCA	11	Quartiere 11 - Marecchiese
SI	NICCOLI	MASSIMO	11	Quartiere 11 - Marecchiese
SI	NUCCI	ANTONIO	11	Quartiere 11 - Marecchiese
SI	OCCHIO	ARIANNA	11	Quartiere 11 - Marecchiese
SI	OTTAVIANI	DOMENICO	11	Quartiere 11 - Marecchiese
SI	PANETTA	ROBERTA	11	Quartiere 11 - Marecchiese
SI	PARI	IVONNE	11	Quartiere 11 - Marecchiese
SI	PECCI	LILIANE GIANNA	11	Quartiere 11 - Marecchiese
SI	PERRI	IDA	11	Quartiere 11 - Marecchiese
SI	PERRI	VITTORIO	11	Quartiere 11 - Marecchiese
SI	PIASTRA	ROSETTA	11	Quartiere 11 - Marecchiese
SI	PINI	LEA	11	Quartiere 11 - Marecchiese

esporta_iscritti

SI	PIRONI	GIOVANNI	11	Quartiere 11 - Marechiese
SI	POTENZA	MARCO	11	Quartiere 11 - Marechiese
SI	PUCCIONI	DEANNA	11	Quartiere 11 - Marechiese
SI	RABINI	ALESSANDRO	11	Quartiere 11 - Marechiese
SI	RIDOLFI	MIRKO	11	Quartiere 11 - Marechiese
SI	RIGONI	CHIARA	11	Quartiere 11 - Marechiese
SI	RINALDI	ROBERTO	11	Quartiere 11 - Marechiese
SI	ROMANI	LUISA	11	Quartiere 11 - Marechiese
SI	ROMANI	ROBERTO	11	Quartiere 11 - Marechiese
SI	ROSSI	ALICE	11	Quartiere 11 - Marechiese
SI	ROSSI	BRUNO	11	Quartiere 11 - Marechiese
SI	ROSSI	MIRELLA MARIA	11	Quartiere 11 - Marechiese
SI	RUPI	MARILENA	11	Quartiere 11 - Marechiese
SI	SAPONI	ENZO	11	Quartiere 11 - Marechiese
SI	SAVERNA	GRAZIANO	11	Quartiere 11 - Marechiese
SI	SCALA	MARIACRISTINA	11	Quartiere 11 - Marechiese
SI	SELVA	MONICA	11	Quartiere 11 - Marechiese
SI	SILQUINI	LUCIANO	11	Quartiere 11 - Marechiese
SI	SILVESTRI	PRIMO	11	Quartiere 11 - Marechiese
SI	STEFANI	FABIO	11	Quartiere 11 - Marechiese
SI	SUCCI	MARCO	11	Quartiere 11 - Marechiese
SI	SUCCI	MAVI	11	Quartiere 11 - Marechiese
SI	SUCCI	NICOLA	11	Quartiere 11 - Marechiese
SI	SUCCI	ROBERTO	11	Quartiere 11 - Marechiese
SI	SUCCI	VINCENZO	11	Quartiere 11 - Marechiese
SI	TAMBURINI	AGOSTINO	11	Quartiere 11 - Marechiese
SI	TENTONI	GIULIA	11	Quartiere 11 - Marechiese
SI	TENTONI	LORENZO	11	Quartiere 11 - Marechiese
SI	TOMASSONI	MASSIMO	11	Quartiere 11 - Marechiese
SI	TONNI	ERIKA	11	Quartiere 11 - Marechiese
SI	TOSI	ENZO	11	Quartiere 11 - Marechiese
SI	URBINATI	DELO	11	Quartiere 11 - Marechiese
SI	URBINATI	ELENA	11	Quartiere 11 - Marechiese
SI	URBINATI	GIORGIO	11	Quartiere 11 - Marechiese
SI	URBINATI	PAOLO	11	Quartiere 11 - Marechiese
SI	ZAVOLI	GIUSEPPINA	11	Quartiere 11 - Marechiese
SI	ZUFOLINI	EMILIO	11	Quartiere 11 - Marechiese