Comune di Rimini

PA
2025

PIANO DELL'ARENILE

ai sensi dell'art.72 - L.R. 24/2017

Assunzione:
Delibera di C. n.465 del 12/12/2023

Adozione:
Delibera di C. c. n. 36 del 21/05/2024 e n. 47 del 13/06/2024

Approvazione:
Delibera di C.C. n.59 del 07/08/2025

Pubblicazione BURERT:
Bollettino n.235 del 10/09/2025

ELABORATI COMPARATIVI

ai fini della dimostrazione del rispetto dell'art.13 del PTPR

E_ALL_TAV2_b

RIMINI SUD

Incremento della permeabilità visuale tra la spiaggia e l'edificato retrostante

scala 1:5000

Sindaco:
Jamil Sadegholvaad

Assessore al Territorio:
Valentina Ridolfi

Segretario Generale:
Diodorina Valerino

Responsabile Ufficio di Piano:
Carlo Mario Piacquadio

Responsabile del Procedimento:
Lorenzo Turchi
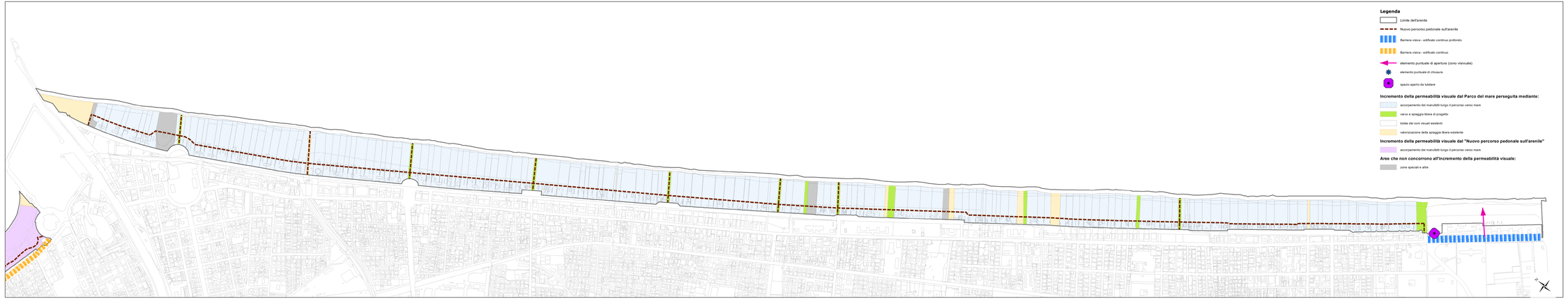
Garante della comunicazione e della partecipazione:
Carlo Mario Piacquadio