

Pianta piano tipo

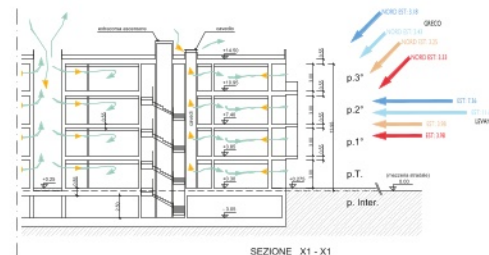

COMUNE DI RIMINI

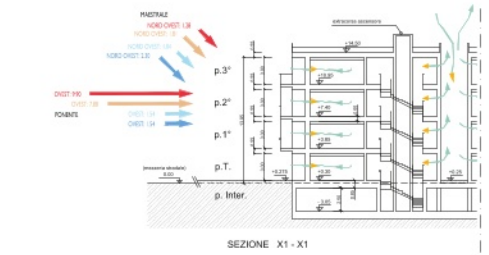
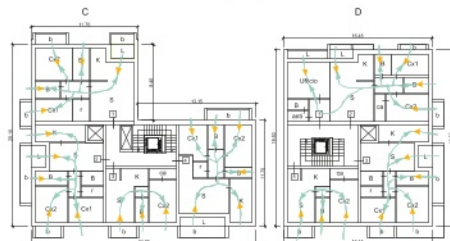

<p><b>COMITATO</b></p> <p>P.U.A. - SCHEDA 12/9 - P.R.G. / V - Via Fantoni</p>	<p><b>UBICAZIONE</b></p> <p>Via Fantoni - C.T. Rimini, Foglio 88, mappali n° (proprietà Soc. FLAMCO): 248 - 1546 - 1549 - 1551 - 1553 - 1557 - 1630 - 1631 - 1650 - 1651 (proprietà Comune di Rimini): 1547 - 1550 - 1552 - 1554 - 1556 - 1558</p>	
<p><b>PROGETTISTA</b></p> <p>Arch. Laila Filippi Via della Lorena 12, - 47853 Cortiano (RN) cell. 3333842781 - mail: studiolaila@pp@libero.it P.N.A. 00791386407 - laila.filippi@archwork@pec.it</p>	<p><b>PROGETTISTI</b></p> <p>Arch. Luciano Raschi (Impianti Meccanici e Ex. Legge 10/91) Via I. Varesi n. 7 - 47922 Rimini (RN) Tel. 0541-777508, info@tecnosudrimini.it</p> <p>Geom. Giancarlo Sormani (Impianti regolazione Acque e Acquedotto) Via Castoli di Marzabotto 40, Rimini (RN) mail: giancarlo.sormani@coop.rimini.it Tel. 0541-779600</p>	
<p><b>PROGETTISTI</b></p> <p>Ing. Marco Polazzi (Ulservice s.r.l.) (Impianti Energia Rinnovabile) Via dello Sbiancaccio 6 - 47923, Rimini (RN) Tel. 0541-786987, mail: marco.polazzi@ulservice.it</p>	<p><b>PROGETTISTI</b></p> <p>Per. Ind. Luciano Zavaglia (Impianti Elettrici e Assomisti) Via Valeriani 11 - 47923, Rimini (RN), Tel. 0541-791524 mail: luciano.zavaglia@studiorimini.com</p>	
<p><b>COLLABORATORI</b></p> <p>Arch. Igor Magnani Via Cà del Drago 39 - 47926, Rimini (RN), mail: igormagnani@libero.it</p> <p>Arch. Manuela Muccini Via Flaminia Corsica 63 - 47923, Rimini (RN), mail: manuela@mucciniretimi.com</p> <p>Geom. Emanuele Pacassoni Via Madoni 70 - 47924, Rimini (RN), mail: info@studiospacassoni.com</p>	<p><b>COLLABORATORI</b></p>	
<p>Tav: A130</p>	<p>ANALISI DEL SITO: ANALISI DEI VENTI</p>	<p>data: Maggio 2015</p>