

NTA - Art. 8: Piano interrato ed autorimesse degli edifici.
 Ai sensi dell'art. 21 del "Piano Stratico di Boccio per l'Assente Idrogeologico (P.A.I.) Variante 2016", (deliberazione del Comitato Istituzionale n. 1 del 27/04/2016, pubblicata sulla Gazzetta Ufficiale in data 29/04/2016); "L'autorità di Bacino Distrettuale, proficua una direttiva per la sicurezza idraulica in Pianura in relazione al rischio di Bonifica. Nelle more dell'attuazione di quanto previsto al punto precedente, quali misure di salvaguardia immediata: vietando all'Adozione del presente progetto di variante al P.A.I., nelle aree soggette ad alluvioni frequenti (elevata probabilità-P3, come quelle in oggetto) e vietata la realizzazione di vari interrati accessibili".
 Pertanto, la rappresentazione di vari interrati nella tavola di P.P. è puramente indicativa e si rimanda alla legislazione di settore vigente al momento della presentazione degli atti abilitativi relativi ai fabbricati.



PLANIMETRIA GENERALE - scala 1:1000

LEGENDA

S.G. Max P.U.A. *	U.I. Max
Corpo A = 1000 mq	n° 15 U.I.
Corpo B = 1250 mq	n° 13 U.I.
Corpo C = 1250 mq	n° 15 U.I.
Corpo D = 1000 mq	n° 13 U.I.
Interrato (S.A.) = 500 mq	
Totale = 5000 mq	n° 56 U.I.

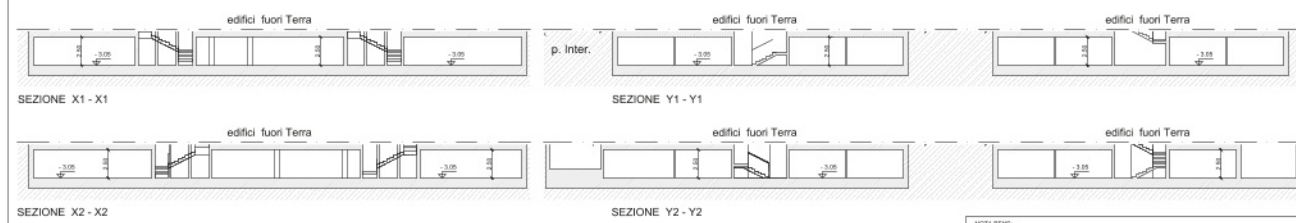

NOTABENE:
 *Misure indicative. In questo caso possono variare in base al presentamento di Permesso di Costruire.
 *Il piano interrato potrebbe essere anche realizzato seminterrato (vedere DAL 27/1/2016 punto 3).

COMUNE DI RIMINI

P.U.A. - SCHEDA 12 / 9 - P.R.G. / V - Via Fantoni

COMITATO
 Via Fantoni - C.T. Rimini, Foglio 86, mappali n°
 (proprietà Soc. FLAMCO); 248 - 1546 - 1548 - 1551-1553 - 1557-1630 - 1631-1650 - 1651
 (proprietà Comune di Rimini); 1547 - 1550 - 1552 - 1554 - 1556 - 1559

PROGETTISTA
Arch. Lella Filippi
 via della Loreta 12 - 47853 Coriano (RN)
 cell. 333.584.8761 - mail: studi@l.filippi@libero.it
 P. IVA: 027438247 - mail: l.filippi@archworkshop.it

PROGETTISTI

Arch. Luciano Raschi (Ingegnere Meccanico e Ed. Legge 10/191) via I. Venturi n. 7 - 47922 Rimini (RN) Tel. 0541-777204 - info@lucianoraschi.it	Geom. Giancarlo Somani (Ingegnere Agrario Acque e Acquedotti) via Castelli di Macerobello 40 - Rimini (RN) mail: giancarlo.somani@geoprogram.it Tel. 0541-778800
Ing. Marco Polazzi (Ingegnere s.r.l.) (Ingegnere Energetico) Via Saffo 2 - 47923 Rimini (RN) Tel. 0541-795957 - mail: marco.polazzi@unife.it	Per. Ind. Luciano Zavaglia (Ingegnere Elettrico e Automotile) Via Varesina 11 - 47922 Rimini (RN) Tel. 0541-791524 mail: luciano.zavaglia@studionewton.com

COLLABORATORI

Arch. Igor Magnani via Ca' del Doge 39 - 47101 Rimini (RN) mail: igormagnani@unife.it	Arch. Mariela Mucchi Via Fagnola Corso 43 - 47923 Rimini (RN) mail: mariela@architettri.com
Geom. Emanuele Passaroni Via Saffo 10 - 47923 Rimini (RN) mail: info@e.ppassaroni.com	

Tav.: A12n | TIPOLOGIE EDILIZIE: INTERRATI | scala: 1:200 | data: Novembre 2014