



PROSPETTO FRONTE - LATO SUD



PROSPETTO DESTRO - LATO OVEST



PROSPETTO SINISTRO - LATO EST



PROSPETTO RETRO - LATO NORD

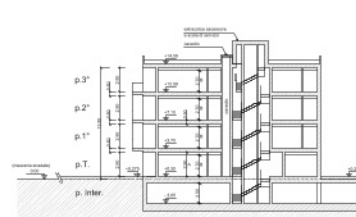

SEZIONE X2 - X2

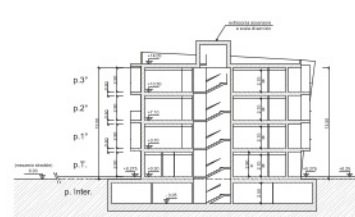

SEZIONE Y1 - Y1

**NTA - Art. 8 Piano Interzono ed autorizzazione degli edifici.**  
Al sensi dell'art. 12 del Piano Strutturale di Bacino per il Comune di Rimini (P.S.A.) Varianza 2016 (determinazione del Comune Interzono n. 1 del 17/04/2016, pubblicata sulla Gazzetta Ufficiale in data 25/04/2016), il Comune di Rimini Determina, preordinando una direttiva per la costruzione del nuovo edificio a fronte di un contratto di locazione di beni del patrimonio di questo Comune a uso abitativo, dell'area di progetto, individuata ai fini dell'attuazione del presente progetto di variante al P.S.A., nella sua sagitta ed allineamento (piano prototipico) P1, come quello in allegato e valida fino alla scadenza di cui è espressamente previsto.  
Pertanto, la rappresentazione di cui sopra, nella forma di P.P., è puramente indicativa e si rimanda alla legittimazione di settore, oggetto di intervento della progettazione degli atti edilizi relativi a tale area.

**NOTA BENE:**  
Misure prelatamente indicate, in quanto sono dimensionate in base ai parametri di riferimento di riferimento.

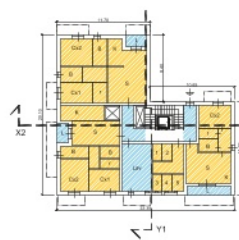

PIANTA PIANO TERRA



PIANTA PIANO PRIMO



PIANTA PIANO SECONDO



PIANTA PIANO TERZO

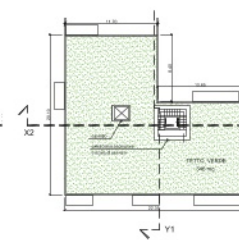

PIANTA PIANO COPERTURA



PLANIMETRIA GENERALE - scala 1:1000

S.C. Max P.U.A. - L. 2008/11	
Capo A	= 1800 mq
Capo B	= 1200 mq
Capo C	= 1200 mq
Capo D	= 1800 mq
Intervento (S.A.)	= 6000 mq
Totale	= 6000 mq

Copre - C	
Superficie Coperta	= 3800 mq
Volume	= 13.000 m³
Quadrato Equivalente	= 15
U.T. - servizi - coperte	= 15
U.T. - servizi - coperte	= 15
U.T. - servizi - coperte	= 1

**COMUNE DI RIMINI**

---

**P.U.A. - SCHEDA 12 / 9 - P.R.G. / V - Via Fantoni**

---

<b>Info Progettazione</b> Via Fantoni - C.T. Rimini, Pagina 98 - mezzogiorno Gruppo Pro. P.U.A. C. 201 - 0495 - 0494 - 0493 - 0492 - 0491 - 0490 - 0489 - 0488 - 0487 - 0486 - 0485 - 0484 - 0483 - 0482 - 0481 - 0480 - 0479 - 0478 - 0477 - 0476 - 0475 - 0474 - 0473 - 0472 - 0471 - 0470 - 0469 - 0468 - 0467 - 0466 - 0465 - 0464 - 0463 - 0462 - 0461 - 0460 - 0459 - 0458 - 0457 - 0456 - 0455 - 0454 - 0453 - 0452 - 0451 - 0450 - 0449 - 0448 - 0447 - 0446 - 0445 - 0444 - 0443 - 0442 - 0441 - 0440 - 0439 - 0438 - 0437 - 0436 - 0435 - 0434 - 0433 - 0432 - 0431 - 0430 - 0429 - 0428 - 0427 - 0426 - 0425 - 0424 - 0423 - 0422 - 0421 - 0420 - 0419 - 0418 - 0417 - 0416 - 0415 - 0414 - 0413 - 0412 - 0411 - 0410 - 0409 - 0408 - 0407 - 0406 - 0405 - 0404 - 0403 - 0402 - 0401 - 0400 - 0399 - 0398 - 0397 - 0396 - 0395 - 0394 - 0393 - 0392 - 0391 - 0390 - 0389 - 0388 - 0387 - 0386 - 0385 - 0384 - 0383 - 0382 - 0381 - 0380 - 0379 - 0378 - 0377 - 0376 - 0375 - 0374 - 0373 - 0372 - 0371 - 0370 - 0369 - 0368 - 0367 - 0366 - 0365 - 0364 - 0363 - 0362 - 0361 - 0360 - 0359 - 0358 - 0357 - 0356 - 0355 - 0354 - 0353 - 0352 - 0351 - 0350 - 0349 - 0348 - 0347 - 0346 - 0345 - 0344 - 0343 - 0342 - 0341 - 0340 - 0339 - 0338 - 0337 - 0336 - 0335 - 0334 - 0333 - 0332 - 0331 - 0330 - 0329 - 0328 - 0327 - 0326 - 0325 - 0324 - 0323 - 0322 - 0321 - 0320 - 0319 - 0318 - 0317 - 0316 - 0315 - 0314 - 0313 - 0312 - 0311 - 0310 - 0309 - 0308 - 0307 - 0306 - 0305 - 0304 - 0303 - 0302 - 0301 - 0300 - 0299 - 0298 - 0297 - 0296 - 0295 - 0294 - 0293 - 0292 - 0291 - 0290 - 0289 - 0288 - 0287 - 0286 - 0285 - 0284 - 0283 - 0282 - 0281 - 0280 - 0279 - 0278 - 0277 - 0276 - 0275 - 0274 - 0273 - 0272 - 0271 - 0270 - 0269 - 0268 - 0267 - 0266 - 0265 - 0264 - 0263 - 0262 - 0261 - 0260 - 0259 - 0258 - 0257 - 0256 - 0255 - 0254 - 0253 - 0252 - 0251 - 0250 - 0249 - 0248 - 0247 - 0246 - 0245 - 0244 - 0243 - 0242 - 0241 - 0240 - 0239 - 0238 - 0237 - 0236 - 0235 - 0234 - 0233 - 0232 - 0231 - 0230 - 0229 - 0228 - 0227 - 0226 - 0225 - 0224 - 0223 - 0222 - 0221 - 0220 - 0219 - 0218 - 0217 - 0216 - 0215 - 0214 - 0213 - 0212 - 0211 - 0210 - 0209 - 0208 - 0207 - 0206 - 0205 - 0204 - 0203 - 0202 - 0201 - 0200 - 0199 - 0198 - 0197 - 0196 - 0195 - 0194 - 0193 - 0192 - 0191 - 0190 - 0189 - 0188 - 0187 - 0186 - 0185 - 0184 - 0183 - 0182 - 0181 - 0180 - 0179 - 0178 - 0177 - 0176 - 0175 - 0174 - 0173 - 0172 - 0171 - 0170 - 0169 - 0168 - 0167 - 0166 - 0165 - 0164 - 0163 - 0162 - 0161 - 0160 - 0159 - 0158 - 0157 - 0156 - 0155 - 0154 - 0153 - 0152 - 0151 - 0150 - 0149 - 0148 - 0147 - 0146 - 0145 - 0144 - 0143 - 0142 - 0141 - 0140 - 0139 - 0138 - 0137 - 0136 - 0135 - 0134 - 0133 - 0132 - 0131 - 0130 - 0129 - 0128 - 0127 - 0126 - 0125 - 0124 - 0123 - 0122 - 0121 - 0120 - 0119 - 0118 - 0117 - 0116 - 0115 - 0114 - 0113 - 0112 - 0111 - 0110 - 0109 - 0108 - 0107 - 0106 - 0105 - 0104 - 0103 - 0102 - 0101 - 0100 - 0099 - 0098 - 0097 - 0096 - 0095 - 0094 - 0093 - 0092 - 0091 - 0090 - 0089 - 0088 - 0087 - 0086 - 0085 - 0084 - 0083 - 0082 - 0081 - 0080 - 0079 - 0078 - 0077 - 0076 - 0075 - 0074 - 0073 - 0072 - 0071 - 0070 - 0069 - 0068 - 0067 - 0066 - 0065 - 0064 - 0063 - 0062 - 0061 - 0060 - 0059 - 0058 - 0057 - 0056 - 0055 - 0054 - 0053 - 0052 - 0051 - 0050 - 0049 - 0048 - 0047 - 0046 - 0045 - 0044 - 0043 - 0042 - 0041 - 0040 - 0039 - 0038 - 0037 - 0036 - 0035 - 0034 - 0033 - 0032 - 0031 - 0030 - 0029 - 0028 - 0027 - 0026 - 0025 - 0024 - 0023 - 0022 - 0021 - 0020 - 0019 - 0018 - 0017 - 0016 - 0015 - 0014 - 0013 - 0012 - 0011 - 0010 - 0009 - 0008 - 0007 - 0006 - 0005 - 0004 - 0003 - 0002 - 0001 - 0000	<b>Arch. Lella Pignatelli</b> Via Fantoni, 12 - 47923 Corsico (RN) tel. 0541/344211 - mail: lella.pignatelli@comune.rimini.it
<b>Arch. Luciano Rinaldi</b> Via Fantoni, 12 - 47923 Corsico (RN) tel. 0541/344211 - mail: luciano.rinaldi@comune.rimini.it	<b>Gianni Giancarlo Bernardini</b> Via Fantoni, 12 - 47923 Corsico (RN) tel. 0541/344211 - mail: gianni.bernardini@comune.rimini.it
<b>Ing. Marco Pignatelli</b> Via Fantoni, 12 - 47923 Corsico (RN) tel. 0541/344211 - mail: marco.pignatelli@comune.rimini.it	<b>Prof. Ing. Luciano Zucchi</b> Via Fantoni, 12 - 47923 Corsico (RN) tel. 0541/344211 - mail: luciano.zucchi@comune.rimini.it

---

<b>Arch. Ignazio Pignatelli</b> Via Fantoni, 12 - 47923 Corsico (RN) tel. 0541/344211 - mail: ignazio.pignatelli@comune.rimini.it	<b>Arch. Maurizio Bernardini</b> Via Fantoni, 12 - 47923 Corsico (RN) tel. 0541/344211 - mail: maurizio.bernardini@comune.rimini.it
<b>Gianni Giancarlo Bernardini</b> Via Fantoni, 12 - 47923 Corsico (RN) tel. 0541/344211 - mail: gianni.bernardini@comune.rimini.it	<b>Prof. Ing. Luciano Zucchi</b> Via Fantoni, 12 - 47923 Corsico (RN) tel. 0541/344211 - mail: luciano.zucchi@comune.rimini.it

---

Fav. A130 - TP/LOBBE BOLLINO - CORPO C - scala 1:300 - del. November 2014