

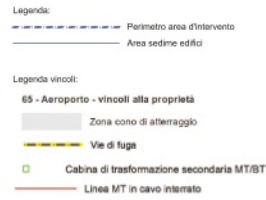

scala 1:1000

P.S.C. TAV. 4.2.B. - TAVOLA DEI VINCOLI

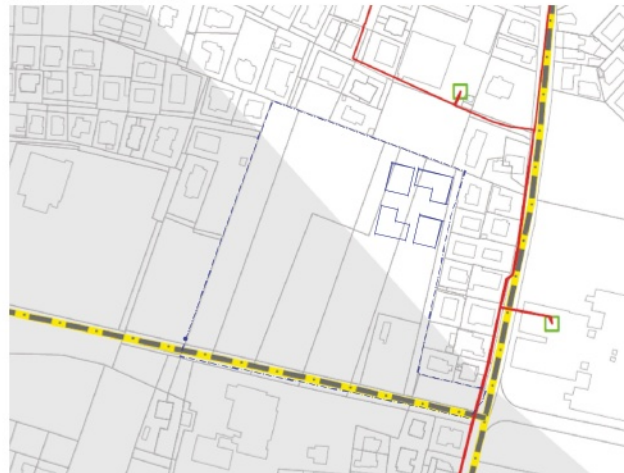

INDIVIDUAZIONE AREA scala 1:2000

COMUNE DI RIMINI



P.U.A. - SCHEDA 12 / 9 - P.R.G. / V - Via Fantoni

PROGETTISTA
Via Fantoni - C.T. Rimini, Foglio 86, mappali n°
(proprità Soc. FLAMCO) 248 - 1548 - 1549 - 1551 - 1553 - 1557 - 1630 - 1631 - 1650 - 1651
(proprità Comune di Rimini): 1547 - 1550 - 1552 - 1554 - 1556 - 1558

PROGETTISTA
Arch. Lella Filippi
via della Libertà 12 - 47853 Corsano (RN)
cell. 3333842781 - mail: studiostudiofilippi@tin.it
P. IVA: 02091260487 mail: lfilippi@architectipoc.it

PROGETTISTA
Arch. Luciano Raschi
(proprità Raschi & C. S.p.A. Legge 10/97)
via I. Vignati n. 7 - 47822 Rimini (RN)
Tel. 0541-777568 - info@raschiarchitettura.it

PROGETTISTA
Geom. Giancarlo Sormani
(proprità ingegnere Andrea A. Acquedotto)
Via Carlo di Marzabotto 40, Rimini (RN)
mail: giancarlo.sormani@comprogetti.it
Tel. 0541-776600

PROGETTISTA
Ing. Marco Polazzi (Liberservice s.r.l.)
(proprità Enel Energia Strumenti)
Via dello Starnaccio 6 - 47823 Rimini (RN)
Tel. 0541-789187 - mail: marco.polazzi@enel.it

PROGETTISTA
Per. Ing. Luciano Zavaglia
(proprità Enel Energia Strumenti)
Via Valerotto 11 - 47822 Rimini (RN)
Tel. 0541-791524
mail: luciano.zavaglia@autoriminesi.com

COLLABORATORI
Arch. Igor Magnani
via Ca de' Dregi 29 - 47024 Rimini (RN) - mail: igormagnani@libero.it

COLLABORATORI
Arch. Marcella Marchi
Via Firenze Corso 43 - 47823 Rimini (RN) - mail: marcella@nuovocentri.com

COLLABORATORI
Geom. Emanuele Passerotti
Via Roma 73 - 47024 Rimini (RN) - mail: info@autoriminesi.com

Tav. : A05 INDIVIDUAZIONE AREA / P.R.G. / P.S.C. / MASTERPLAN E VINCOLI scala: 1:800 - 1:2000 - 1:3000 data: Novembre 2016