



ORIGINALE PER L'UFFICIO

Comune di Rimini

COMUNE DI RIMINI		
NUMERO PROT.:	173013	
DATA	16 NOV. 2010	ENTRATA
U.O.:	MATR.:	MOT.:
CLASSIFICA:		
PRATICA N.:		

# P U A

## Piano Urbanistico Attuativo

### Ex Corderie

Scheda progetto 4.3a

Proprietà:

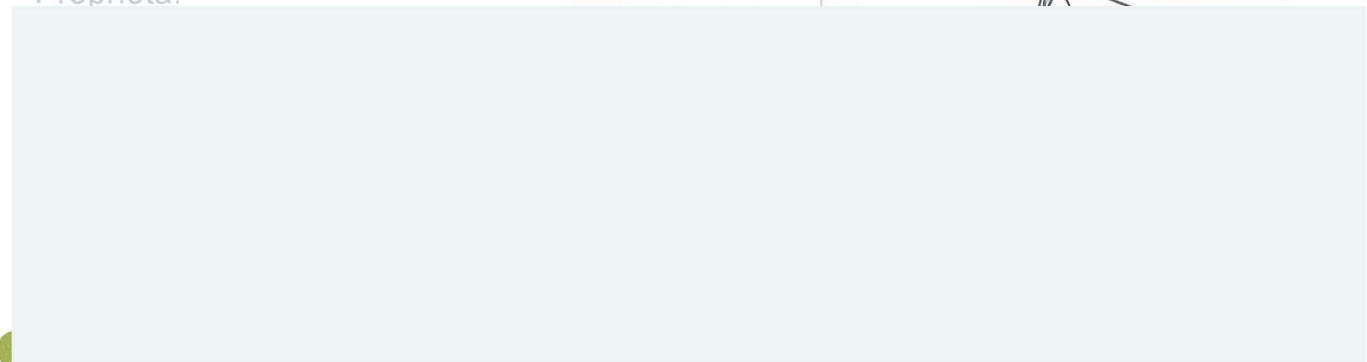

Progettisti:

**Federico Oliva Associati** coordinamento, aspetti urbanistici e tipologici

arch. Federico Oliva, arch. Paolo Galuzzi, arch. Piergiorgio Vitillo

con:

arch. Stefano Angiolini, arch. Elena Solero, ing. Giovanni Belgenio

ing. **Corrado Verni** aspetti tecnologici ed energetici

arch. **Moreno Raffaelli** aspetti viabilistici e verde

geol. **Daniela Tonini** aspetti acustici

**A3**

Documentazione fotografica





1. Incrocio via Marconi/via Amati/via Sacramora



2. via Marconi



3. via Marconi



4. via Marconi



5. via Marconi







6. Largo F.lli Rosselli



7. Largo F.lli Rosselli



8. Largo F.lli Rosselli



9. via Marconi



10. via Marconi







11. Il mulino



12. Il mulino



13. villino via Fattori



14. via Fattori



15. via Fattori







16. via Fattori



17. via Fattori, interno edificio



18. via Fattori



19. edificio in via Fattori



20. edificio in via Marconi







21.



22.



23.



24.



25.







26.



27.



28.



29.



30.

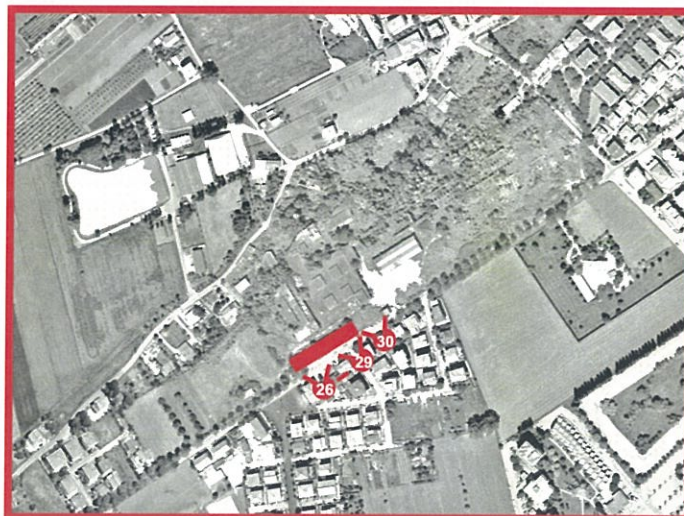





31. Ex mulino



32. Largo fratelli Rosselli



33. Via Amati



34. Via Marconi lato mare



35. Via Marconi lato monte







36. Incrocio via Marconi e via Amati



37. roveti



38. Vegetazione spontanea



39. Vegetazione spontanea



40. Vegetazione pseudopalustre

