

SPAZIO RISERVATO ALL'UFFICIO TECNICO

PROTOCOLLO

PROPRIETA'

Comune di Rimini
 Direzione Pianificazione e Gestione Territoriale
 U.O. Piani Attuativi

**VARIANTE A PIANO URBANISTICO PREVENTIVO
 SCHEDA DI PROGETTO 13.26B**

UBICAZIONE: **RIMINI - viale Siracusa - via Vico - via Portofino**

PROGETTISTA GENERALE: **Ing. Ivano Tasini**

PROGETTISTA SPECIALISTICO:

OGGETTO: **PLANIMETRIA E SEZIONI DI PROGETTO**

SCALA	DATA	REVISIONE	N. Tavola
1:500	22.05.2023	20.02.2024	Tav.8

PLANIMETRIA DI PROGETTO

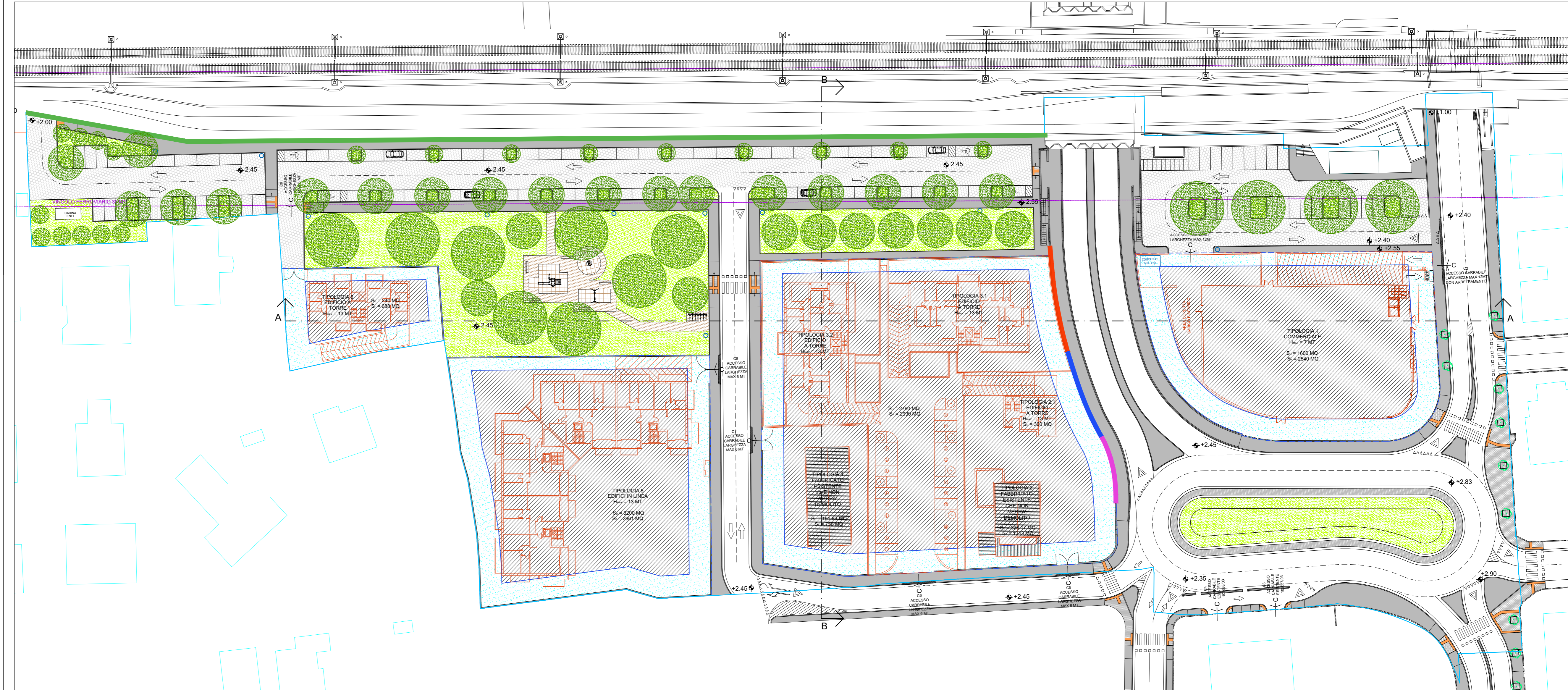

SEZIONE A-A

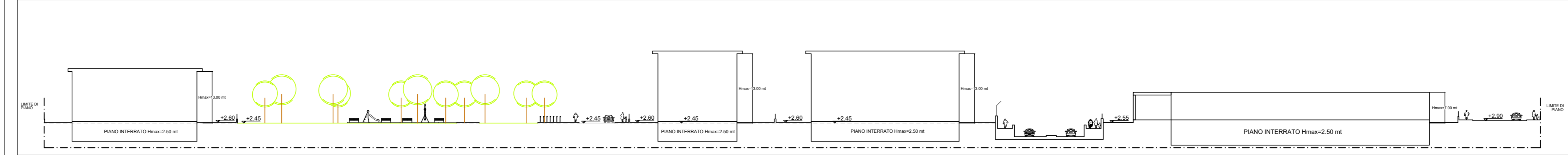

SEZIONE B-B

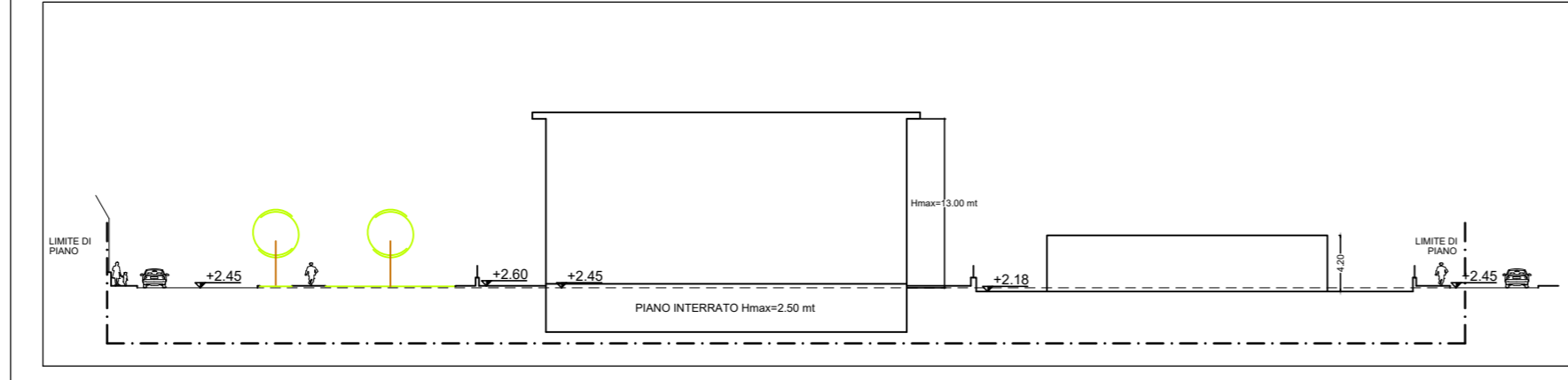

LEGENDA

- LIMITE PIANO PARTICOLAREGGIATO
- AREA PRIVATA
- VERDE PUBBLICO
- PERCORSI PUBBLICI
- PARCHEGGIO PUBBLICO (SUPERFICIE IMPERMEABILE)
- PARCHEGGIO PUBBLICO (SUPERFICIE PERMEABILE)
- AREA MASSIMO INGOMBRO FABBRICATI
- AREA MASSIMO INGOMBRO INTERRATO
- QUOTA ZERO RIFERITA AL CAPOSALDO 122090 (ARPA) RIVAZZURRA - RIMINI - LUNGOMARE G. DI VITTORIO
- BARRIERA ANTI-RUMORE H= mt. 2.50 verticale + mt. 1.00 inclinata 30°
- BARRIERA ANTI-RUMORE H= mt. 2.00 verticale + mt. 1.00 inclinata 30°
- BARRIERA ANTI-RUMORE H= mt. 5.00 verticale + mt. 2.00 inclinata 30°
- BARRIERA ANTI-RUMORE H= mt. 3.00 verticale + mt. 1.00 inclinata 30°