



Comune di Rimini

PA
2022

PIANO DELL'ARENILE

ai sensi dell'art.72 - L.R. 24/2017

Assunzione:
Delibera di C.C. n. ___ del ___/___/___

Adozione:
Delibera di C.C. n. ___ del ___/___/___

Approvazione:
Delibera di C.C. n. ___ del ___/___/___

Pubblicazione BURET:
n. ___ del ___/___/___

ELABORATI COMPARATIVI

E_TAV3

Incremento delle spiagge libere

scala 1:20000

Sindaco:
Jamil Sadegholvaad

Assessore al Territorio:
Roberta Frisoni

Segretario Generale:
Diodorina Valerino

Responsabile Ufficio di Piano:
Carlo Mario Piacquadio

Garante della comunicazione e della partecipazione:
Lorenzo Turchi

Stato di fatto

Legenda

- Limite dell'arenile
- ■ ■ ■ ■ Barriera visiva costituita da edificato
- Spiagge libere esistenti n. 14 di cui n. 9 concorrono alla valutazione della permeabilità visiva; fronte totale ml 1095

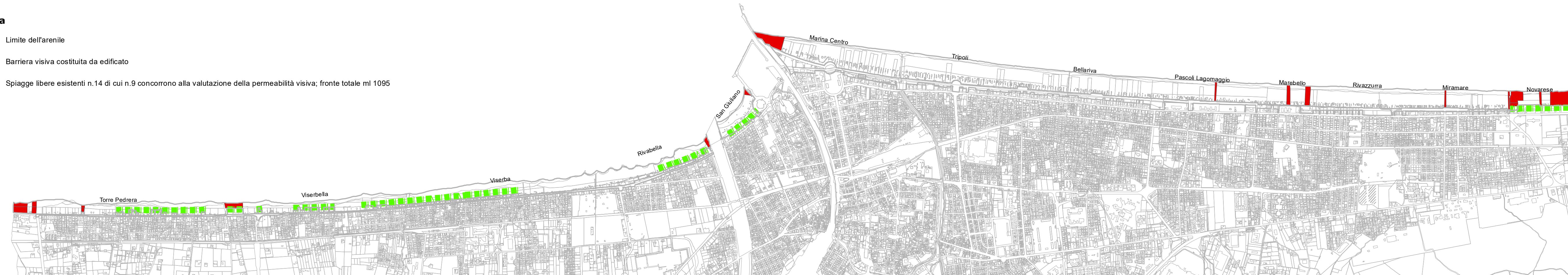

Progetto

Legenda

- Limite dell'arenile
- ■ ■ ■ ■ Barriera visiva costituita da edificato
- Spiagge libere di progetto n. 26 di cui n. 19 concorrono alla valutazione della permeabilità visiva; fronte totale ml 1502

