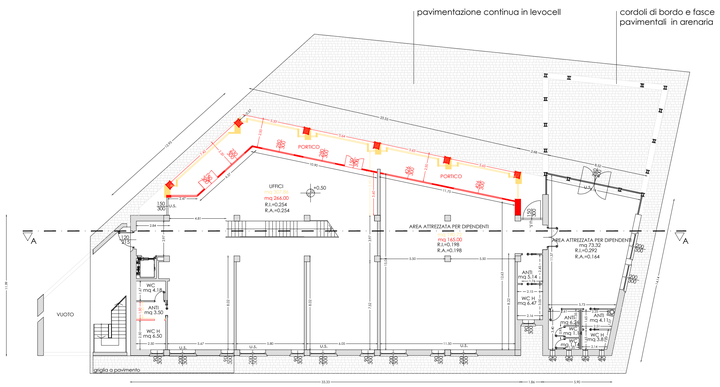

PIANTA PIANO TERRA

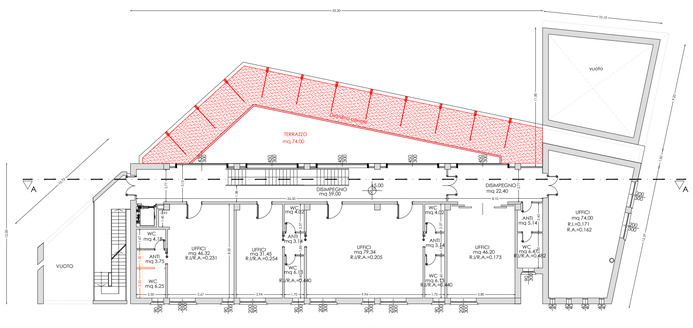

PIANTA PIANO PRIMO

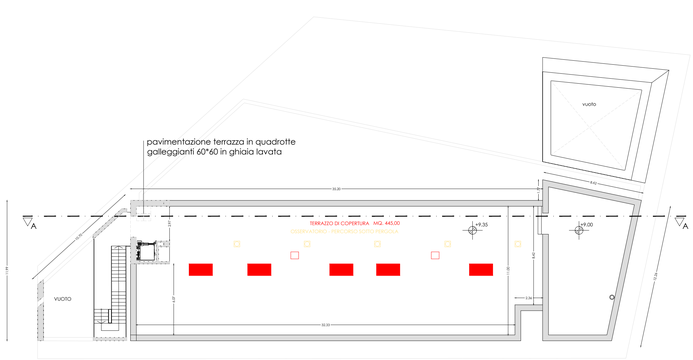

PIANTA PIANO TERRAZZA

AREA NUOVI UFFICI- render di progetto

AREA NUOVI UFFICI- render di progetto

AREA NUOVI UFFICI- render di progetto

AREA NUOVI UFFICI- render di progetto

AREA NUOVI UFFICI- render di progetto

AREA NUOVI UFFICI- render di progetto

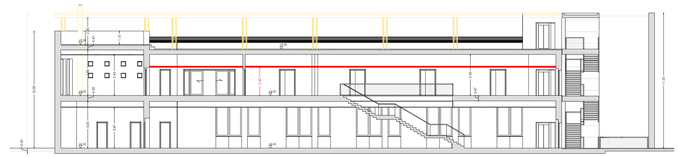

SEZIONE AA

DEMOLIZIONI

COSTRUZIONI

GIARDINO PENSILE

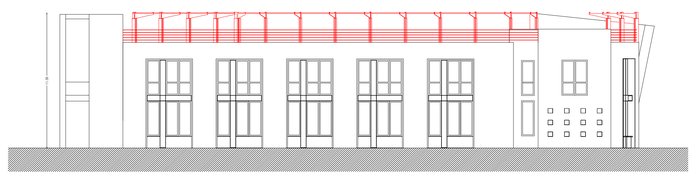

PROSPETTO EST

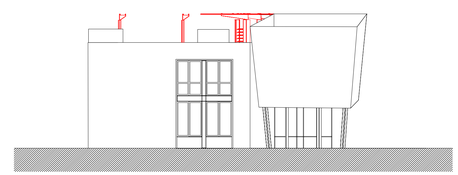

PROSPETTO NORD

PROSPETTO OVEST

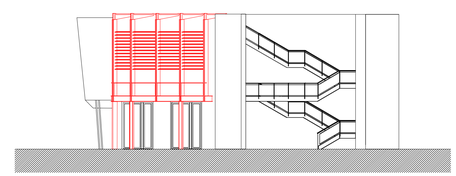

PROSPETTO SUD

Render di progetto - vista generale

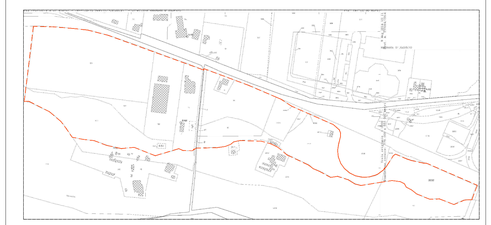

Planimetria d'insieme
NCT Comune di Rimini
Scala 1:5000

RIFERIMENTI CATASTALI
Fg. 62 mapp. 41-517-518-521-523-524
Fg. 63 mapp. 1-2-3-97-98-99-2011-2012-2013-2019-2021-2032

COMUNE DI RIMINI

PROGRAMMA DI QUALIFICAZIONE E SVILUPPO AZIENDALE
In Variante al P.Q.S.A. Approvato con D.C.C. n. 63 del 15/12/2016

PROGETTO PER IL RESTAURO CONSERVATIVO DI EDIFICIO FORNACE, PER OPERE DA ESEGUIRSI SUI FABBRICATI ESISTENTI, PER LA COSTRUZIONE DI UN EDIFICIO AD USO DIREZIONALE E DI UN FABBRICATO AD USO PRODUTTIVO DA ERIGERSI IN RIMINI

COMMITTENTE

PESARESI GIUSEPPE S.P.A.
Via Emilia 190
47922 Rimini

PROGETTO ARCHITETTONICO, STRUTTURE E D.L.

Arch. PIER VITTORIO MORRI
Via Circonvallazione Nuova, 69/A
47921 Rimini tel.0541.791569
e-mail. studio@architettomorri.com

arch. Renzo Broccoli arch. Davide Raffaelli
arch. Monica Trevisani ing. Pier Giorgio Rossi

PROGETTO DEL VERDE

PAMPA progetto ambiente paesaggio
Dott. Piva Filippo - Dott.for. Guidi Cristian
Via Ezio Balducci, 53 - 47899 RSM
tel. 0549-900014
www.pampastudio.eu

OGGETTO: INTERVENTI EDIFICIO UFFICI E AREA RISTORO

TAV. _A_21.2/Var.

SCALA: 1:200

MARZO 2023

Ai termini di legge, i signori clienti non possono attribuire alla "Direzione dei lavori" compiti che spettano all'assistenza lavori.
La D.L. non si ritiene responsabile per quanto riguarda le opere eseguite in difformità dalle prescrizioni del presente elaborato e dalle norme di legge vigenti.
Quanto elaborato non può essere riprodotto nè utilizzato se non per il solo lavoro di guida ai tecnici. Restano riservati i diritti di autore conformemente alla legge.
L'impresa è tenuta a verificare e fare proprio il presente elaborato. Eventuali discordanze nelle misure e/o nei particolari costruttivi con l'elaborato architettonico vanno immediatamente comunicati al direttori lavori.