

PIANTA PIANO TERRA PENDENZE PER PERCORSI SECONDO IL DM. 236/89

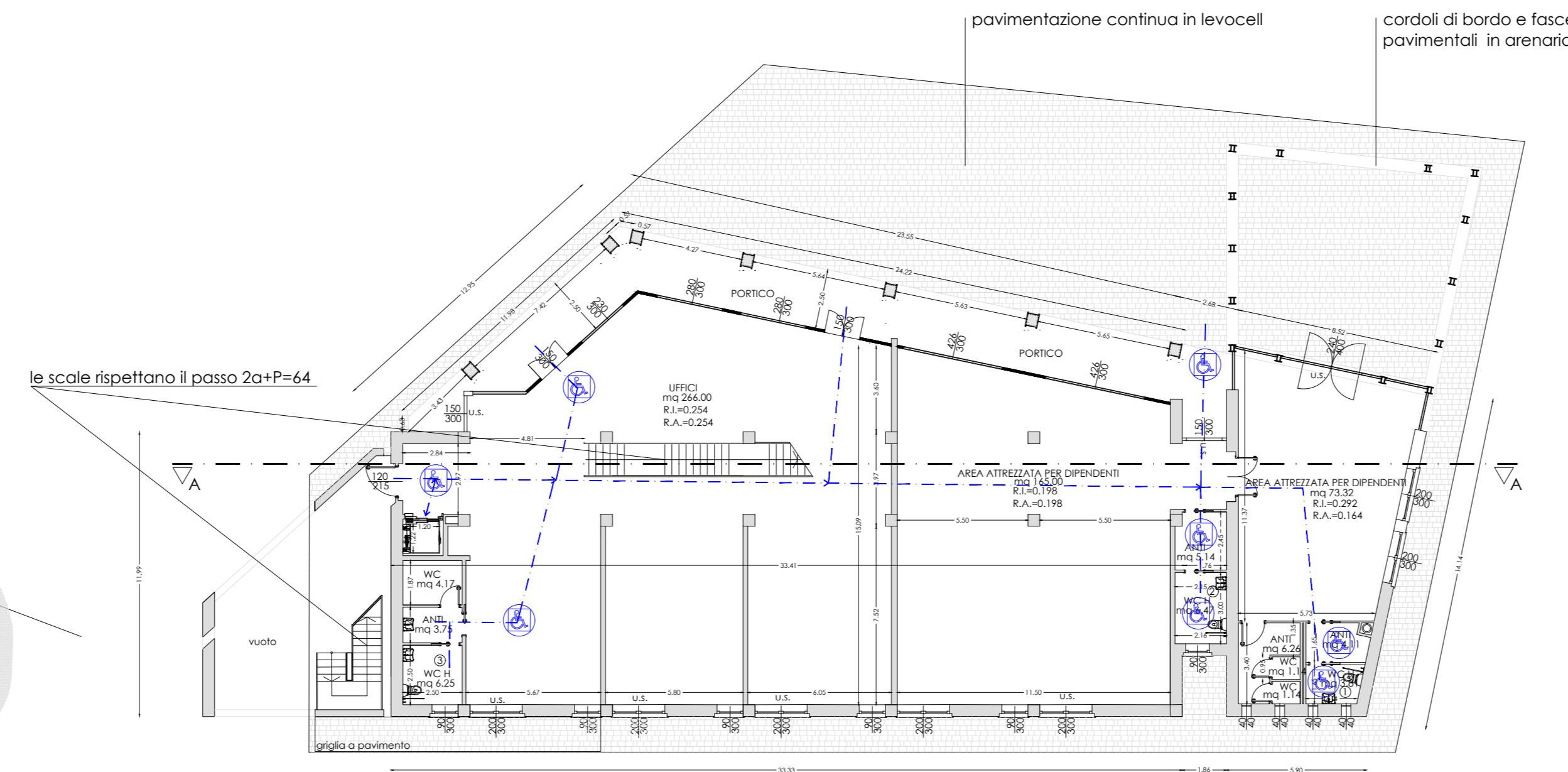

PIANTA PIANO TERRA

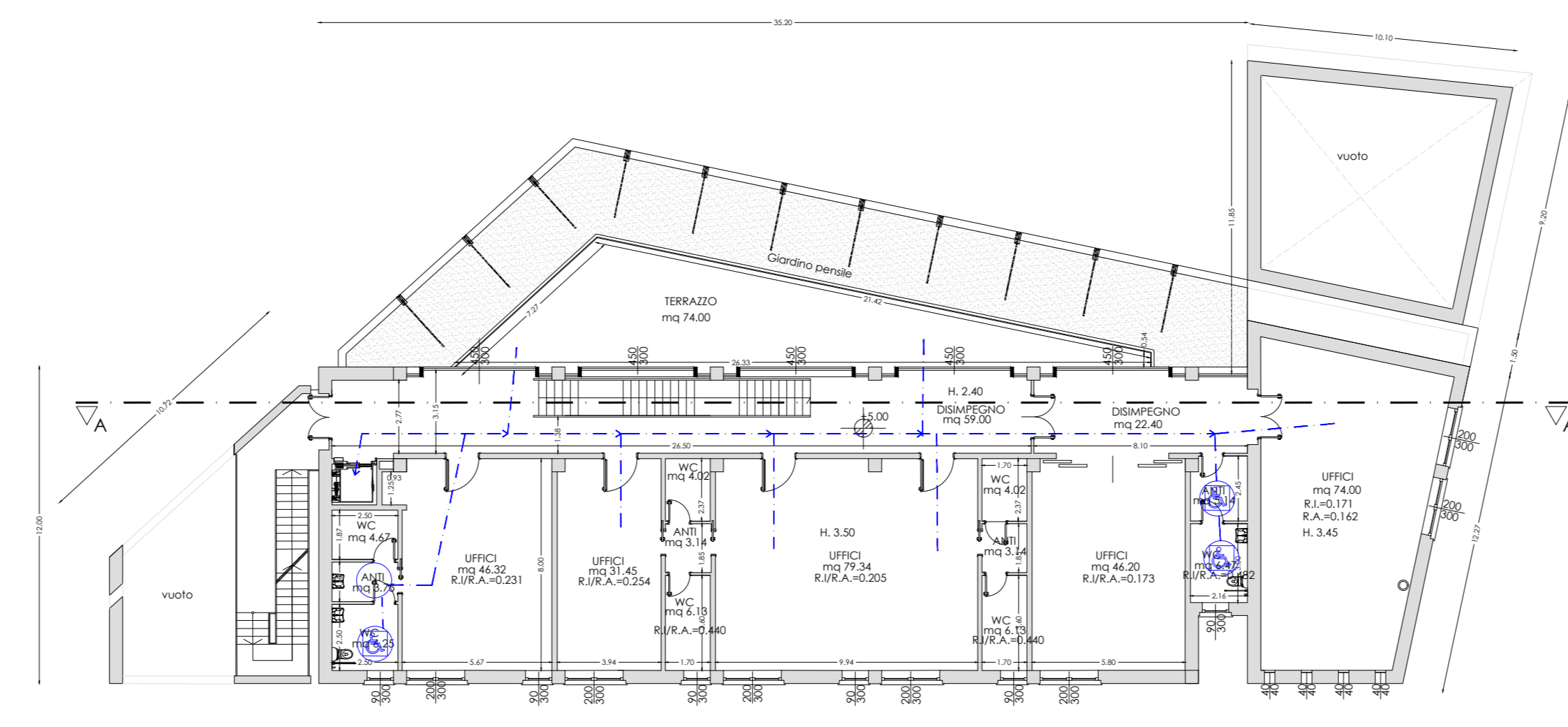

PIANTA PIANO PRIMO

SCHEMI BAGNI PER D.M. 236/89 (L. 13/89)

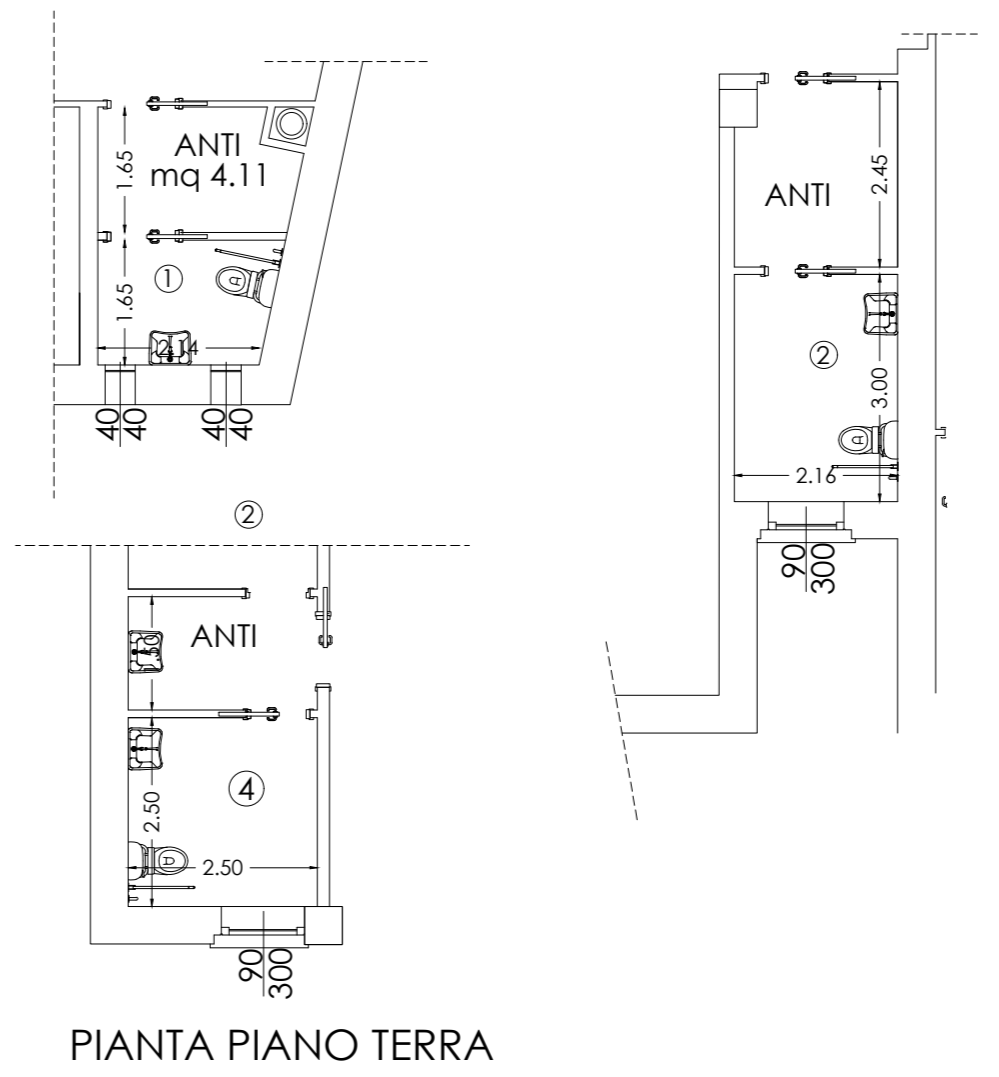

PIANTA PIANO TERRA

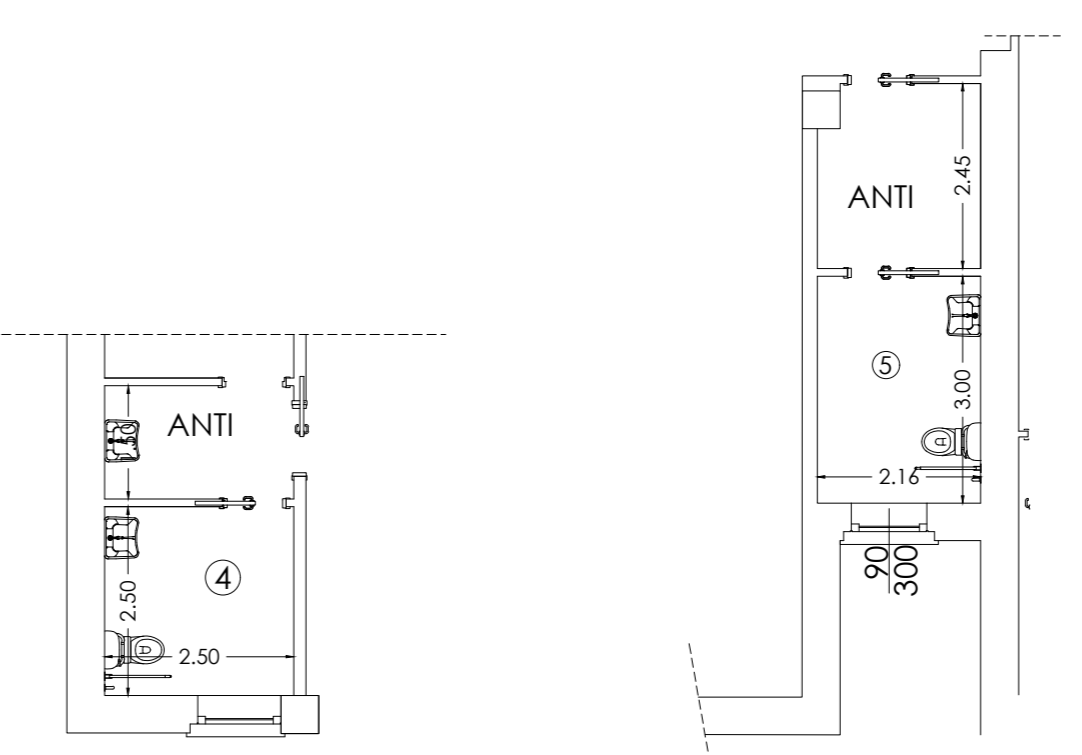

PIANTA PIANO PRIMO

--- PERCORSI PER ACCESSIBILITA' - VISIBILITA' - PER DIVERSAMENTE ABILI COME DA D.M. 236/89
 --- BAGNI - PER DIVERSAMENTE ABILI COME DA D.M. 236/89

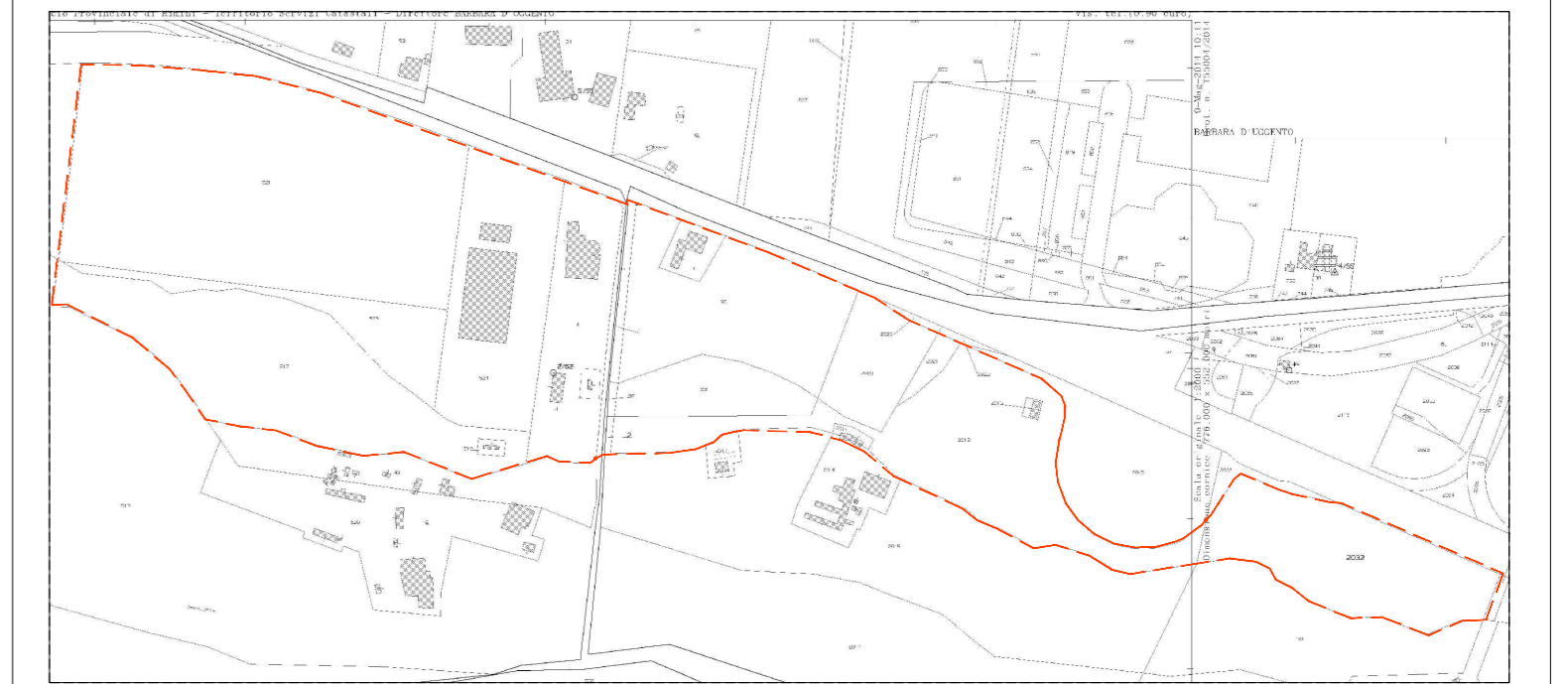

Planimetria d'insieme NCT Comune di Rimini Scala 1:5000
 RIFERIMENTI CATASTALI
 Fig. 62 mapp. 41-517-518-521-523-524
 Fig. 63 mapp. 1-2-3-97-98-99-2011-2012-2013-2019-2021-2032



COMUNE DI RIMINI

PROGRAMMA DI QUALIFICAZIONE E SVILUPPO AZIENDALE
 In Variante al P.Q.S.A. Approvato con D.C.C. n. 63 del 15/12/2016

PROGETTO PER IL RESTAURO CONSERVATIVO DI EDIFICIO FORNACE, PER OPERE DA ESEGUIRSI SUI FABBRICATI ESISTENTI, PER LA COSTRUZIONE DI UN EDIFICIO AD USO DIREZIONALE E DI UN FABBRICATO AD USO PRODUTTIVO DA ERIGERSI IN RIMINI

COMMITTENTE

PESARESI GIUSEPPE S.P.A.
 Via Emilia 190
 47922 Rimini

PROGETTO ARCHITETTONICO, STRUTTURE E D.L.

Arch. PIER VITTORIO MORRI
 Via Circonvallazione Nuova, 69/A
 47921 Rimini tel.0541.791567
 e-mail: studio@architettomorri.com

arch. Renzo Broccoli arch. Davide Raffaelli
 arch. Monica Trevisani ing. Pier Giorgio Rossi

PROGETTO DEL VERDE

PAMPA progetto ambiente paesaggio
 Dott. Piva Filippo - Dott. For. Guidi Cristian
 Via Elio Balducci, 53 - 47899 RSM
 tel. 0549.900014
 www.pampastudio.eu

OGGETTO: PROGETTO EDIFICIO UFFICI E AREA RISTORO- D.M. 236/89

TAV. _A_11/H.

SCALA: 1:200

MARZO 2023

Al termine di legge, i signori clienti non possono attribuire alla "Divisione dei lavori" compiti che spettano all' "Assistenza lavori".
 Questo documento non può essere riprodotto né utilizzato se non per il solo scopo di studio e riferimento. Restano riservati tutti i diritti di riproduzione e di pubblicazione.
 L'impresa si riserva il diritto di modificare e migliorare l'opera senza preavviso. Eventuali discordanze nelle misure e/o nei particolari costruttivi con l'istruttoria, non verranno in alcun modo comunicati ai clienti.