

PERCORSI PER ACCESSIBILITÀ - VISIBILITÀ - PER DIVERSAMENTE ABILI COME DA D.M. 236/89

SERVIZI IGIENICI - PER DIVERSAMENTE ABILI COME DA D.M. 236/89

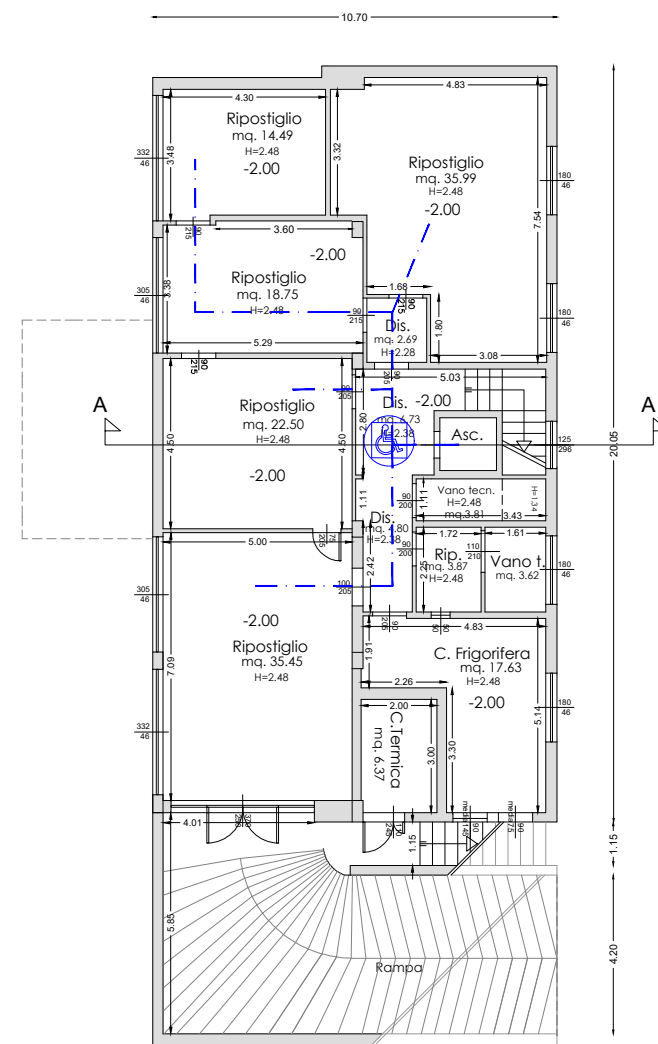

PIANO SEMINTERRATO

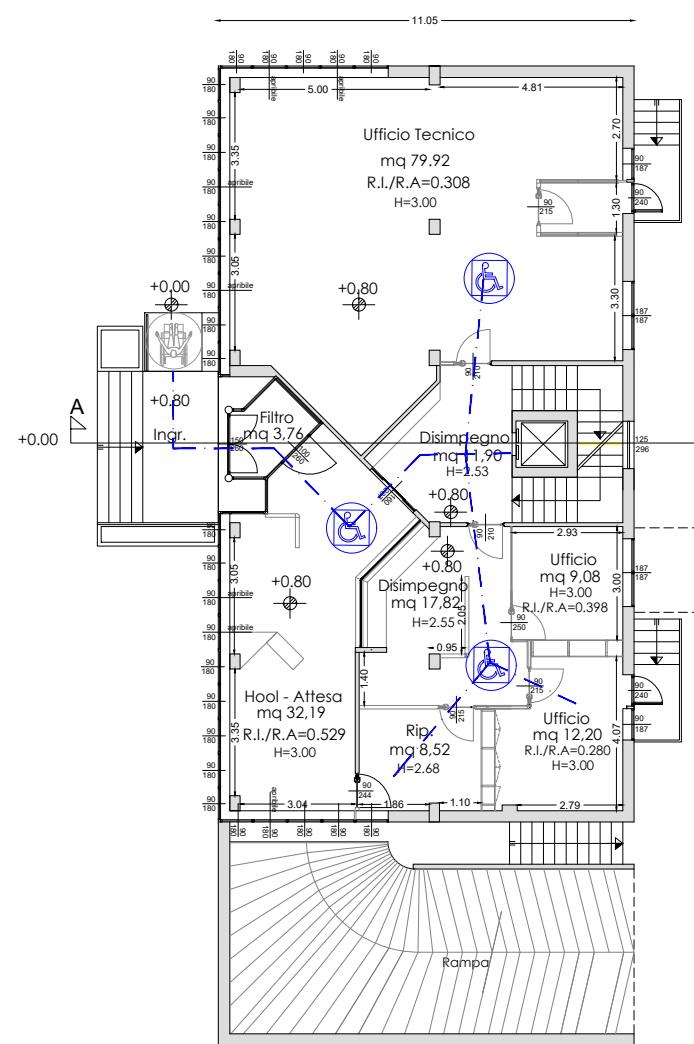

PIANO RIALZATO

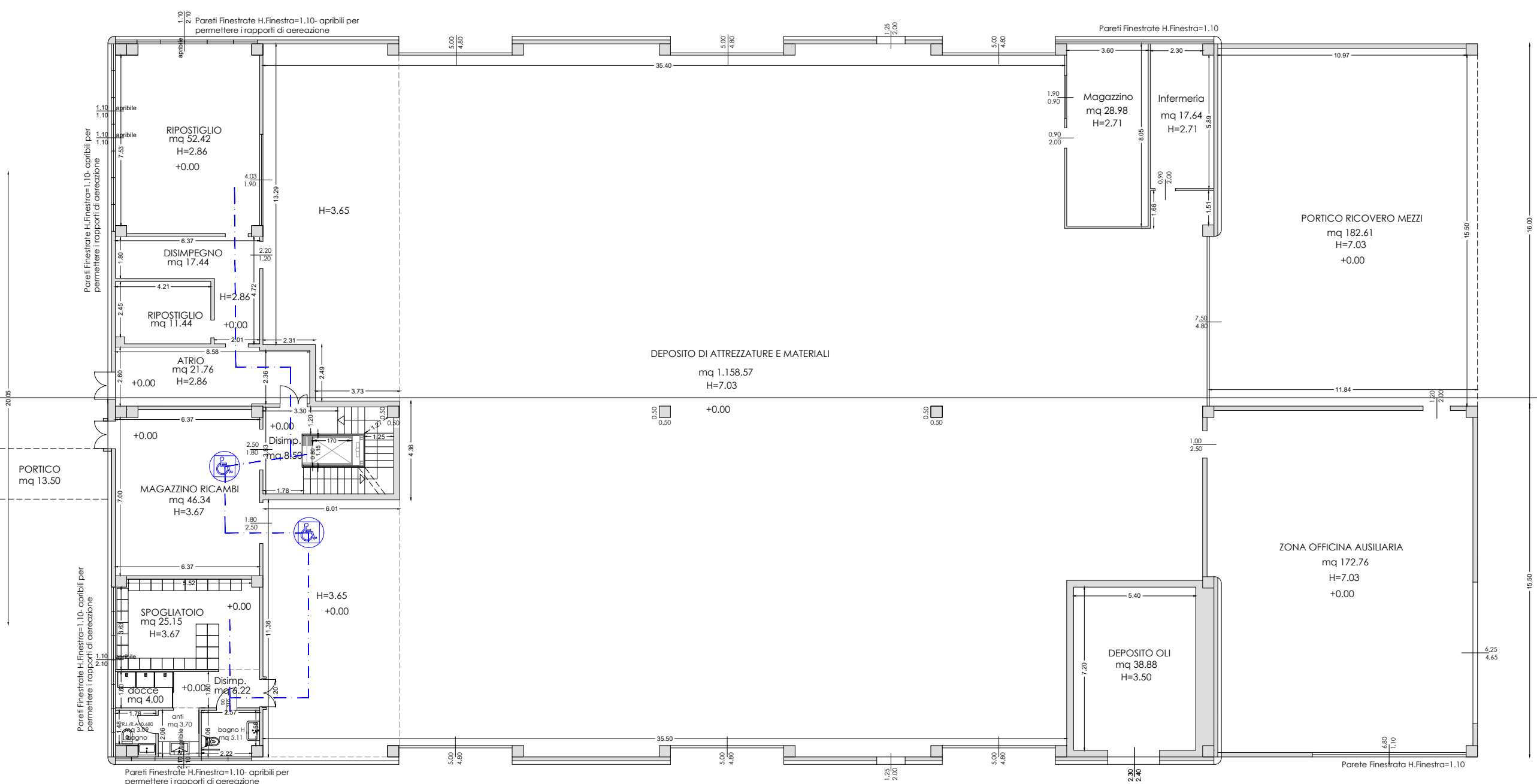

PIANO TERRA

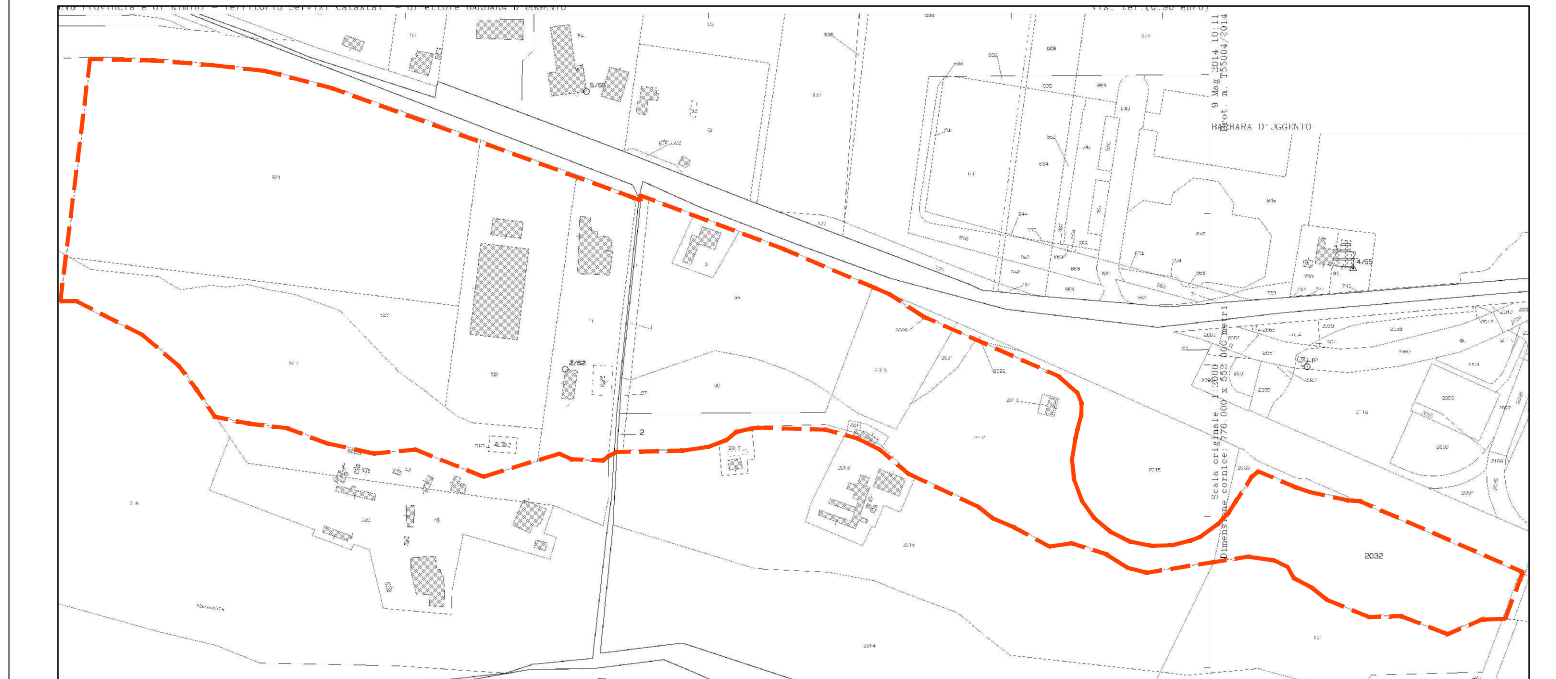

Planimetria d'insieme  
Scala 1:5000

RIFERIMENTI CATASTALI  
Fig. 62 mapp. 41-517-518-521-523-524  
Fig. 63 mapp. 1-2-3-97-98-99-2011-2012-2013-2019-2021-2032

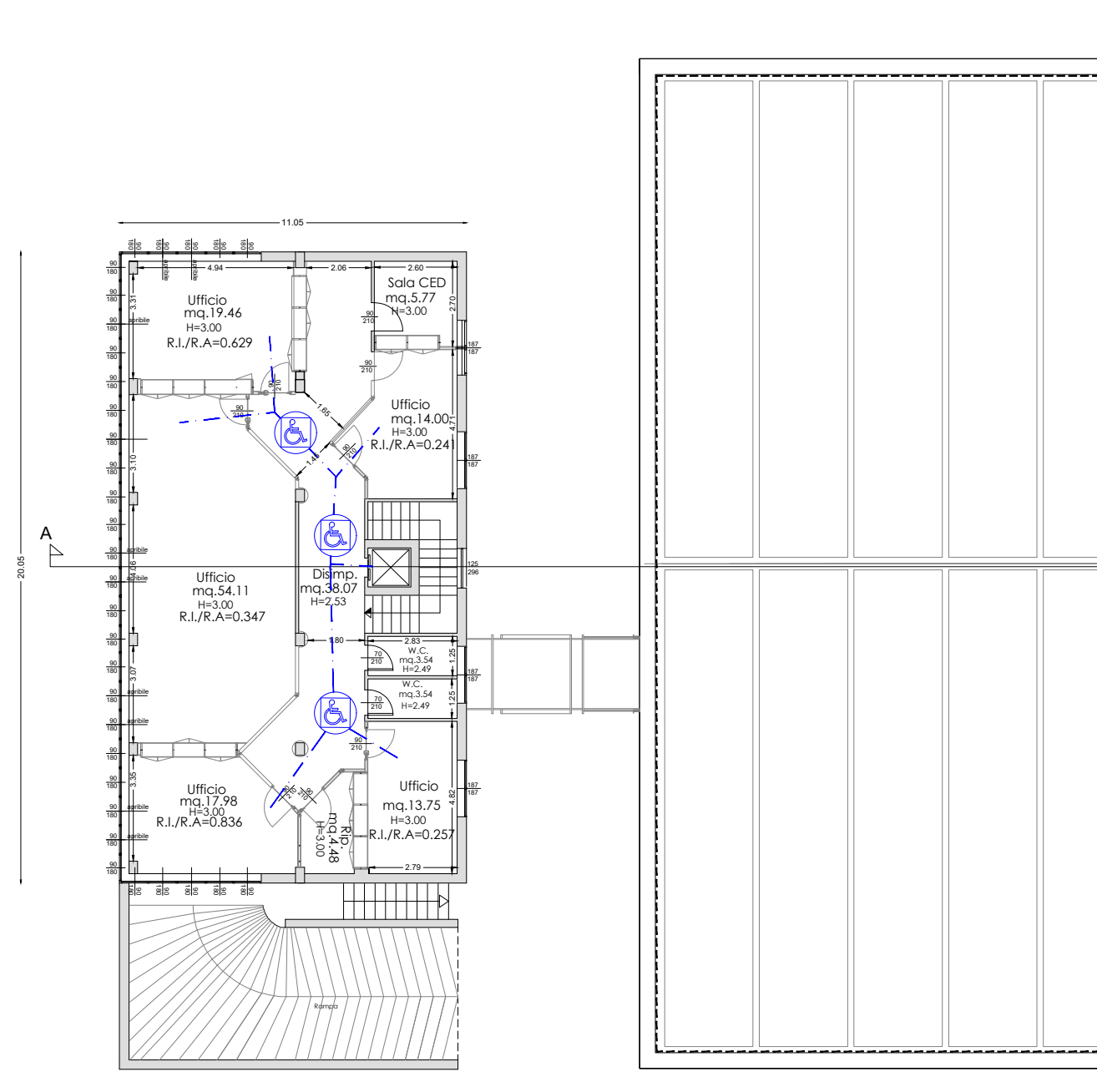

PIANO SECONDO

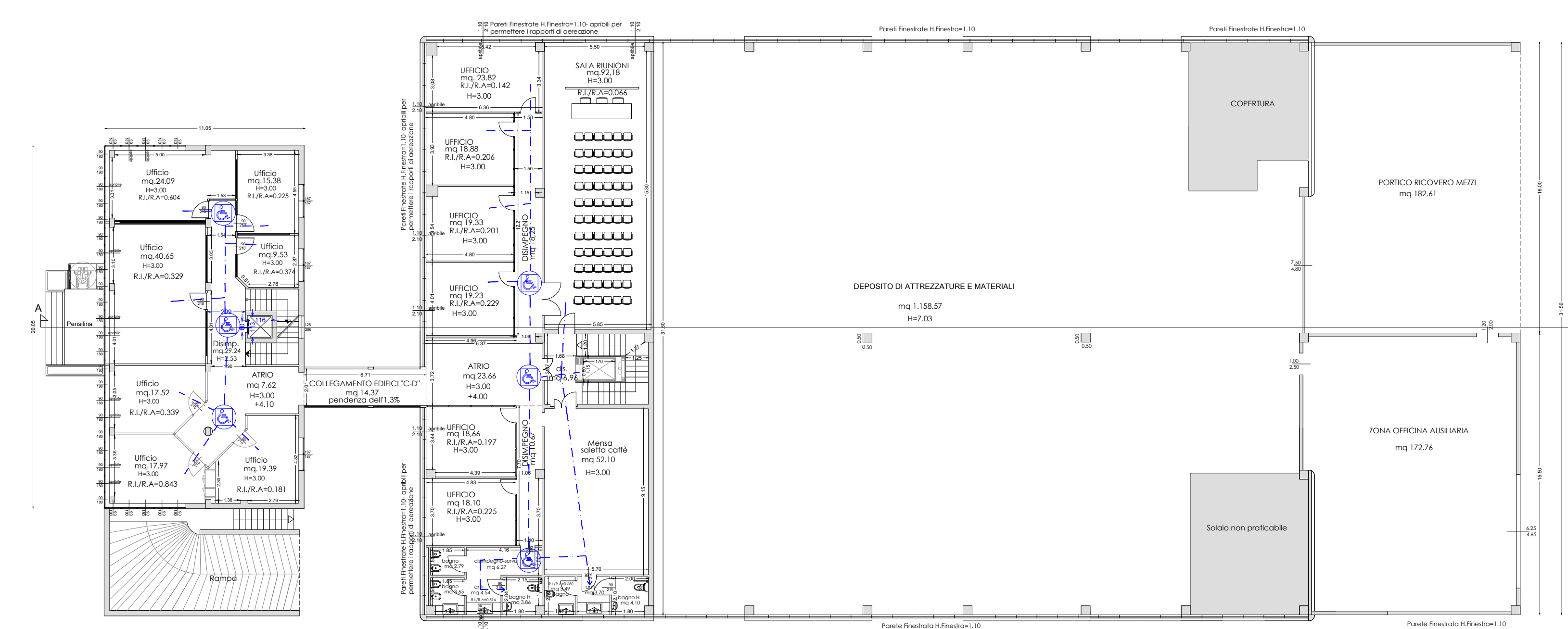

PIANO PRIMO



**COMUNE DI RIMINI**

**PROGRAMMA DI QUALIFICAZIONE E SVILUPPO AZIENDALE**  
In Variante al P.Q.S.A. Approvato con D.C.C. n. 63 del 15/12/2016

PROGETTO PER IL RESTAURO CONSERVATIVO DI EDIFICIO FORNACE, PER OPERE DA ESEGUIRSI SUI FABBRICATI ESISTENTI, PER LA COSTRUZIONE DI UN EDIFICIO AD USO DIREZIONALE E DI UN FABBRICATO AD USO PRODUTTIVO DA ERIGERSI IN RIMINI

---

**COMMITTENTE**  
**PESARESÌ GIUSEPPE S.P.A.**  
Via Emilia 190 -  
47922 Rimini

---

**PROGETTO ARCHITETTONICO, STRUTTURE E D.L.**  
**Arch. PIER VITTORIO MORRI**  
Via Circonvallazione Nuova, 69/A  
47921 Rimini - tel. 0541.791569  
e-mail: studio@architettomorri.com

---

arch. Renzo Broccoli arch. Davide Raffaelli  
arch. Monica Trevisani ing. Pier Giorgio Rossi

---

**PROGETTO DEL VERDE**  
**PAMPA progetto ambiente paesaggio**  
**Dott. Piva Filippo - Dott. For. Guidi Cristian**  
Via Etio Balducci, 53 - 47899 RSM  
tel. 0549.900014  
www.pampaprojectstudio.eu

OGGETTO: PROGETTO EDIFICIO UFFICI E MAGAZZINO ESISTENTI- D.M. 236789 (L.13/89)

SCALA: 1:200

TAV. \_A\_10/H.

MARZO 2023

Al termini di legge, i signati clienti non possono attribuire alla "Divisione dei lavori" compiti che spettano all'assistenza tecnica. Questo elaborato non può essere fotocopiato né utilizzato se non per il solo lavoro di cui è risultato. Restano riservati i diritti di riproduzione e di pubblicazione. L'impresa è tenuta a verificare e fare proprio il presente elaborato. Eventuali discordanze nella misura e/o nei particolari costruttivi con l'elaborato architettonico vanno immediatamente comunicati ai direttori lavori.