

IMPIANTO CONGLOMERATO DA DEMOLIRE LICENZA EDILIZIA N.1261/1973



DOCUMENTAZIONE FOTOGRAFICA IMPIANTO DA DEMOLIRE



DOCUMENTAZIONE FOTOGRAFICA IMPIANTO DA DEMOLIRE



DOCUMENTAZIONE FOTOGRAFICA IMPIANTO DA DEMOLIRE

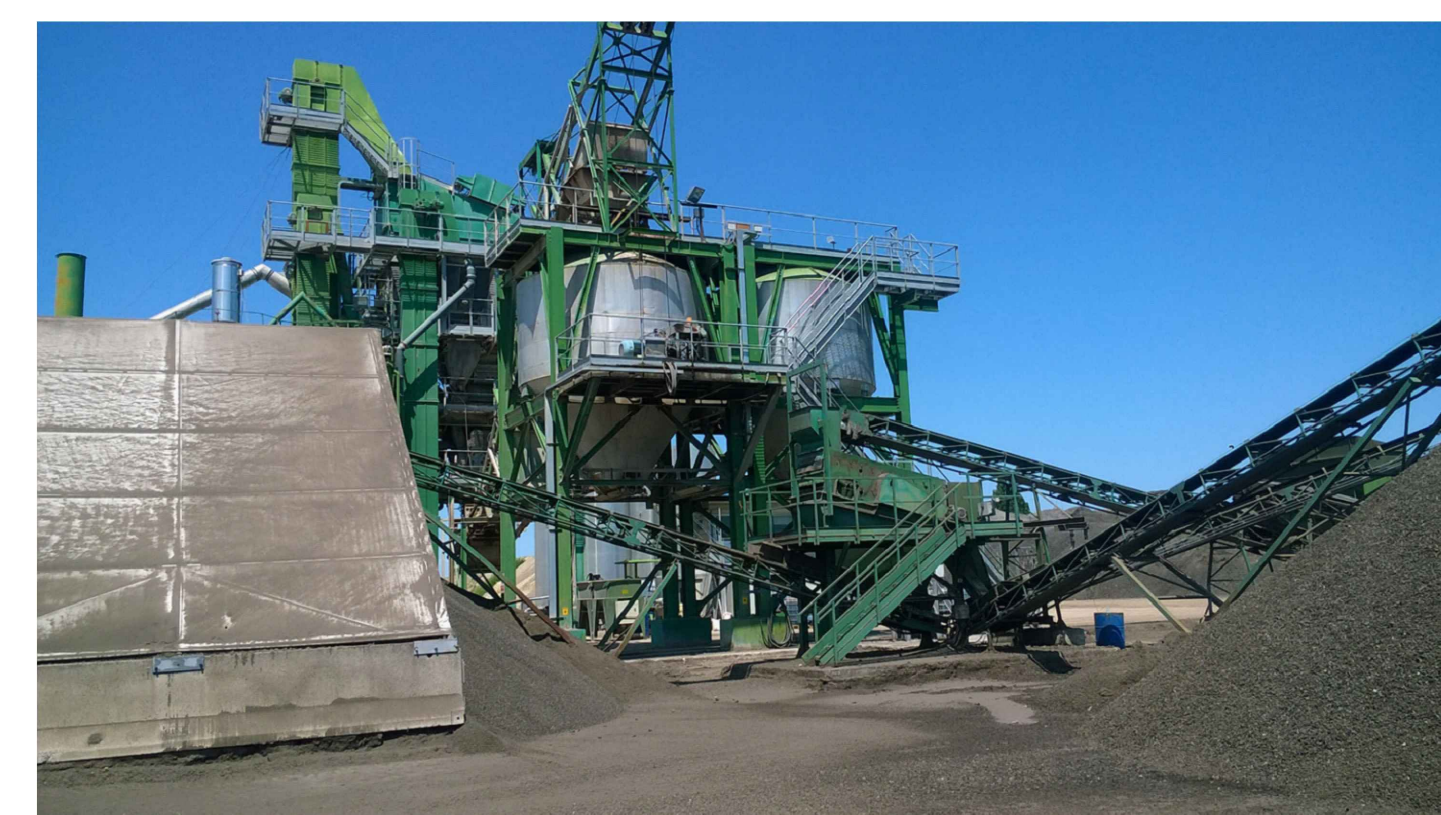

DOCUMENTAZIONE FOTOGRAFICA IMPIANTO DA DEMOLIRE

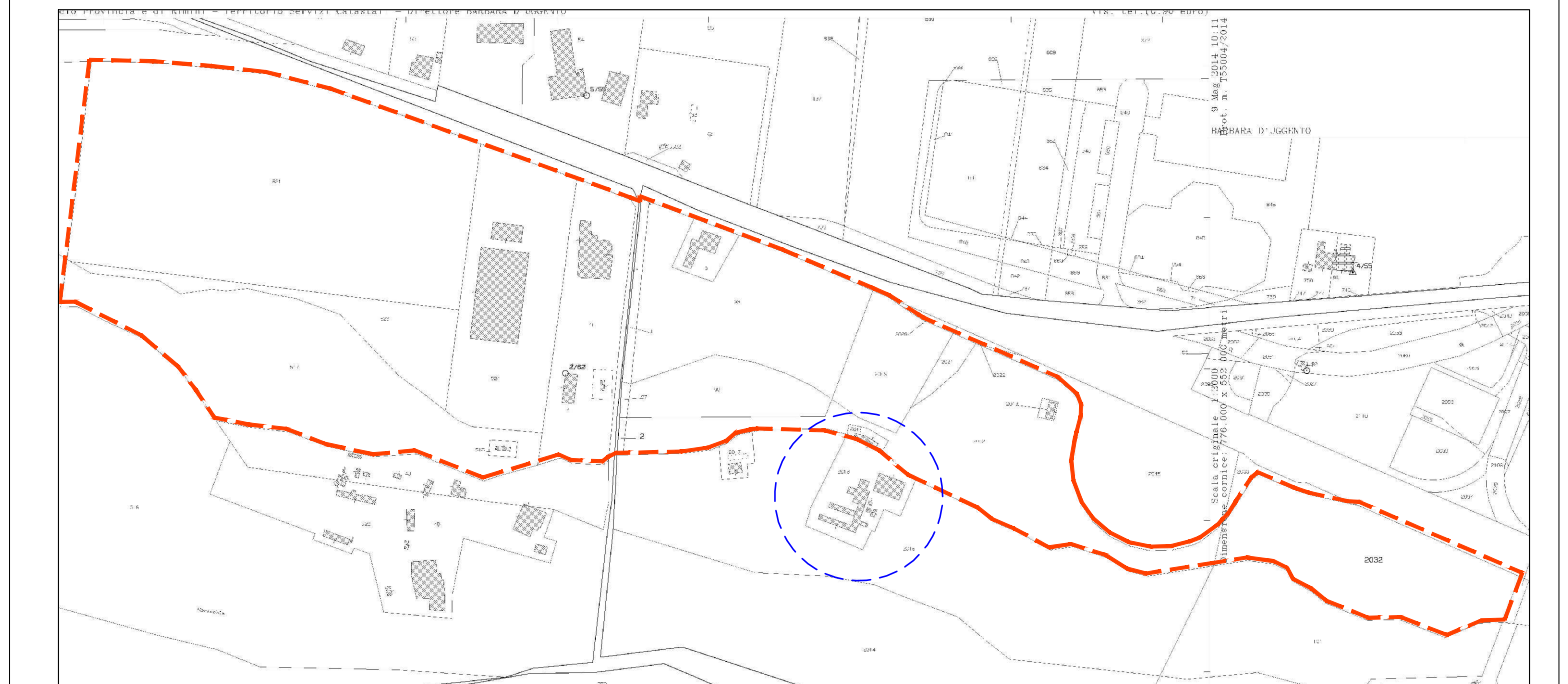

Planimetria d'insieme
Scala 1:5000

RIFERIMENTI CATASTALI
Fg. 62 mapp. 41-517-518-521-523-524
Fg. 63 mapp. 1-2-3-97-98-99-2011-2012-2013-2019-2021-2032



COMUNE DI RIMINI

PROGRAMMA DI QUALIFICAZIONE E SVILUPPO AZIENDALE In Variante al P.Q.S.A. Approvato con D.C.C. n. 63 del 15/12/2016

PROGETTO PER IL RESTAURO CONSERVATIVO DI EDIFICIO FORNACE, PER OPERE DA ESEGUIRSI SUI FABBRICATI ESISTENTI, PER LA COSTRUZIONE DI UN EDIFICIO AD USO DIREZIONALE E DI UN FABBRICATO AD USO PRODUTTIVO DA ERIGERSI IN RIMINI

COMMITTENTE

PESARESÌ GIUSEPPE S.P.A.
Via Emilia 190
47922 Rimini

PROGETTO ARCHITETTONICO, STRUTTURE E D.L.

Arch. PIER VITTORIO MORRI
Via Circonvallazione Nuova, 69/A
47921 Rimini - tel. 0541.791569
e-mail: studio@architettomorri.com

arch. Renzo Broccoli arch. Davide Raffaelli
arch. Monica Trevisani ing. Pier Giorgio Rossi

PROGETTO DEL VERDE

PAMPA progetto ambiente paesaggio
Dott. Piva Filippo - Dott. For. Guidi Cristian
Via Ezio Balducci, 53 - 47899 RSM
tel. 0549.900014
www.pampastudio.eu

OGGETTO: IMPIANTO DI CONGLOMERATO ESISTENTE DA DEMOLIRE - CONCESSIONE E DOCUMENTAZIONE FOTOGRAFICA

TAV. 27

SCALA: 1:200

MARZO 2023

Al termini di legge, i Signori clienti non possono attribuire allo "Direttore dei lavori" compiti che spettano all'"assistenza lavori".
La D.L. non è ritenuta responsabile di eventuali danni derivanti dalla mancata comunicazione dell'indirizzo dei lavori, anche essa patimenti o meno con il presente elaborato.
Questo elaborato non può essere riprodotto né utilizzato se non per il solo lavoro al quale è intestato. Restano riservati i diritti di ristampa conformemente alle leggi.
L'impresa è tenuta a verificare e fare proprio il presente elaborato. Eventuali discrepanze nelle misure e nei particolari costruttivi con l'elaborato architettonico vanno immediatamente comunicati ai direttori lavori.