

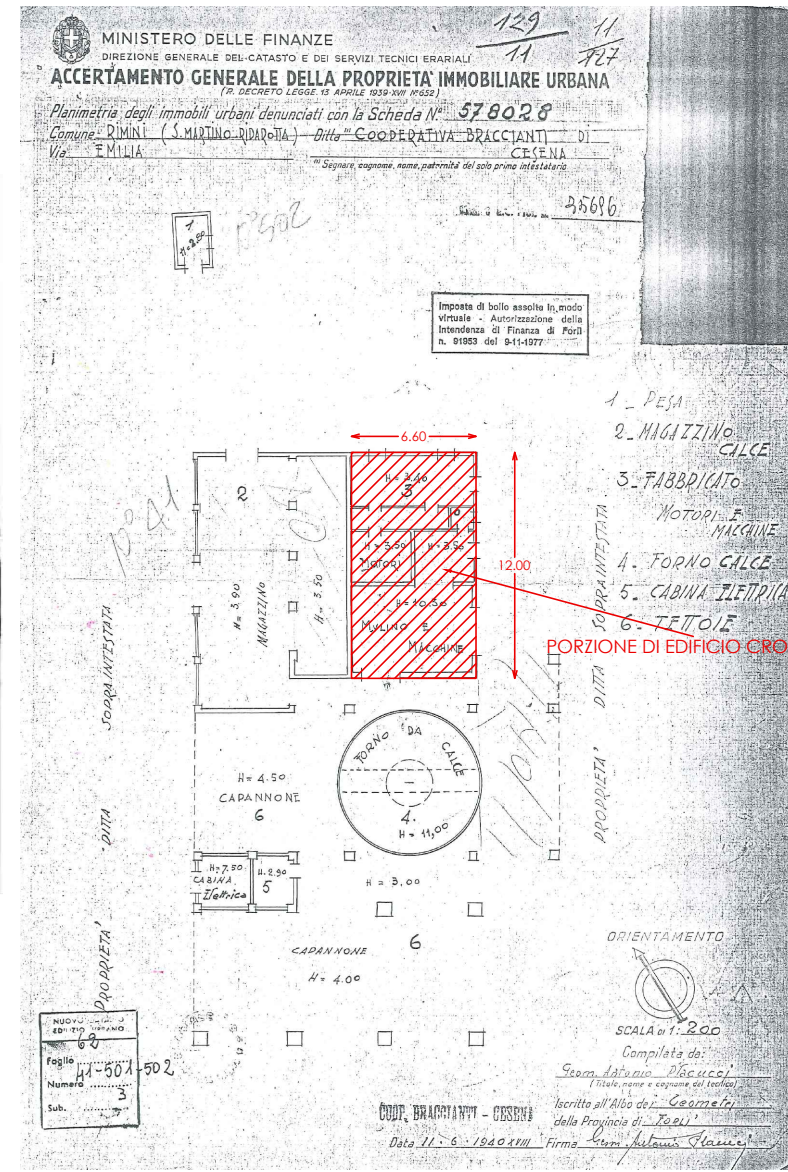

ex fornace- foto storica



PLANIMETRIA CATASTALE 1940 SCALA 1:200

PRG		
Superficie Utile esistente		
PT	441	441,00
TOTALE		441,00
PORZIONE DI EDIFICIO CROLLATO MA DERIVANTI DA VECCHIO CATASTO		
	79,2	79,2
RUE Superficie Complessiva esistente		
ESISTENTE		
UFFICI ESISTENTI		
LOCALE	SUPERFICIE	SUPERFICIE COMPLESSIVA (utile/accessoria /esclusa) MQ.
deposito	167,63	utile 167,63
ripostiglio	21,12	utile 21,12
ripostiglio	7,3	utile 7,30
ripostiglio	8,8	utile 8,80
magazzino	89,9	utile 89,90
ripostiglio	4,08	utile 4,08
ripostiglio	8,33	utile 8,33
w.c.	4,34	utile 4,34
ripostiglio	17,08	utile 17,08
ripostiglio	16,1	utile 16,1
fornace	21,34	utile 21,34
		366,02
PORZIONE DI EDIFICIO CROLLATO MA DERIVANTI DA VECCHIO CATASTO		
	79,2	79,2
		445,22

TABELLA SUPERFICI



ex fornace- vista dello stato di fatto

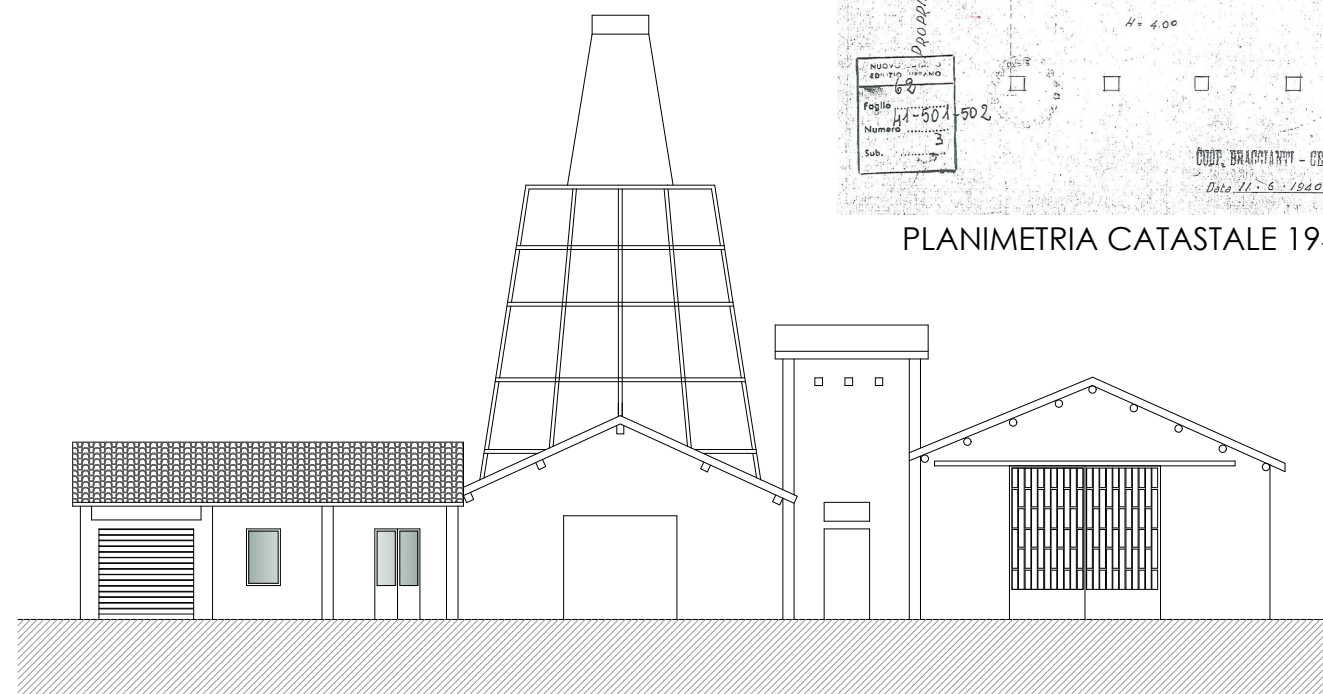

PROSPETTO OVEST

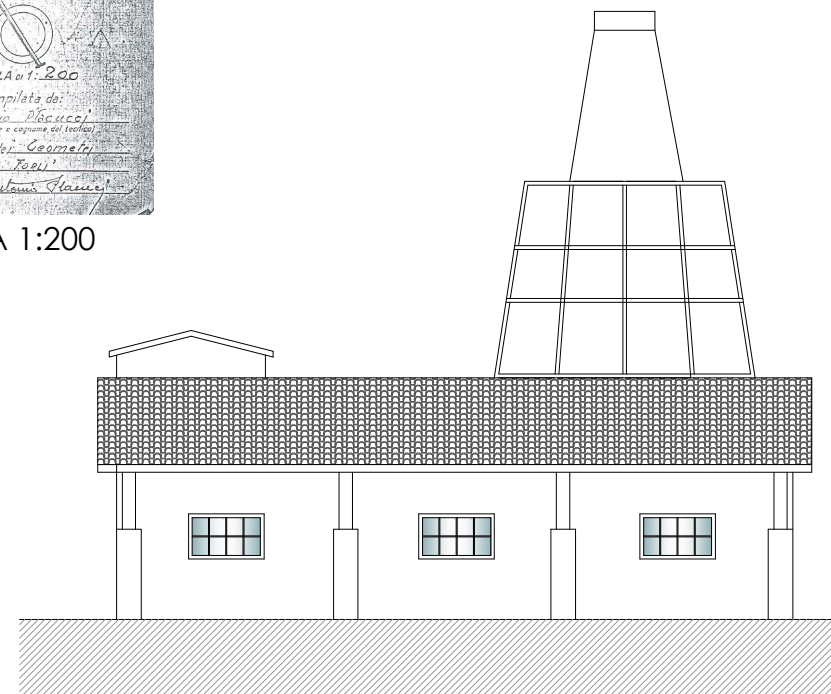

PROSPETTO SUD

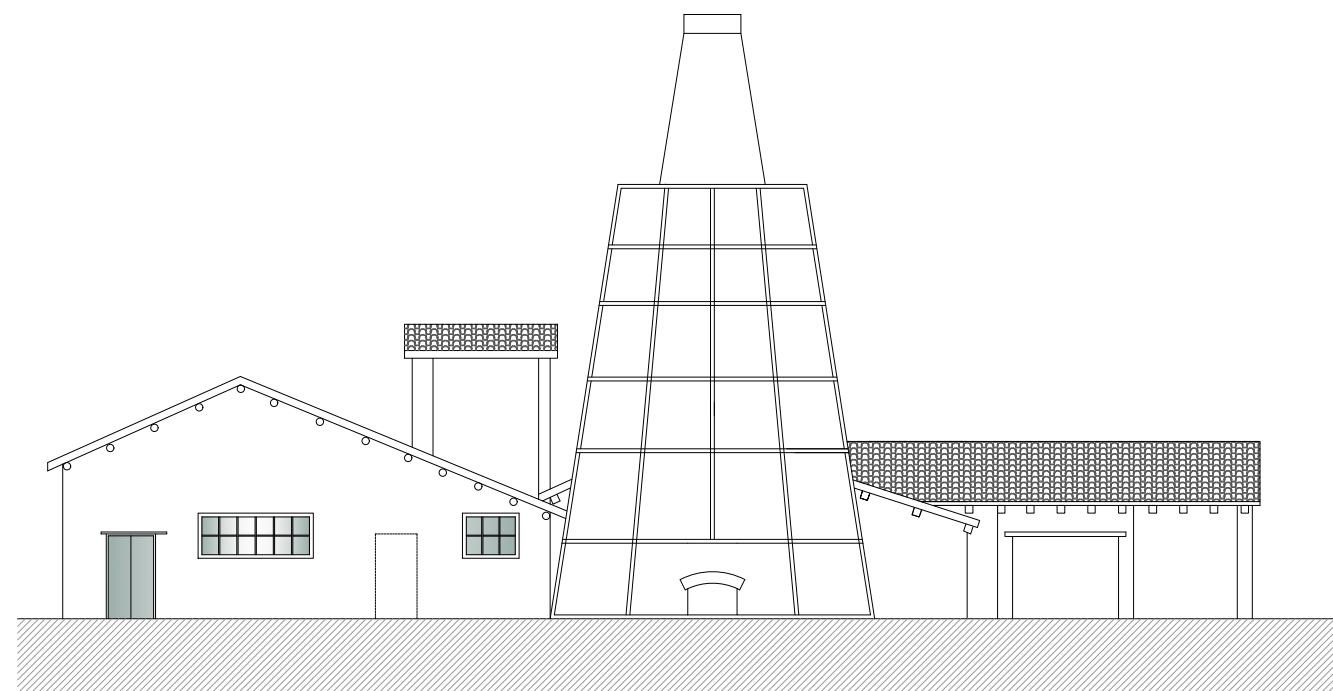

PROSPETTO EST

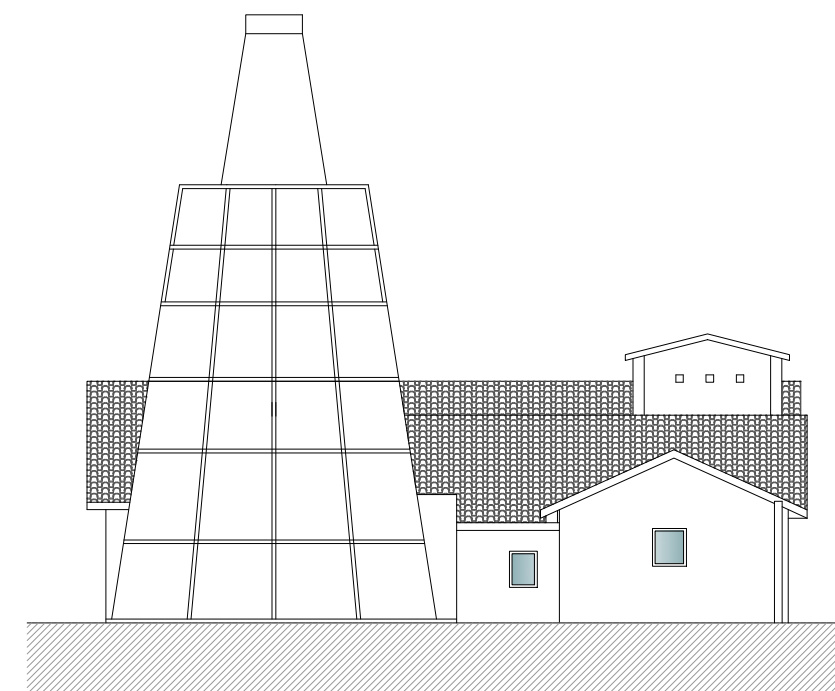

PROSPETTO NORD

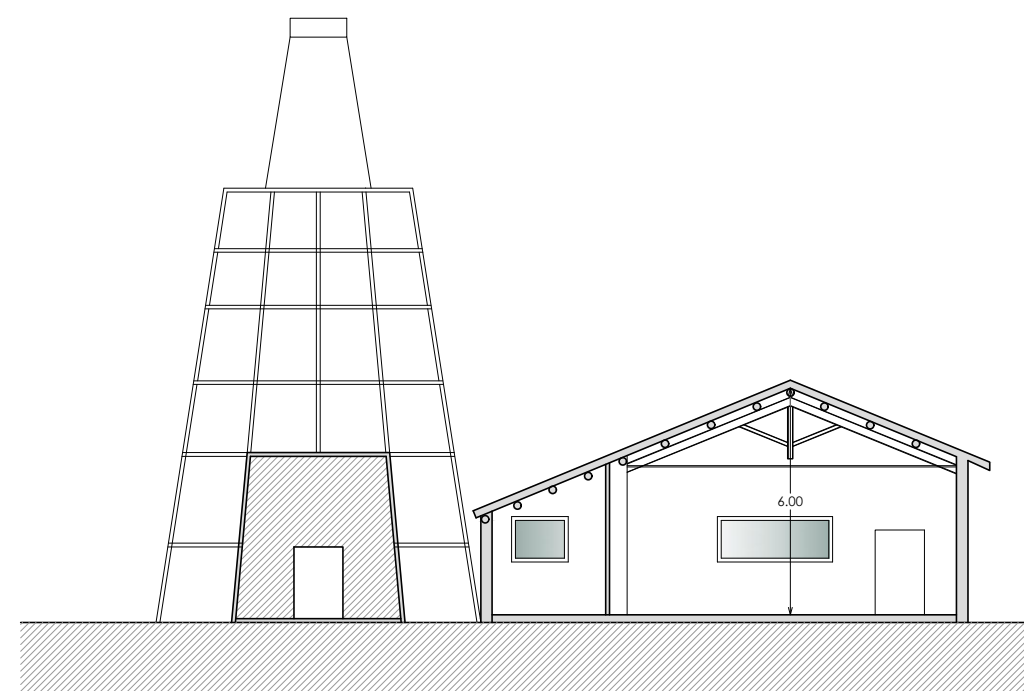

SEZIONE AA

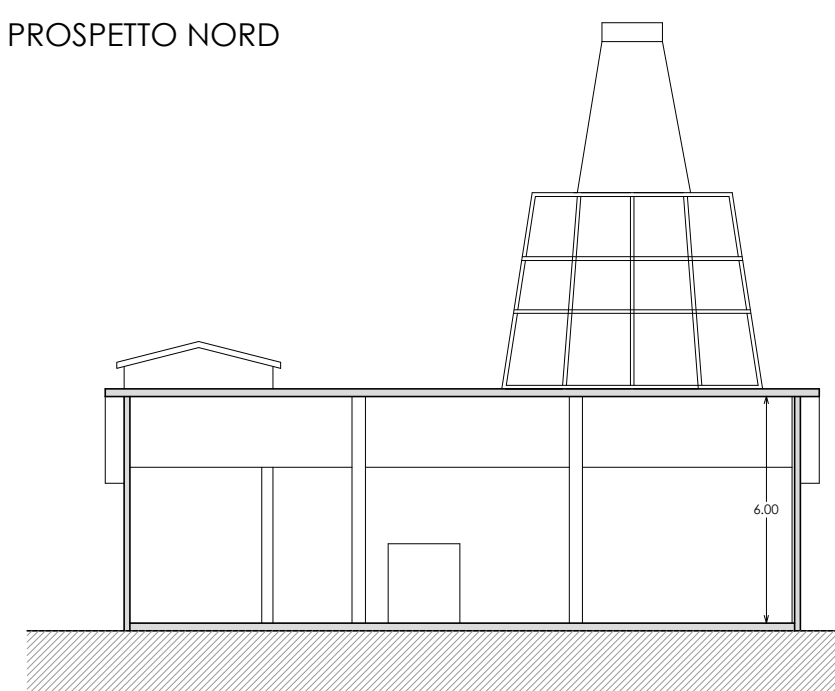

SEZIONE BB

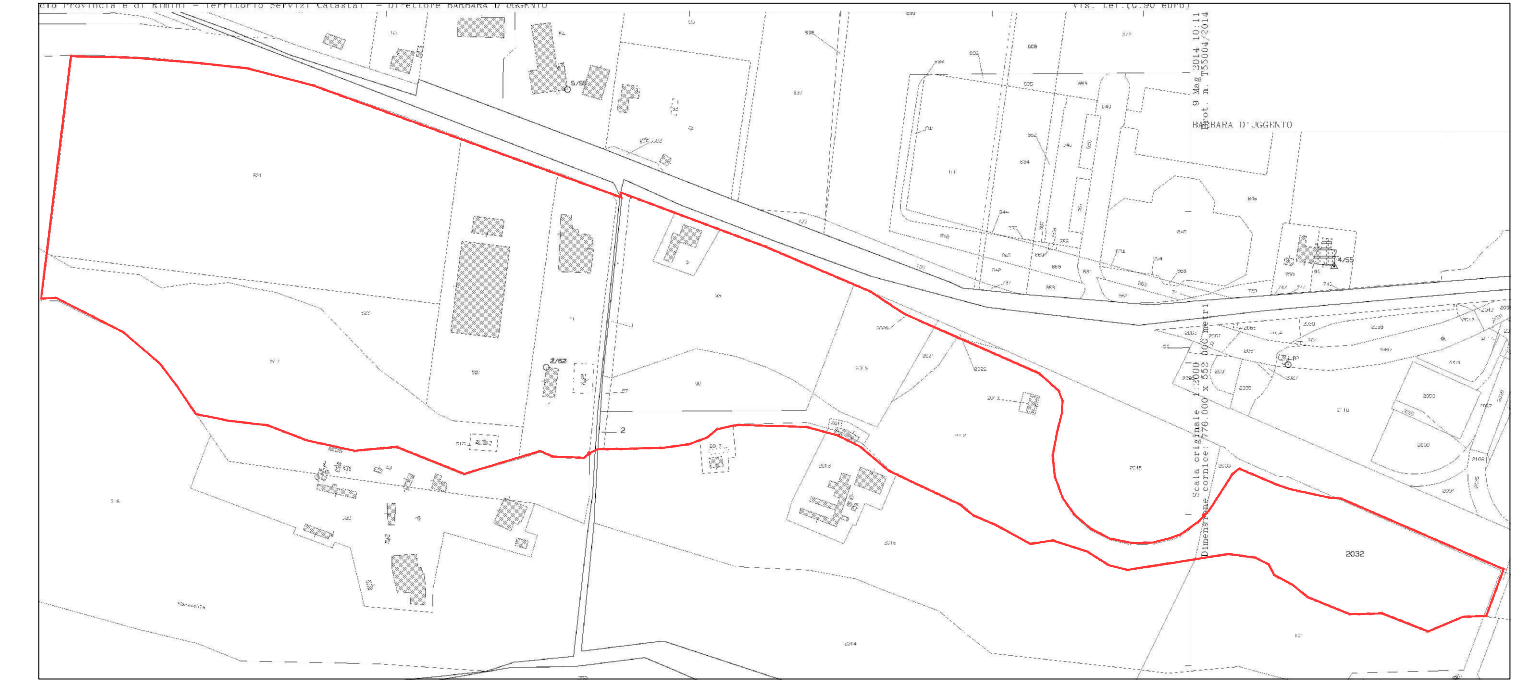

Planimetria d'insieme NCT Comune di Rimini Scala 1:5000

RIFERIMENTI CATASTALI
Fg. 62 mapp. 41-517-518-521-523-524
Fg. 63 mapp. 1-2-3-97-98-99-2011-2012-2013-2019-2021-2032

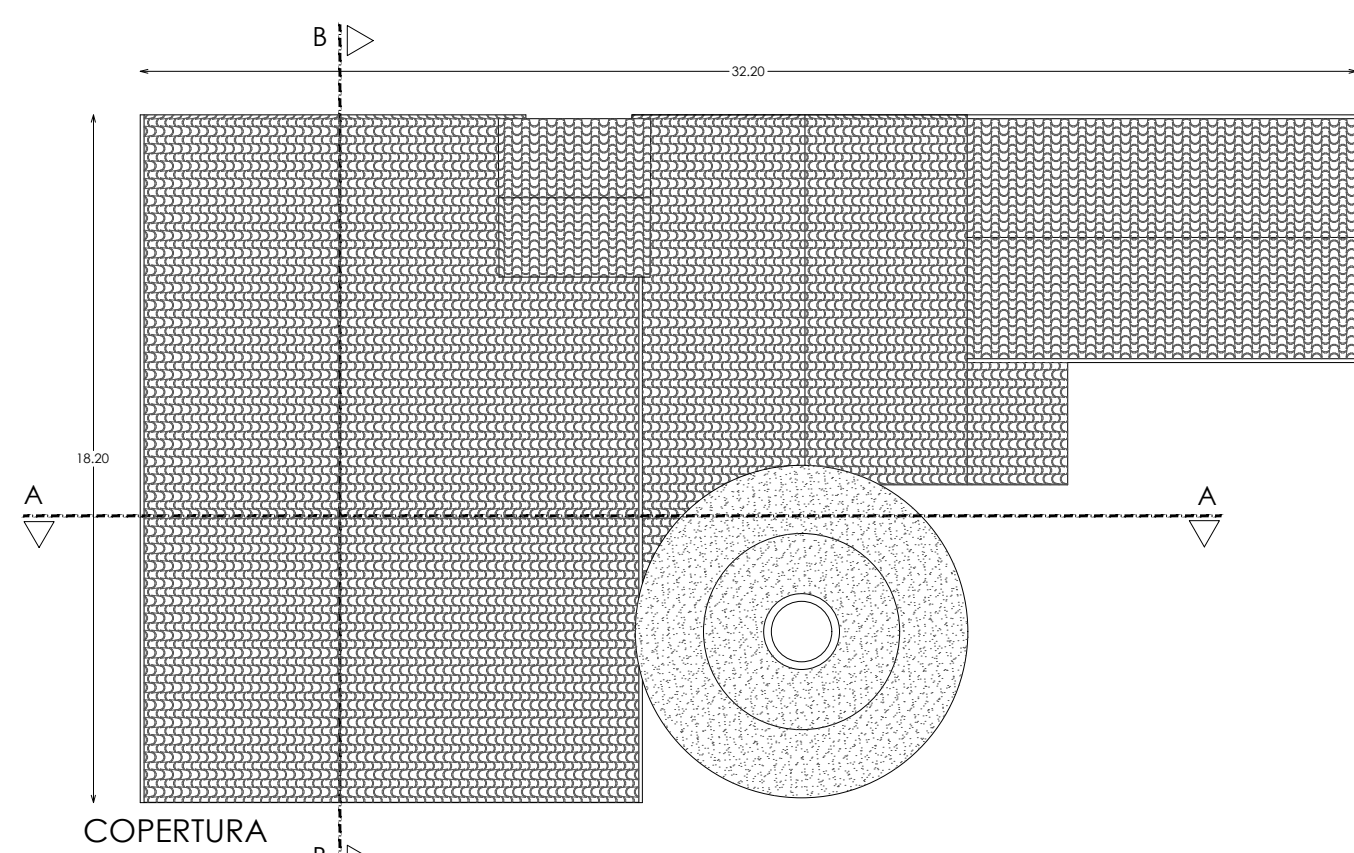

COPERTURA

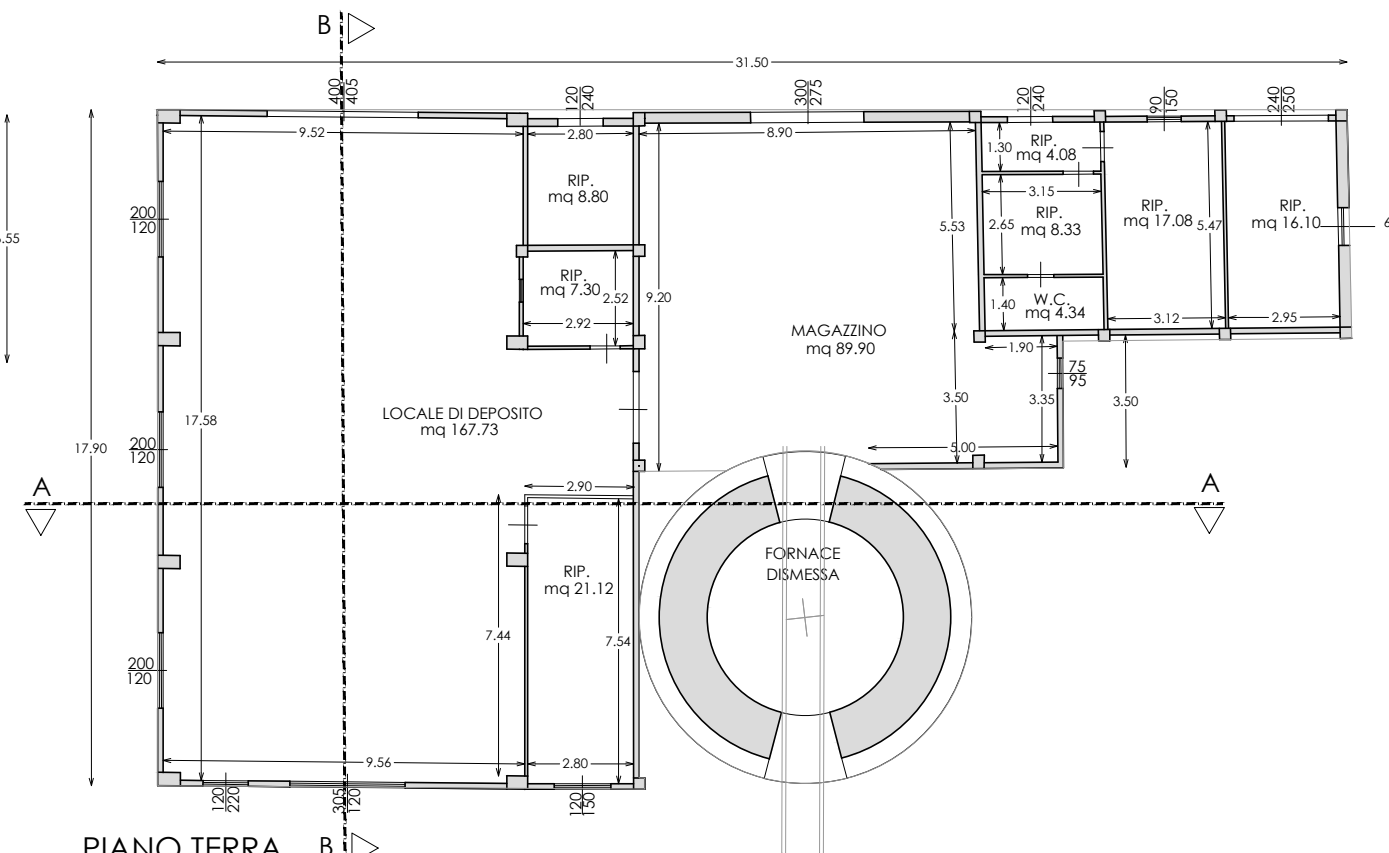

PIANO TERRA



COMUNE DI RIMINI

PROGRAMMA DI QUALIFICAZIONE E SVILUPPO AZIENDALE
In Variante al P.Q.S.A. Approvato con D.C.C. n. 63 del 15/12/2016

PROGETTO PER IL RESTAURO CONSERVATIVO DI EDIFICIO FORNACE, PER OPERE DA ESEGUIRSI SUI FABBRICATI ESISTENTI, PER LA COSTRUZIONE DI UN EDIFICIO AD USO DIREZIONALE E DI UN FABBRICATO AD USO PRODUTTIVO DA ERIGERSI IN RIMINI

COMMITTENTE
PESARESÌ GIUSEPPE S.P.A.
Via Emilia 190
47922 Rimini

PROGETTO ARCHITETTONICO, STRUTTURE E D.L.

Arch. PIER VITTORIO MORRI
Via Circonvallazione Nuova, 69/A
47921 Rimini tel.0541.791569
e-mail: studio@architettomorri.com

arch. Renzo Broccoli arch. Davide Raffaelli
arch. Monica Trevisani ing. Pier Giorgio Rossi

PROGETTO DEL VERDE
PAMPA progetto ambiente paesaggio
Dott. Piva Filippo - Dott. For. Guidi Cristian
Via Ezio Balducci, 53 - 47899 RSM
tel. 0549.900014
www.pampastudio.eu

OGGETTO: STATO DI FATTO EDIFICIO EX FORNACE - NON OGGETTO DI VARIANTE

TAV. _A_03

SCALA: 1:2000

DICEMBRE 2021

At termini di legge, i signori clienti non possono attribuire alla "Divisione dei lavori" compiti che spettano all'assistenza lavori.
La D.L. non si ritiene responsabile di eventuali opere eseguite prima dell'avvenuta comunicazione dell'atto dei lavori, siano esse pertinenti o meno, con il presente elaborato.
Questo elaborato non può essere riprodotto né utilizzato in non per il solo lavoro di quale è inteso. Restano riservati i diritti d'autore conformemente alla legge.
L'impresa è tenuta a verificare e fare proprio il presente elaborato. Eventuali discrepanze nelle misure e/o nei particolari costruttivi con l'elaborato architettonico vanno immediatamente comunicati ai direttori lavori.