

COMUNE DI RIMINI
 PROGETTO DI AMPLIAMENTO AZIENDA PRODUTTIVA
 PROCEDIMENTO UNICO AI SENSI DELL'ART.53 L.R. 24/2017

TAVOLA
B.6
 PROGETTO

via San Marino, 14
 Ripartita, 51T - Rimini

Data: 01/12/2020
 Rev.: 09/09/2022

Pianta piano primo
 SCALA 1:200

Proprietà / committente:
Bernardi S.R.L.
 Bernardi Stefano
 Bernardi Christopher

Dott. Ing. Andrea Bontempi
 via Mazzini, 39 - 47841 - Cattolica (RN)
 Tel. 0541-960720 Fax 0541-1838470
 e-mail info@bontempistudio.com

collaboratore:
 Geom. Antonella Ceccarelli
 via Lamarmora, 24 - 47922 - Rimini (RN)
 Tel. 0541-732996 Cell. 335-5934792
 e-mail antonellaceccarelli@gepca.it

PROGETTO

PIANTA PIANO PRIMO - scala 1:200

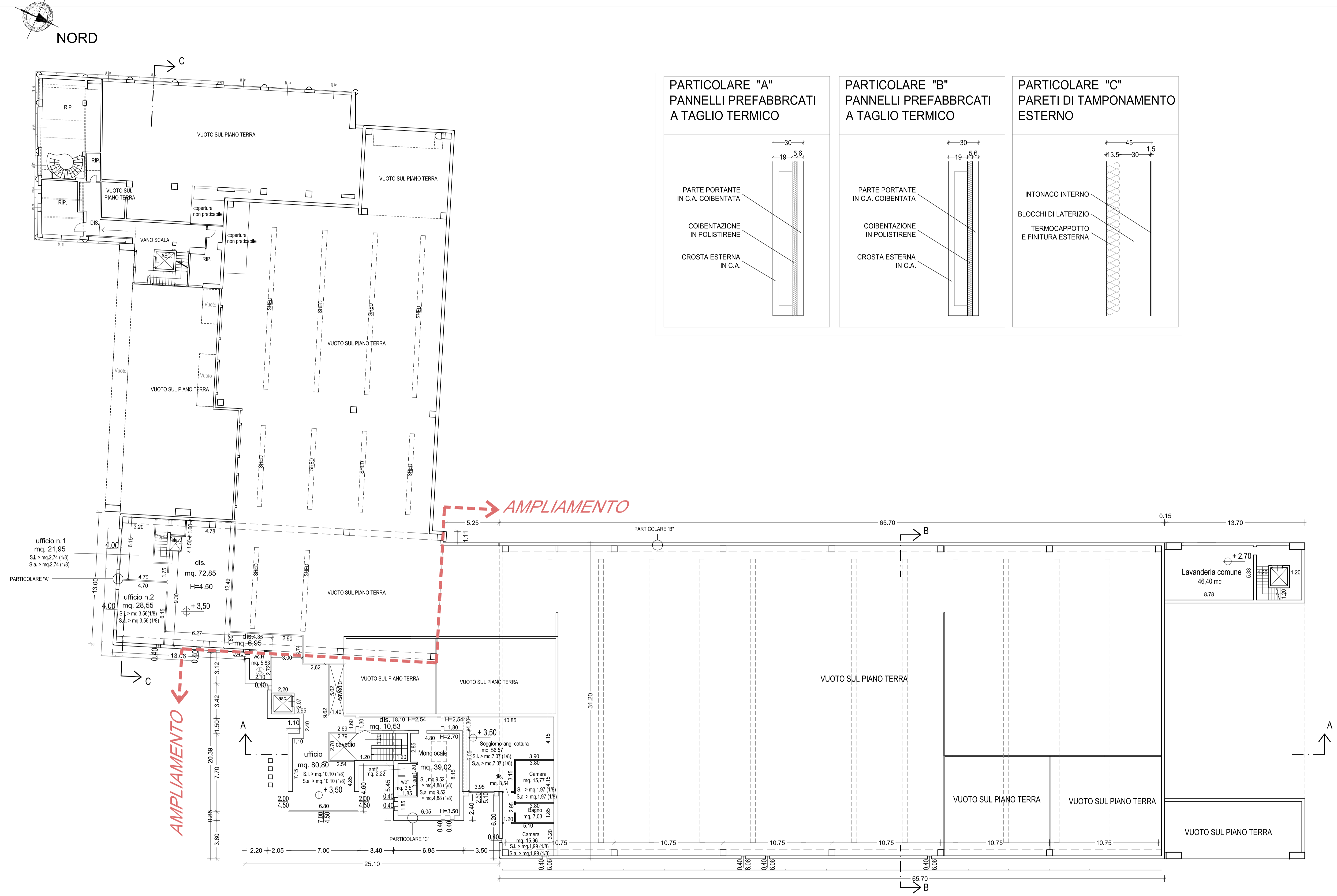

NOTE GENERALI:

LE PORTE INTERNE HANNO UNA LARGHEZZA >= 80 CM;
 LE PORTE DI INGRESSO ESTERNE HANNO UNA LARGHEZZA >= 90 CM.
 LA PAVIMENTAZIONE AVRA' UN COEFFICIENTE DI ATTRITO DINAMICO > 0,4
 TUTTI I VETRI SARANNO CONFORMI ALLA NORMATIVA UNI 7697/2007
 I LOCALI AD USO LABORATORIO HANNO RAPPORTI DI ILLUMINAZIONE >= 1/8
 E RAPPORTI DI AREAZIONE >= 1/16.
 I LOCALI AD USO UFFICIO HANNO RAPPORTI DI ILLUMINAZIONE >= 1/8
 E RAPPORTI DI AREAZIONE >= 1/8.

LEGENDA GENERALE:

* LOCALI CON VENTILAZIONE FORZATA

U.S. USCITA DI SICUREZZA