

COMUNE: Rimini

OGGETTO:
Progetto pilota ai sensi dell'art. 46
Piano dell'arenile per riqualificazione
dello stabilimento balneare 141 previa
demolizione dell'esistente

RICHIEDENTE:
BAGNO

PROGETTO ARCHITETTONICO:
Architetti: Marcello Dellarosa
Andrea Rattini

TAVOLA NR: 05/05

SCALA:

DATA: Gennaio 2023

OGGETTO TAVOLA:
Viste di progetto

Architetto Marcello Dellarosa: Studio Archinow,
Architetto Andrea Rattini: Studio Crea,

STATO DI FATTO

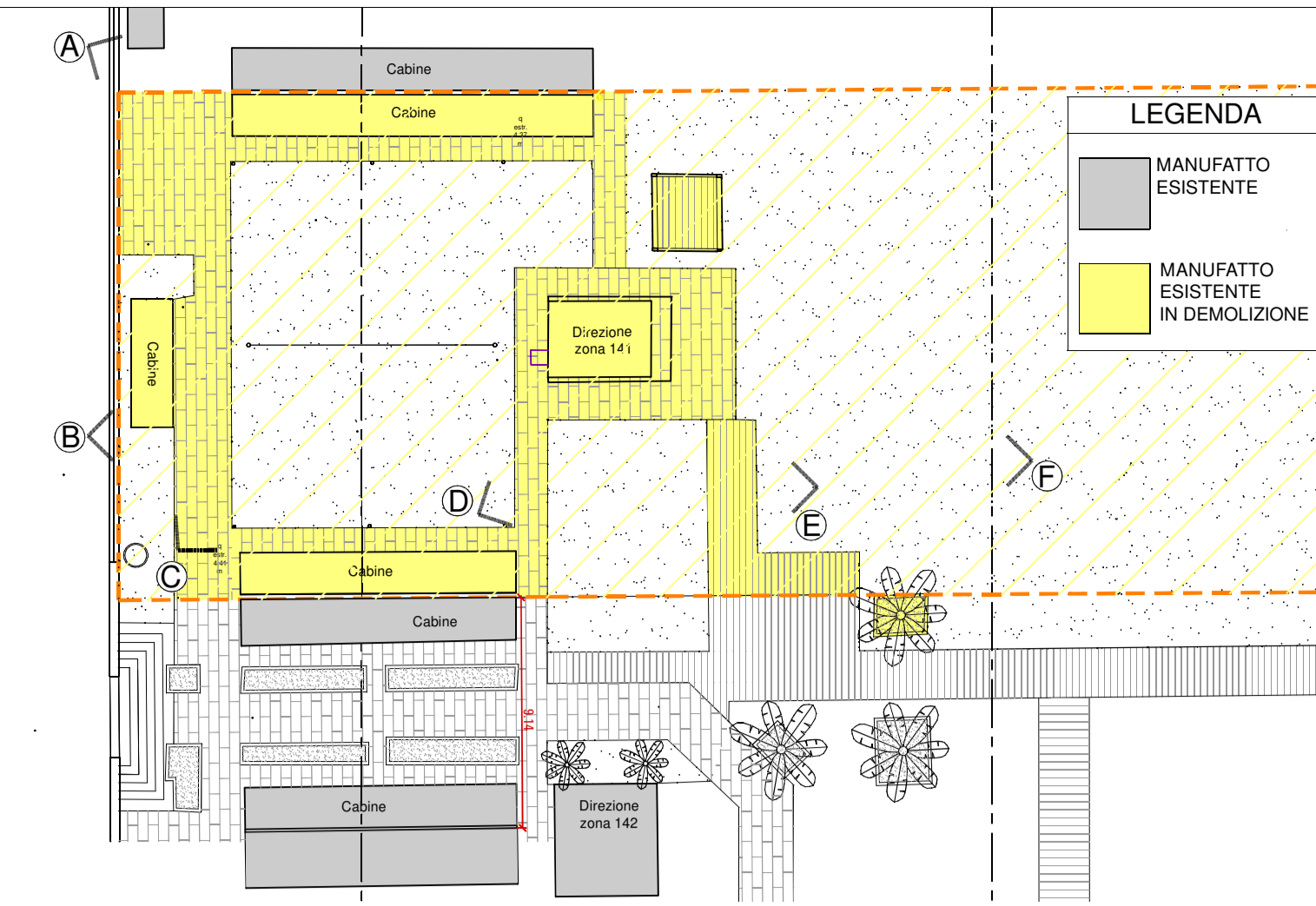

STATO DI PROGETTO

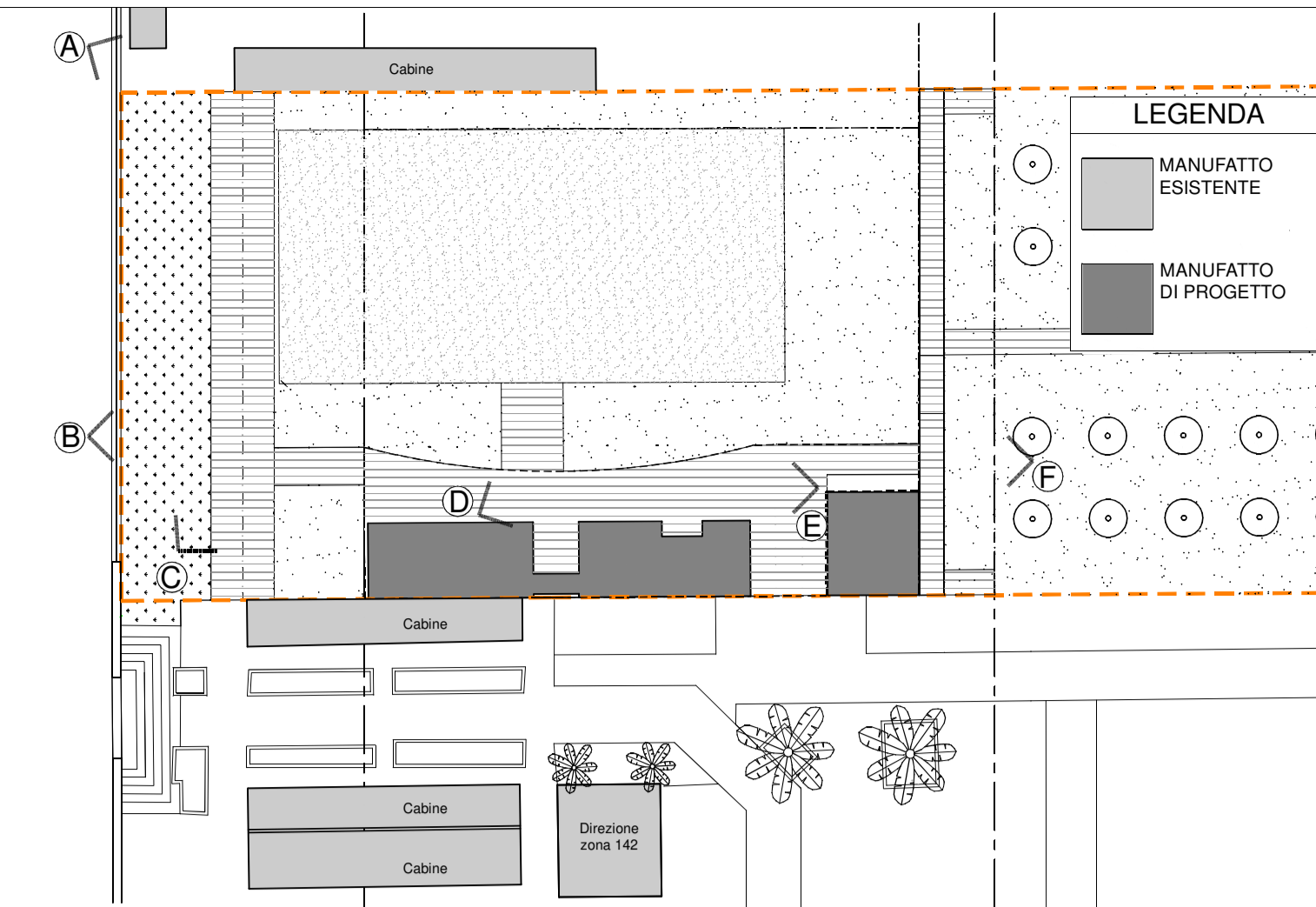

OPERE PREVISTE A SEGUITO DI PERMESSO DI COSTRUIRE OTTENUTO

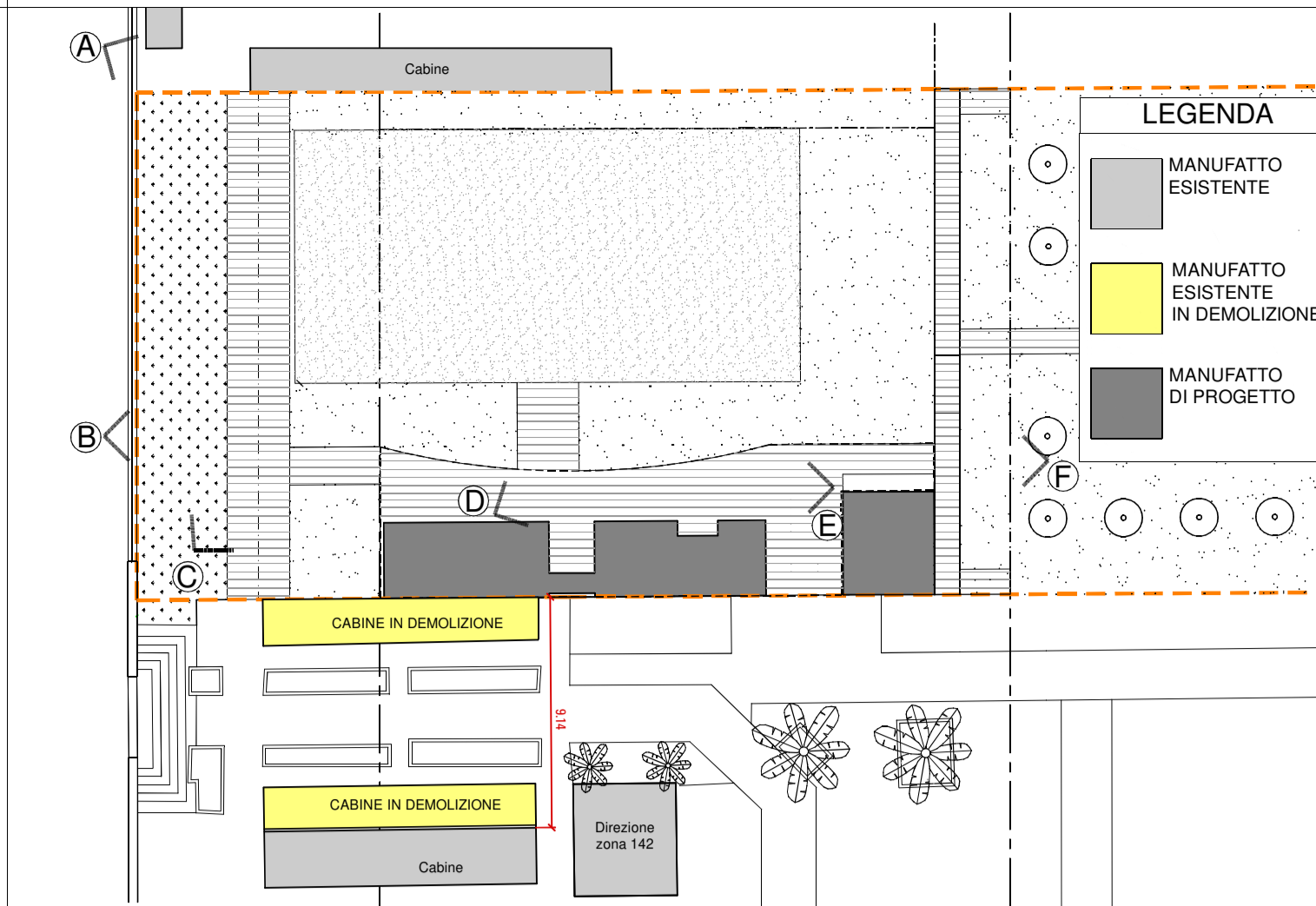

INDICE MATERIALI

- 1 - Profilato strutturale pergolato: IPE 200 in acciaio verniciato RAL 9001
- 2 - Profilato di finitura: IPE 200 in acciaio verniciato RAL 9001
- 3 - Doghe pergolato: estruso in alluminio verniciato RAL 9001
- 4 - Colonna in acciaio zincato verniciato RAL 9001
- 5 - Rivestimento con sottostruttura leggera finitura effetto gres
- 6 - Serramento in alluminio verniciato RAL 9001
- 7 - Pavimentazione in legno
- 8 - Insegna stabilimento in acciaio zincato pantografato verniciato RAL 9001 illuminata indirettamente
- 9 - Pannelli solari termici
- 10 - Pannelli fotovoltaici

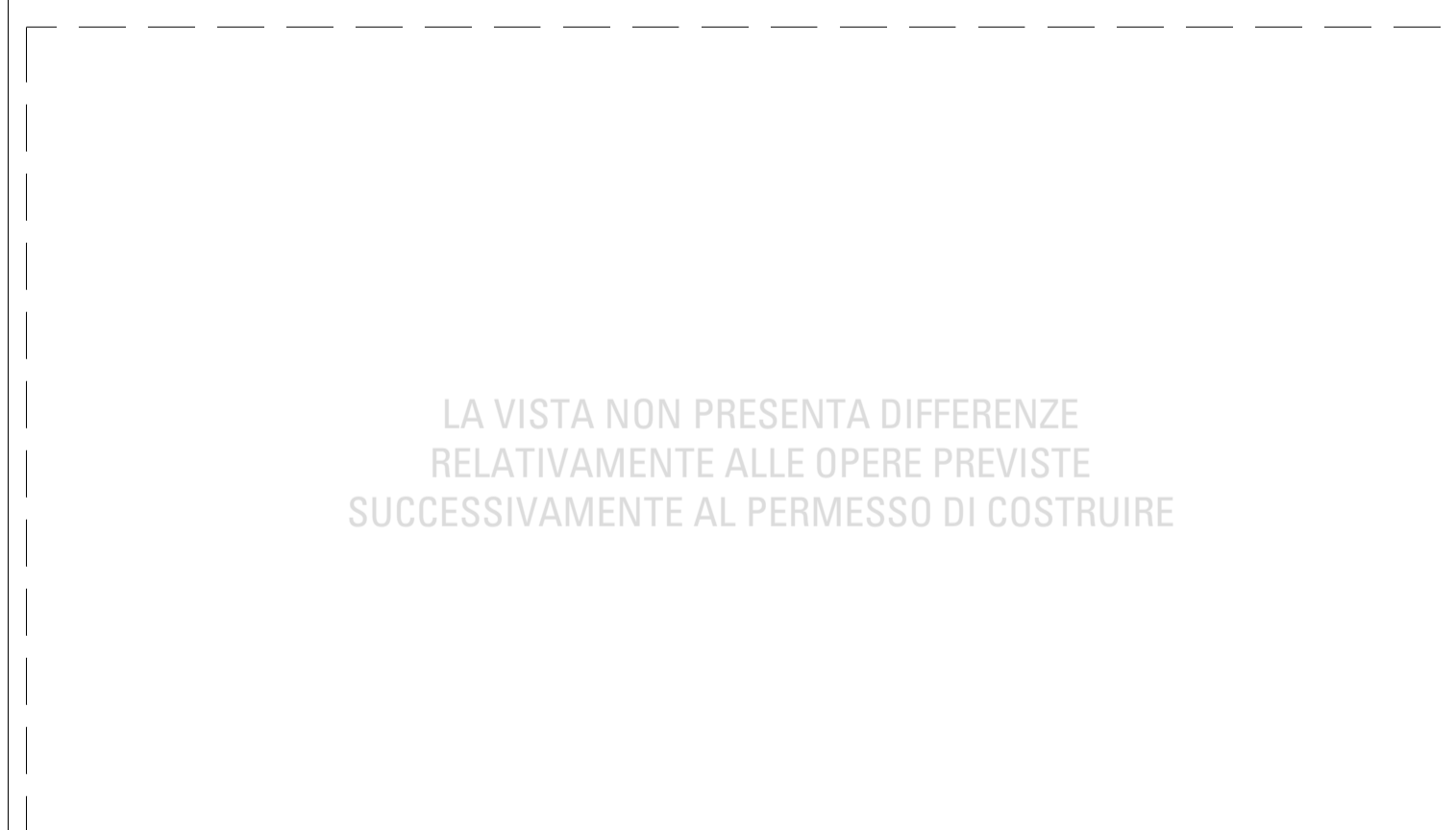
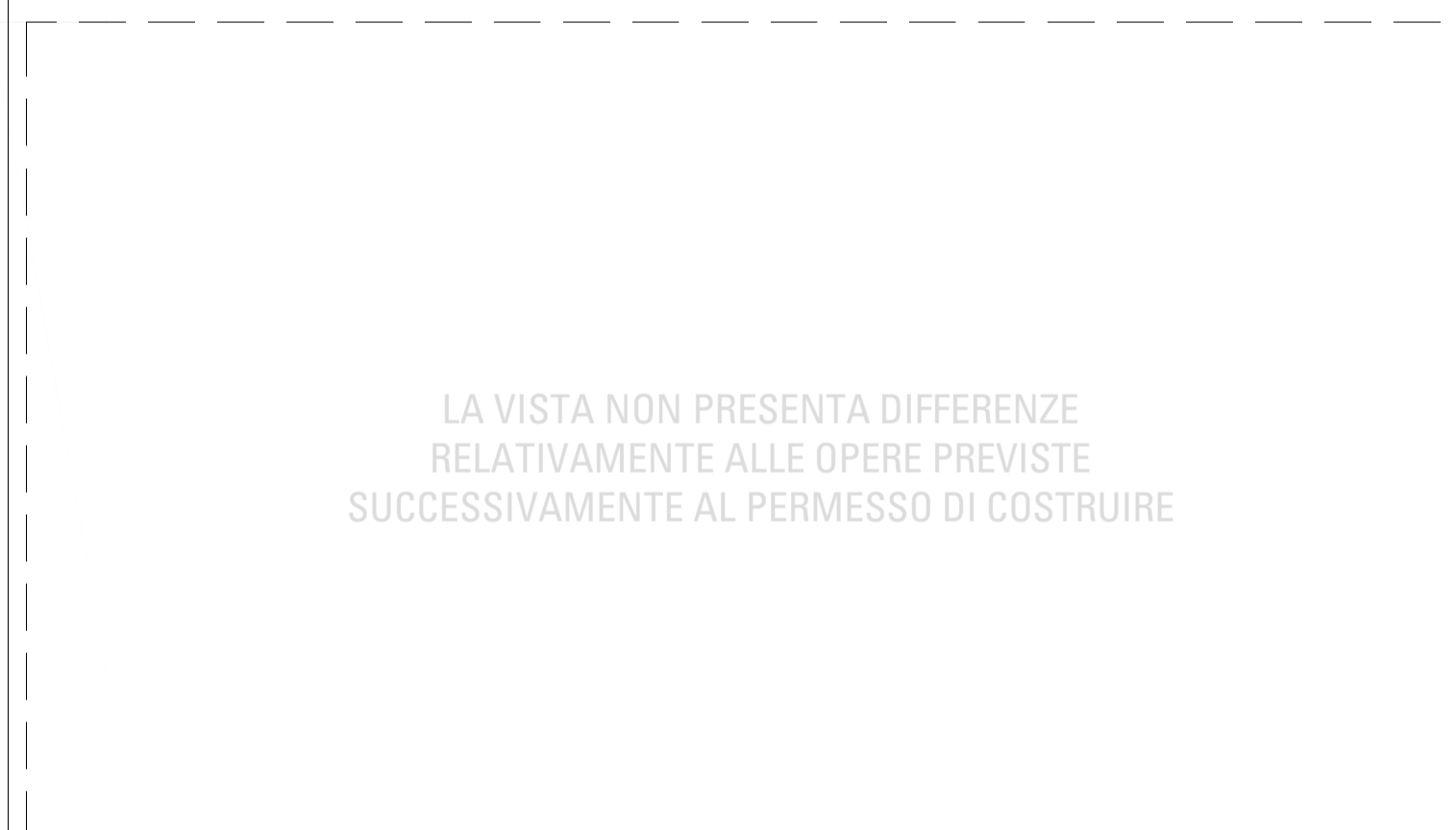
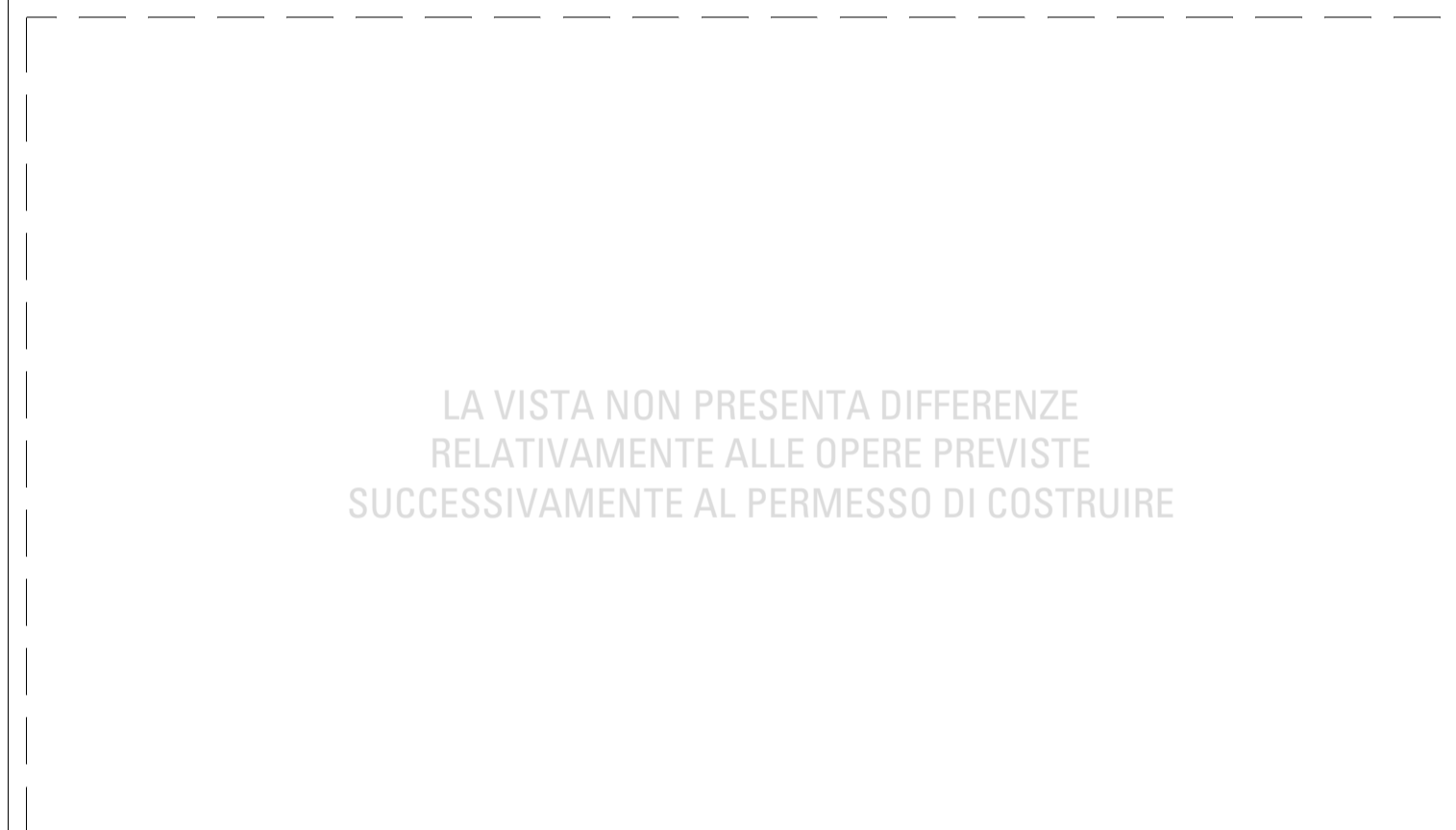
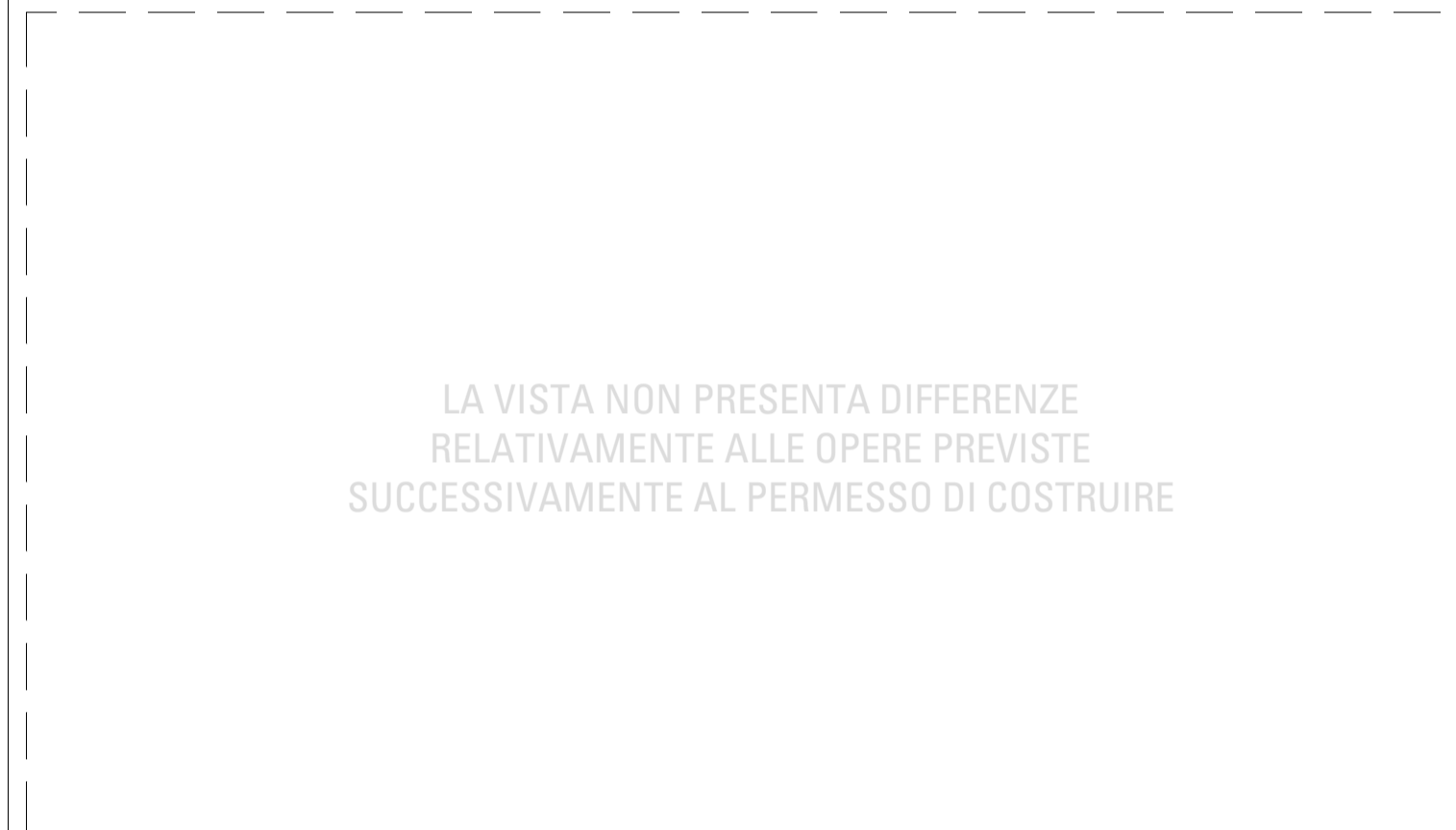
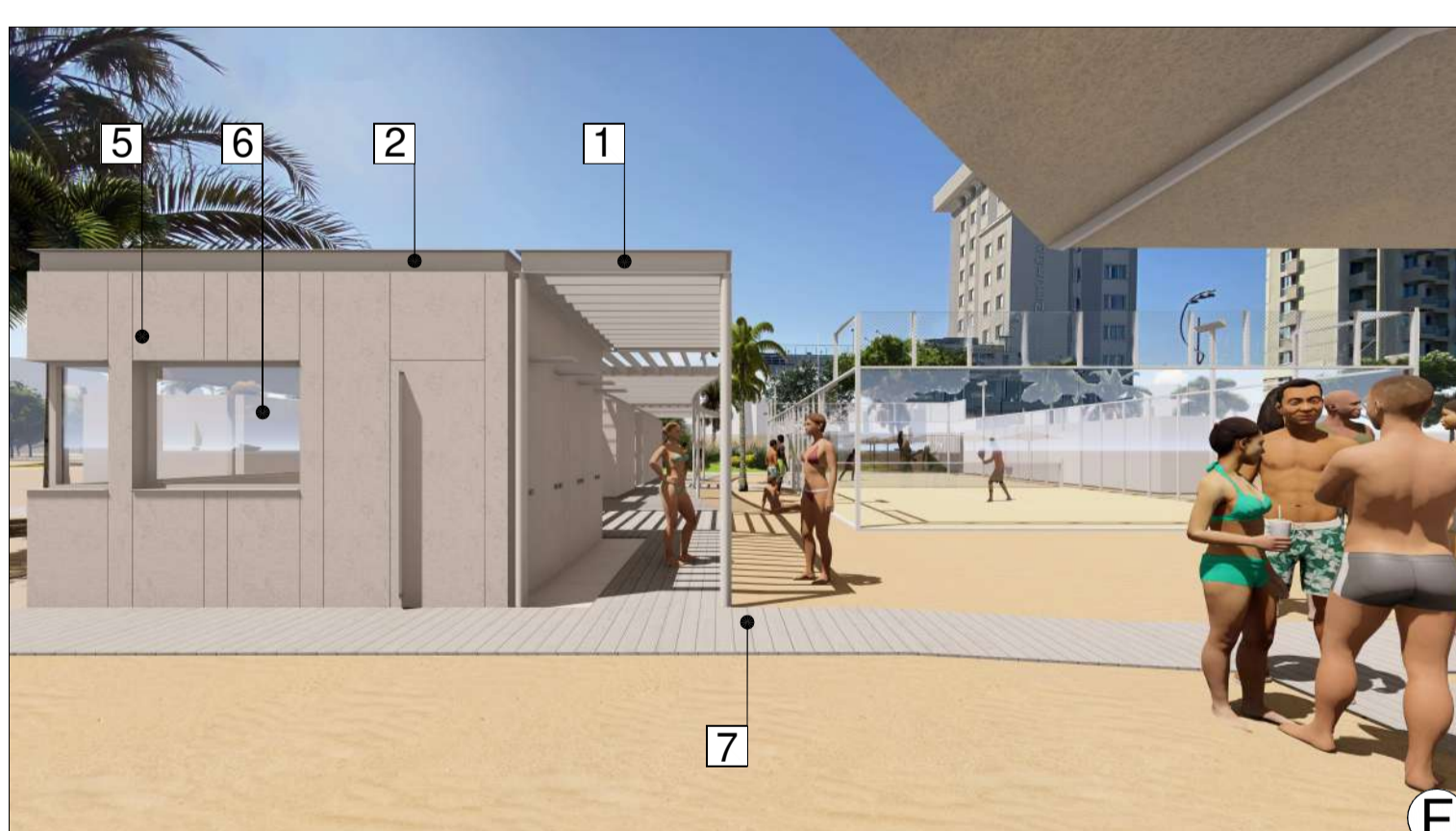
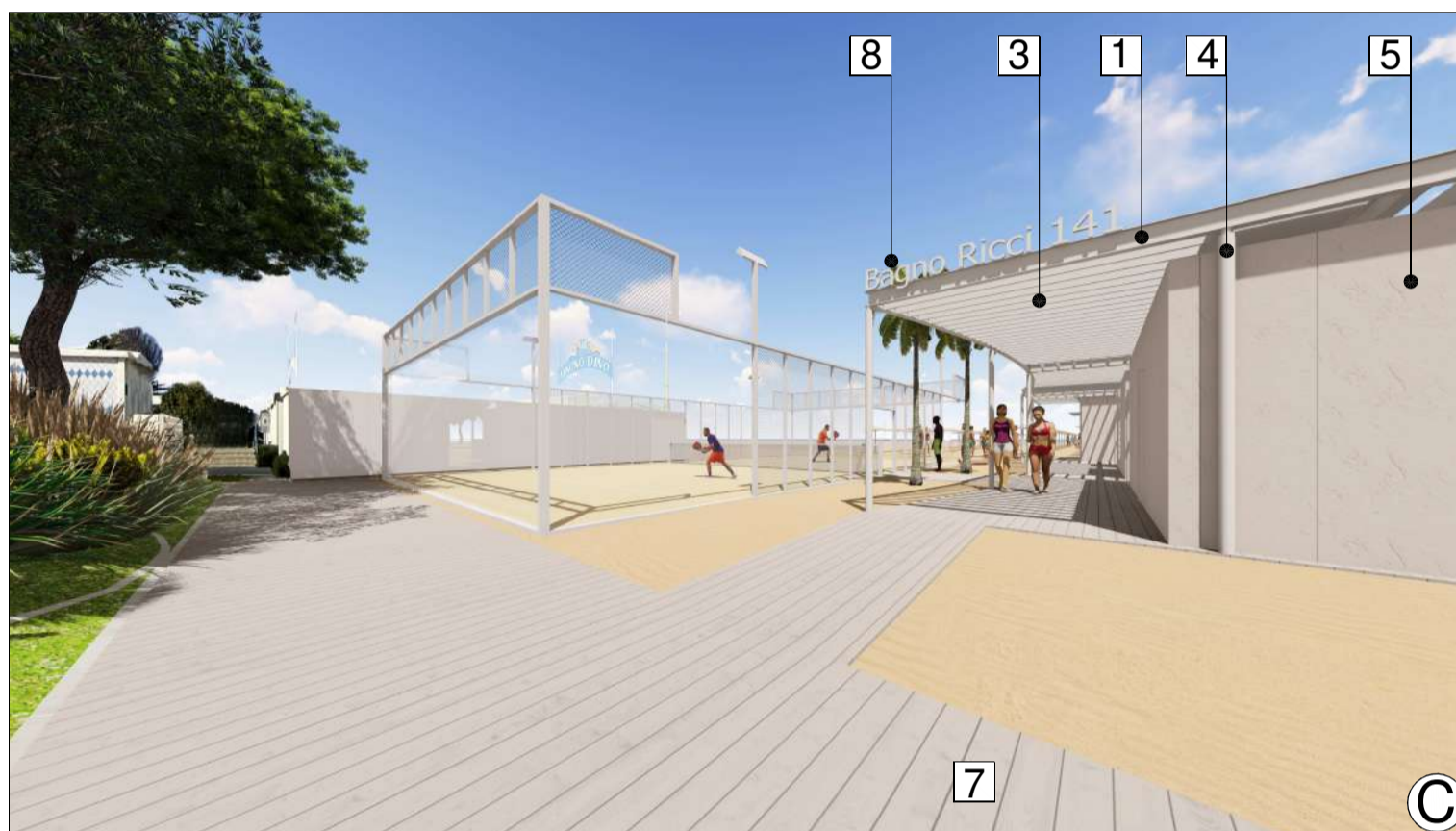

LA VISTA NON PRESENTA DIFFERENZE
RELATIVAMENTE ALLE OPERE PREVISTE
SUCCESSIVAMENTE AL PERMESSO DI COSTRUIRE

LA VISTA NON PRESENTA DIFFERENZE
RELATIVAMENTE ALLE OPERE PREVISTE
SUCCESSIVAMENTE AL PERMESSO DI COSTRUIRE

LA VISTA NON PRESENTA DIFFERENZE
RELATIVAMENTE ALLE OPERE PREVISTE
SUCCESSIVAMENTE AL PERMESSO DI COSTRUIRE

LA VISTA NON PRESENTA DIFFERENZE
RELATIVAMENTE ALLE OPERE PREVISTE
SUCCESSIVAMENTE AL PERMESSO DI COSTRUIRE

OPERE PREVISTE A SEGUITO DI PERMESSO DI COSTRUIRE OTTENUTO

A permesso di costruire conseguito è prevista la demolizione di due corpi cabine del bagno 142 (di medesima proprietà) come indicato nella planimetria "opere previste a seguito di permesso di costruire ottenuto". La demolizione di tali corpi è parte integrante del progetto complessivo degli stabilimenti 141/142/143, ma viene posticipata a permesso di costruire conseguito così da evitare interventi potenzialmente inutili e dannosi.