

COMUNE:
 Rimini

OGGETTO:
 Progetto pilota ai sensi dell'art. 46
 Piano dell'arenile per riqualificazione
 dello stabilimento balneare 141 previa
 demolizione dell'esistente

RICHIEDENTE:
 BAGNO

PROGETTO ARCHITETTONICO:
 Architetti: Marcello Dellarosa
 Andrea Rattini

TAVOLA NR.: 02/05
SCALA: 1:500 / 1:200 / 1:100
DATA: Gennaio 2023
OGGETTO TAVOLA:
 Stato di progetto

Architetto Marcello Dellarosa: Studio Archinow,
 Architetto Andrea Rattini: Studio Crea.

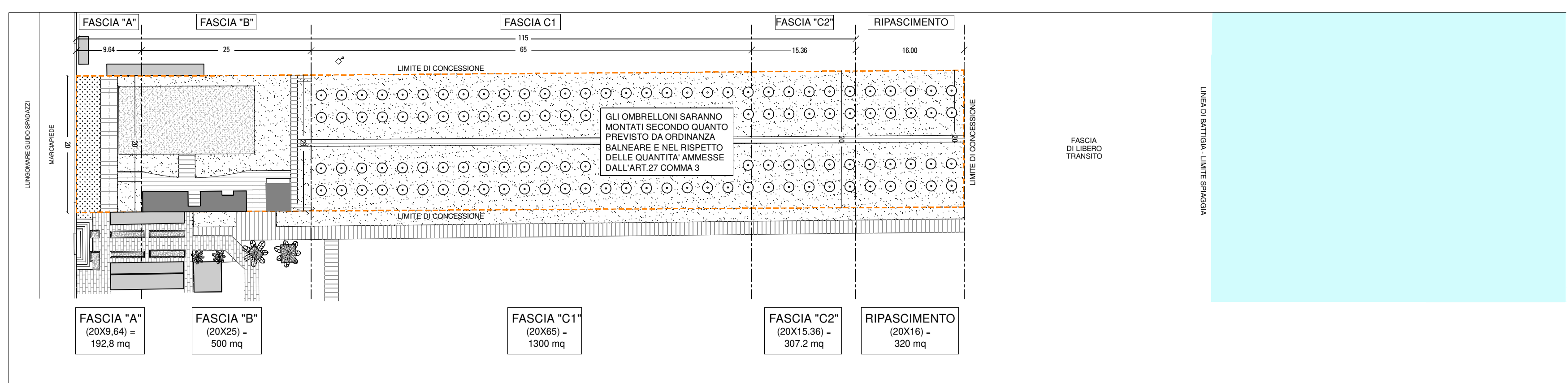

PLANIMETRIA INQUADRAMENTO PROGETTO - scala 1:500
 MANUFATTO DI PROGETTO, CAMPO PADEL DI PROGETTO, PEDANA IN LEGNO DI PROGETTO, AREA A VERDE DI PROGETTO, MANUFATTO ESISTENTE, PAVIMENTAZIONE IN PIASTRELLE, PEDANA IN LEGNO, FIORIERE, SABBIA

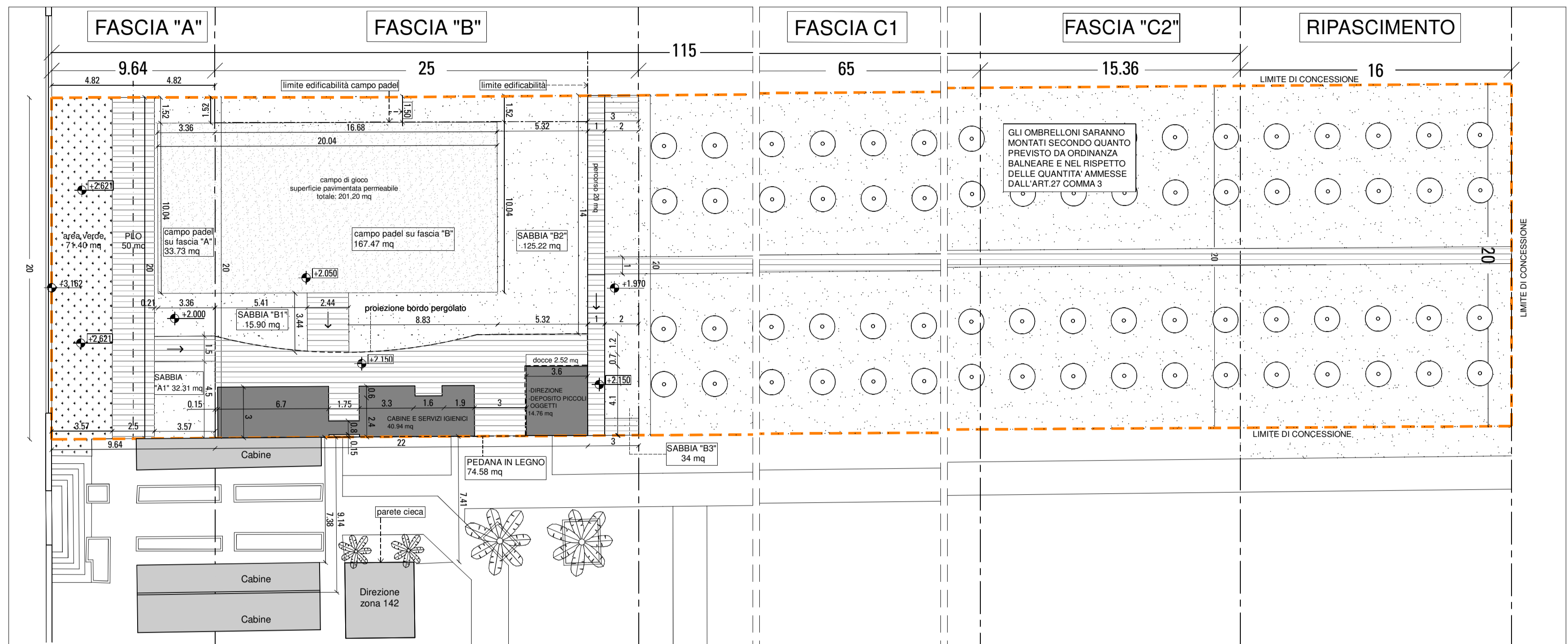

PLANIMETRIA GENERALE PROGETTO - scala 1:200
 MANUFATTO DI PROGETTO, MANUFATTO ESISTENTE, CAMPO PADEL, PEDANA IN LEGNO, AREA A VERDE, SABBIA, QUOTA ALTIMETRICA STATO DI FATTO, QUOTA ALTIMETRICA DI PROGETTO

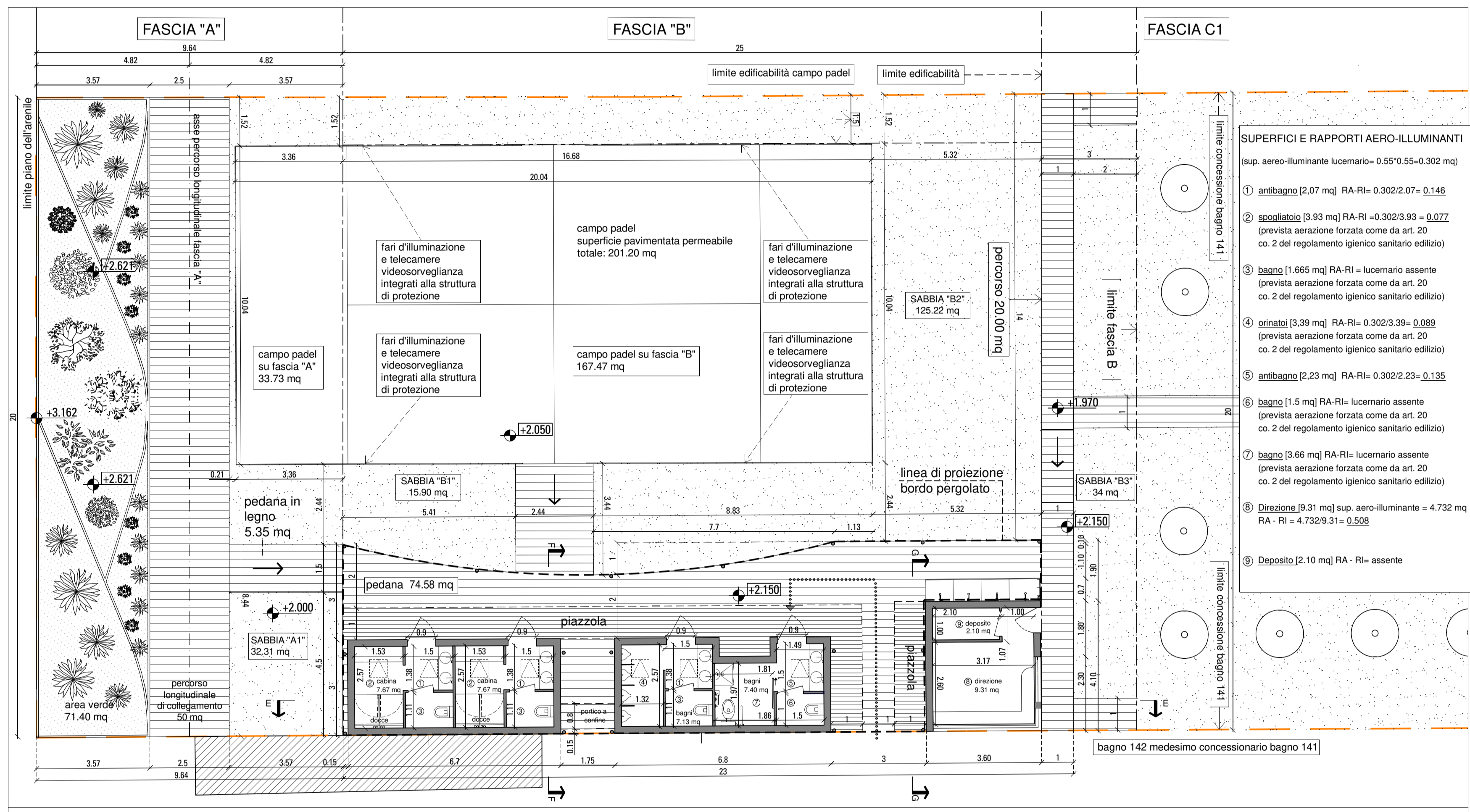
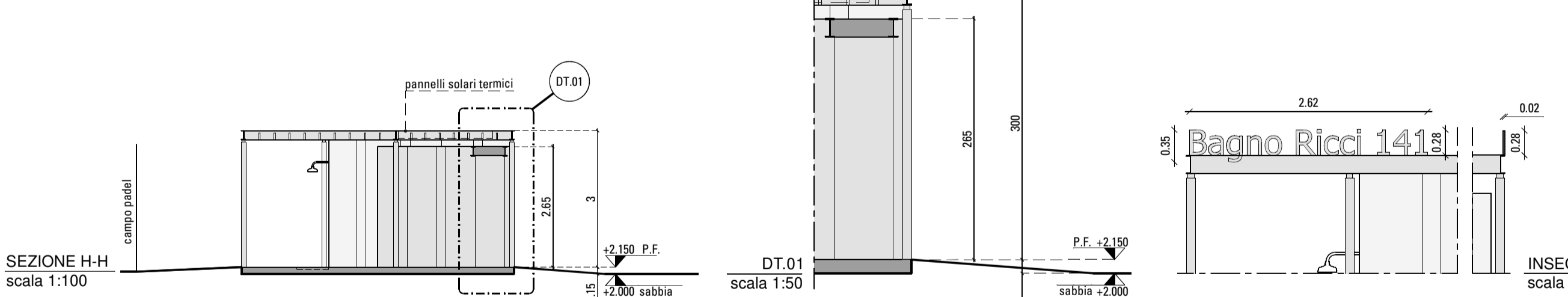
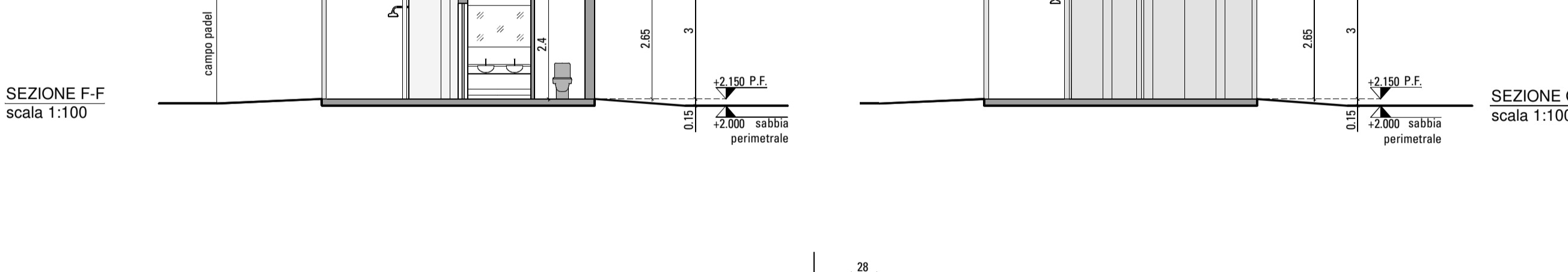
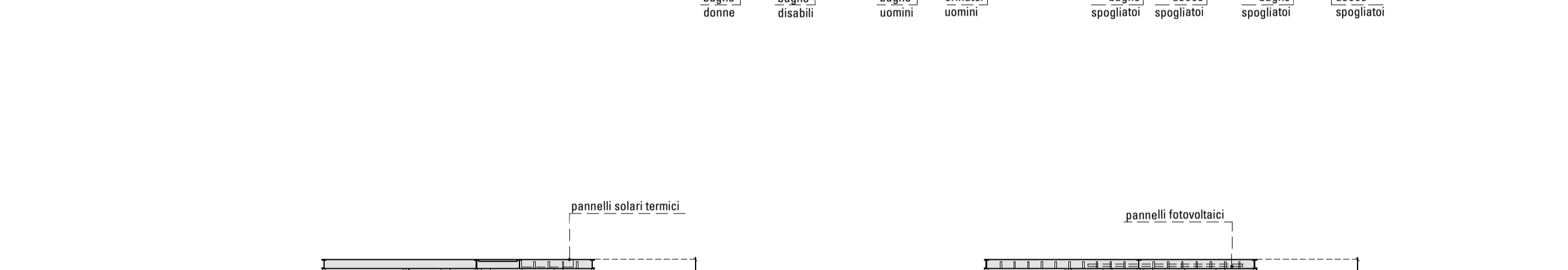
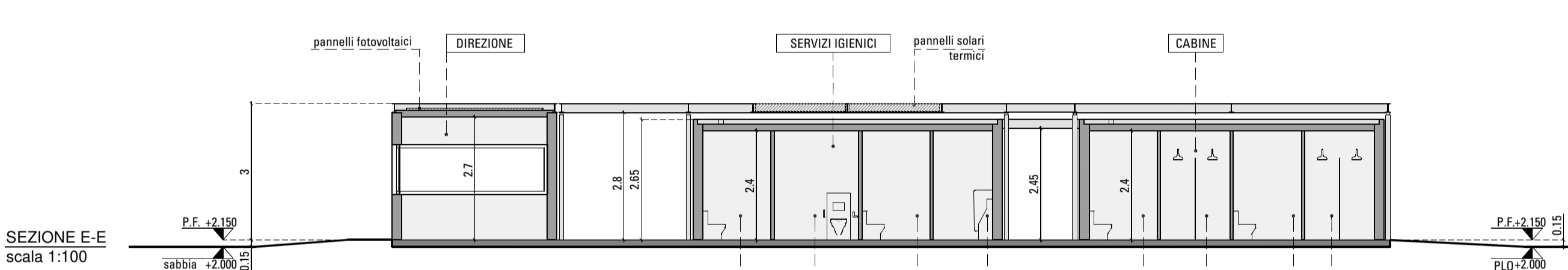
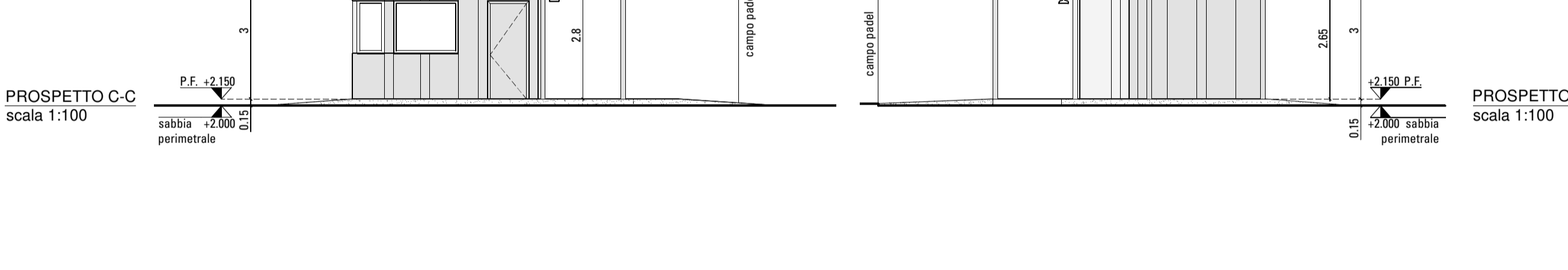
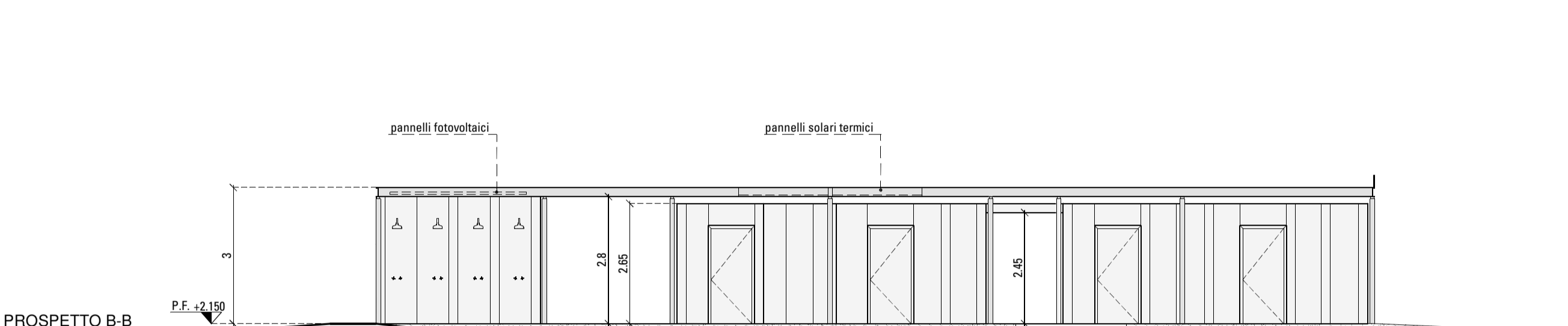
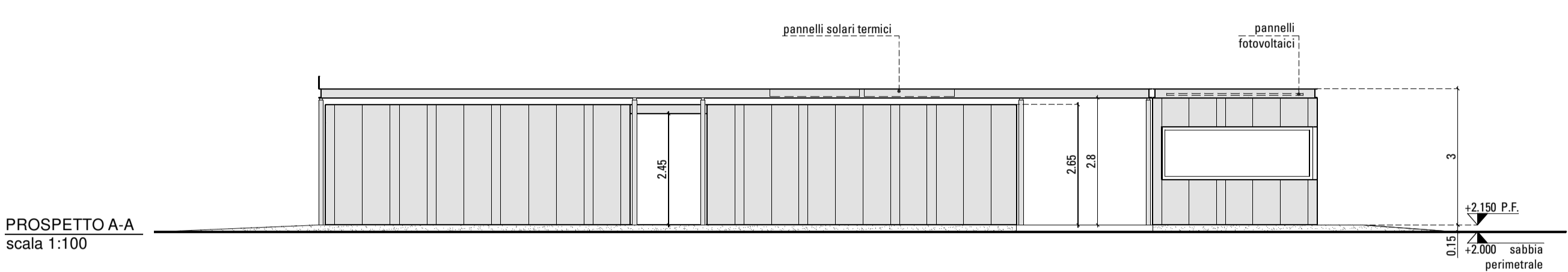

PLANIMETRIA GENERALE PROGETTO - scala 1:100
 MANUFATTO DI PROGETTO, MANUFATTO ESISTENTE, CAMPO PADEL, PEDANA IN LEGNO, PEDANA IN LEGNO area piazzola, AREA A VERDE, SABBIA, ACCESSIBILITA' DISABILI, QUOTA ALTIMETRICA STATO DI FATTO, QUOTA ALTIMETRICA DI PROGETTO

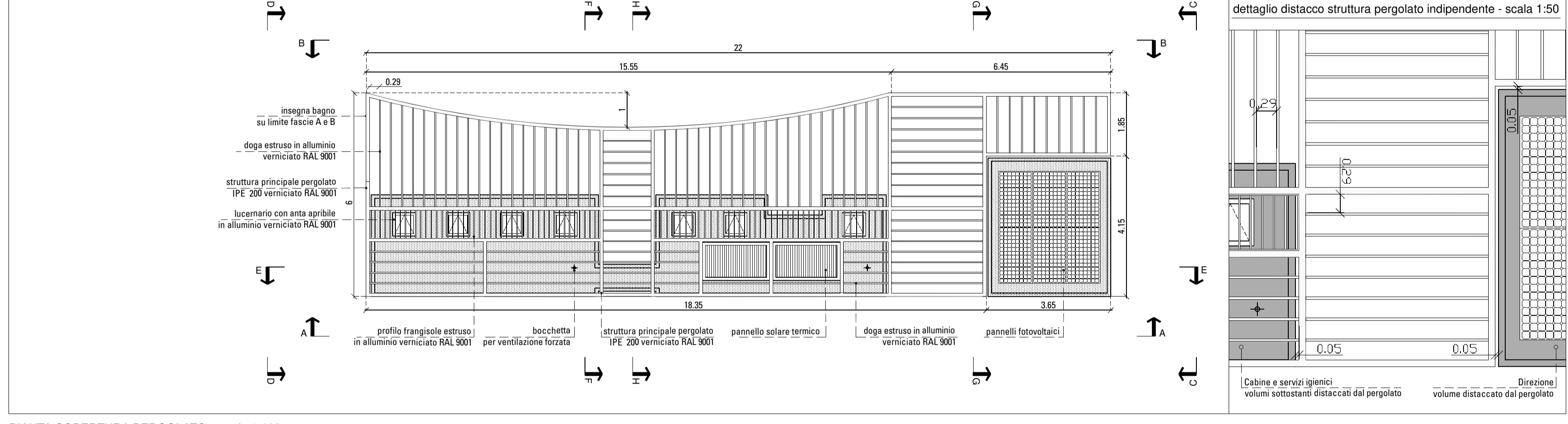

PIANTA COPERTURA PERGOLATO - scala 1:100
 dettaglio distacco struttura pergolato indipendente - scala 1:50