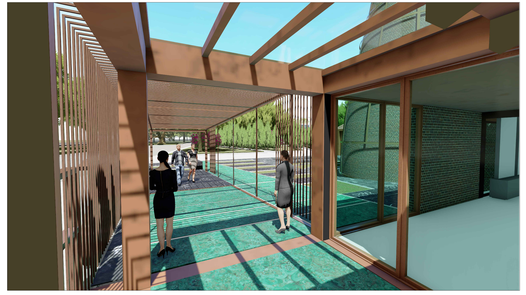

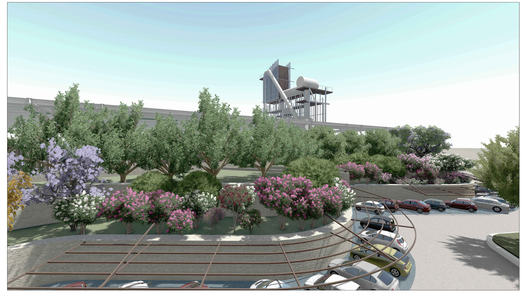

IMPIANTO ATTUALE - vista dello stato di fatto
Planimetria d'insieme - foto aerea dell'area

Planimetria d'insieme
Scala 1:5000

RIFERIMENTI CATASTALI
Fg. 42 mapp. 47-517-518-521-523-524
Fg. 43 mapp. 1-2-5-9-98-99-251-253-253-253-2019-2021-2032

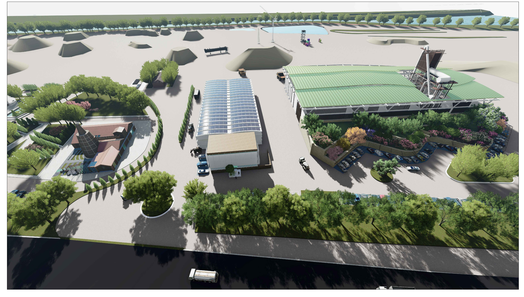

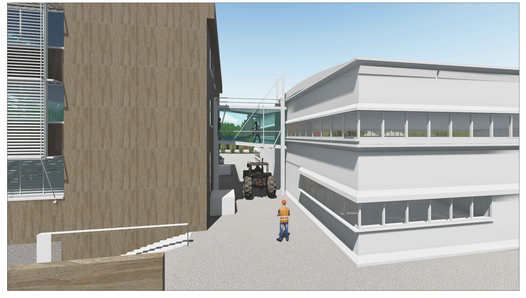

COMUNE DI RIMINI

PROGRAMMA DI QUALIFICAZIONE E SVILUPPO AZIENDALE
In Variante al P.Q.S.A. Approvato con D.C.C. n. 63 del 15/12/2016

PROGETTO PER IL RESTAURO CONSERVATIVO DI EDIFICIO FORNACE, PER OPERE DA ESEGUIRSI SUI FABBRICATI ESISTENTI, PER LA COSTRUZIONE DI UN EDIFICIO AD USO DIREZIONALE E DI UN FABBRICATO AD USO PRODUTTIVO DA ERIGERSI IN RIMINI

COMMITTENTE
PESARESI GIUSEPPE S.P.A.
Via Emilia 190
47922 Rimini

PROGETTO ARCHITETTONICO, STRUTTURE E D.L.
Arch. PIER VITTORIO MORRI
Via Circonvallazione Meridionale, 204/B
47921 Rimini - tel. 0541.791369
e-mail: studio@archmorri@gmail.com

arch. Renzo Broccoli arch. Davide Raffaeli
arch. Veronica Fiorentini ing. Pier Giorgio Rossi

PROGETTO DEL VERDE
FAMPA progetto ambiente paesaggio
Dott. Pino Filippo - Dott.For. Guidi Cristian
Via Dante, 14/A - 47899 Serravalle
Tel. 0549 905211
www.pampaestudio.eu

OGGETTO: RENDER DI PROGETTO

TAV. _A_19/Var.

OTTOBRE 2020

Al termine di legge, copia di detto file con copia in allegato alla "Delibera del Nulla" contatti tra gestore del gestione locali
DITTA: Lecito a chiunque, anche senza autorizzazione, di riprodurre, pubblicare, diffondere, comunicare, cedere, distribuire, trasmettere, modificare, adattare, tradurre, creare opere derivate, vendere, noleggiare, prestare, eseguire, rappresentare, recitare, suonare, ballare, mostrare, proiettare, trasmettere, diffondere, esporre, commercializzare, sfruttare economicamente
L'indirizzo IP, la data e l'ora di accesso al presente file sono stati registrati e sono a disposizione per ogni eventuale richiesta delle autorità competenti. Ogni utilizzo illecito sarà perseguito a norma di legge.