



Regione Emilia Romagna Comune di Rimini Piano Regolatore Generale

Stesura adottata con Delibera di C.C. n. 234 del 08/11/94
Elaborato modificato a seguito delle controdeduzioni alle riserve della Provincia
con le Delibere di G.P. n. 151 del 23/03/99

Progettisti: **Prof. Arch. Leonardo Benevolo**
STUDIO ARCHITETTI BENEVOLO
Leonardo Benevolo Alessandro Benevolo Luigi Benevolo
in collaborazione con arch. Stefano Piccioli

Vincoli in atto sul Territorio Comunale
Scala 1:5000 Tavola **2.20**

AGGIORNATA CON LE SEGUENTI VARIANTI:



CORREZIONE DI ERRORI MATERIALI AI FINI DELLA
REALIZZAZIONE DEL NUOVO MODELLO DI STRUMENTO
URBANISTICO INTRODOTTTO CON LA L. R. 20/2000
APPROVAZIONE Del. C.C. n° 145 del 19/10/2006
PER LA RIPERIMETRAZIONE DEL TERRITORIO URBANIZZATO,
REVISIONE DELLE ZONE "GHETTO" E DI ALCUNE AREE DI
FRANGIA APPROVAZIONE Del. G.P. n° 151 del 31/05/2010

IL DIRETTORE
DIREZIONE PIANIFICAZIONE E GESTIONE TERRITORIALE
ARCH. ALBERTO FATTORI

L'Assessore al Territorio
ANTONIO GAMBERINI

Il Presidente del Consiglio Comunale
GIORGIO GIOVAGNOLI

Il Segretario Comunale
LAURA CHIODARELLI

| | | | | | |
|--|--|--|---|--|---|
| 256063 S. Mauro Pascoli A Tav.1 | 256062 Castellabate 1 | 256073 Torre Pedrera 2 | | | |
| 256104 San Vito A Tav.2 | 256101 Casale San Vito 3 | 256114 Viserbella 4 | 256111 Rivabella 5 | | |
| | 256102 Santa Giustina 6 | 256113 San Martino in Riparotta 7 | 256112 Rimini 8 | 256123 Bellariva 9 | |
| 256144 S. Andrea A Tav.9 | 256141 S. Martino dei Molini 10 | 256154 Vergiano 11 | 256151 S. Fortunato 12 | 256164 Rivazzurra 13 | 256161 Miramare A Tav.5 |
| 256143 Villa Verucchio A Tav.9 | 256142 S. Ermete 14 | 256153 Palazzo Morosini 15 | 256152 S. Martino Monte L'Abate 16 | 256163 Casalecchio 17 | 256162 Riccione Marina A Tav.5 |
| 267024 Verucchio A Tav.21 | 267021 S. Cristina 18 | 267034 Cerasolo 19 | 267031 Ospedaletto 20 | 267044 S. Andrea in Besanigo 21 | |
| 267023 Bruciato A Tav.21 | 267022 Serravalle A Tav.21 | | | | |

267031 OSPEDALETTO

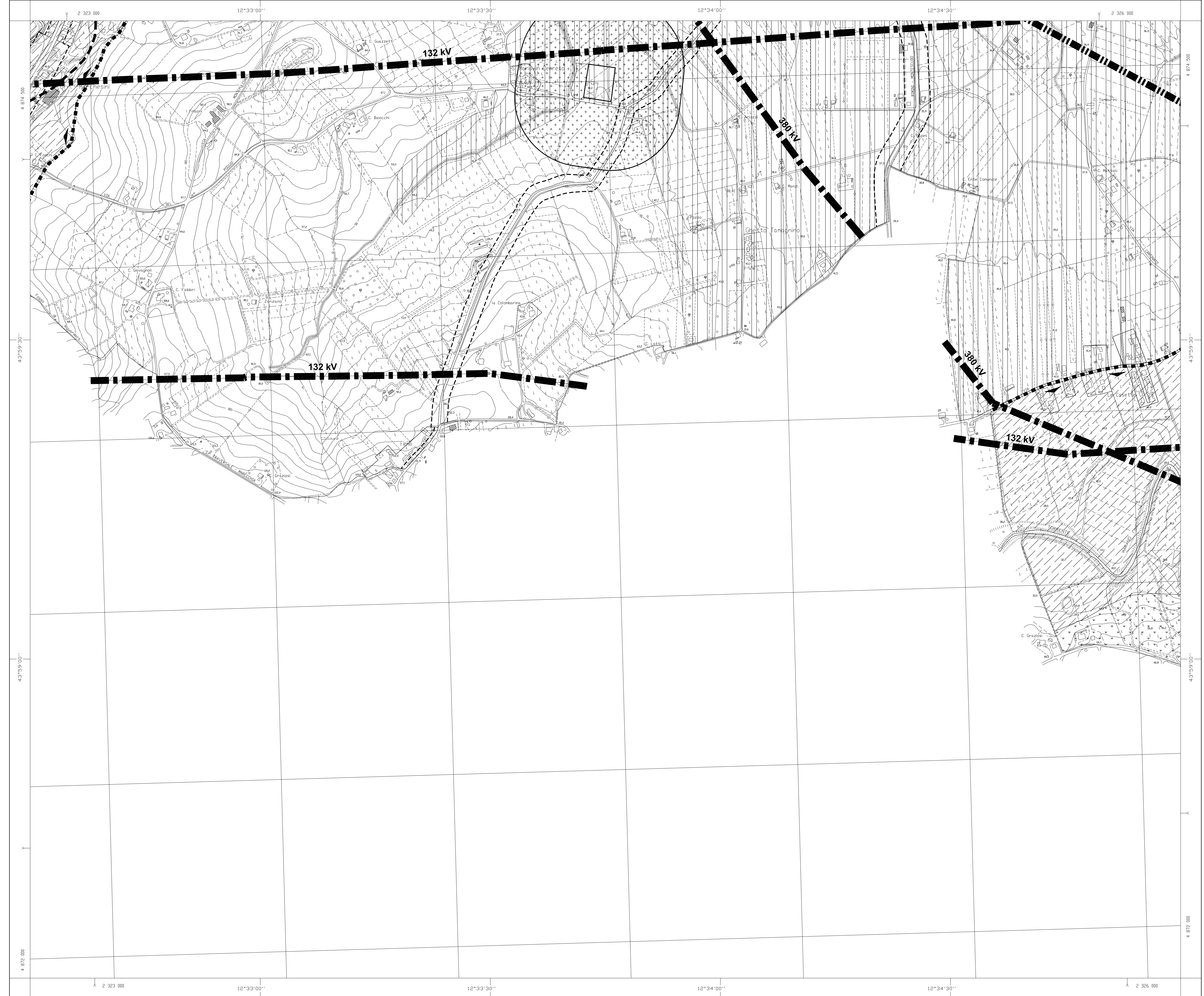

267031 OSPEDALETTO

