



Comune di Rimini

Rimini

01-07-2009

**PIANO DELLA SOSTA
SCHEDE DI DETTAGLIO F4**

Direzione Infrastrutture, Mobilità e Ambiente
Ufficio Mobilità

**Proposta Deliberativa n° 2077050
ALLEGATO D PARTE INTEGRANTE**



**PROPOSTA DELIBERATIVA n° 2077050
Del 06-11-2009**

SCHEDE DI DETTAGLIO ELABORATO F4



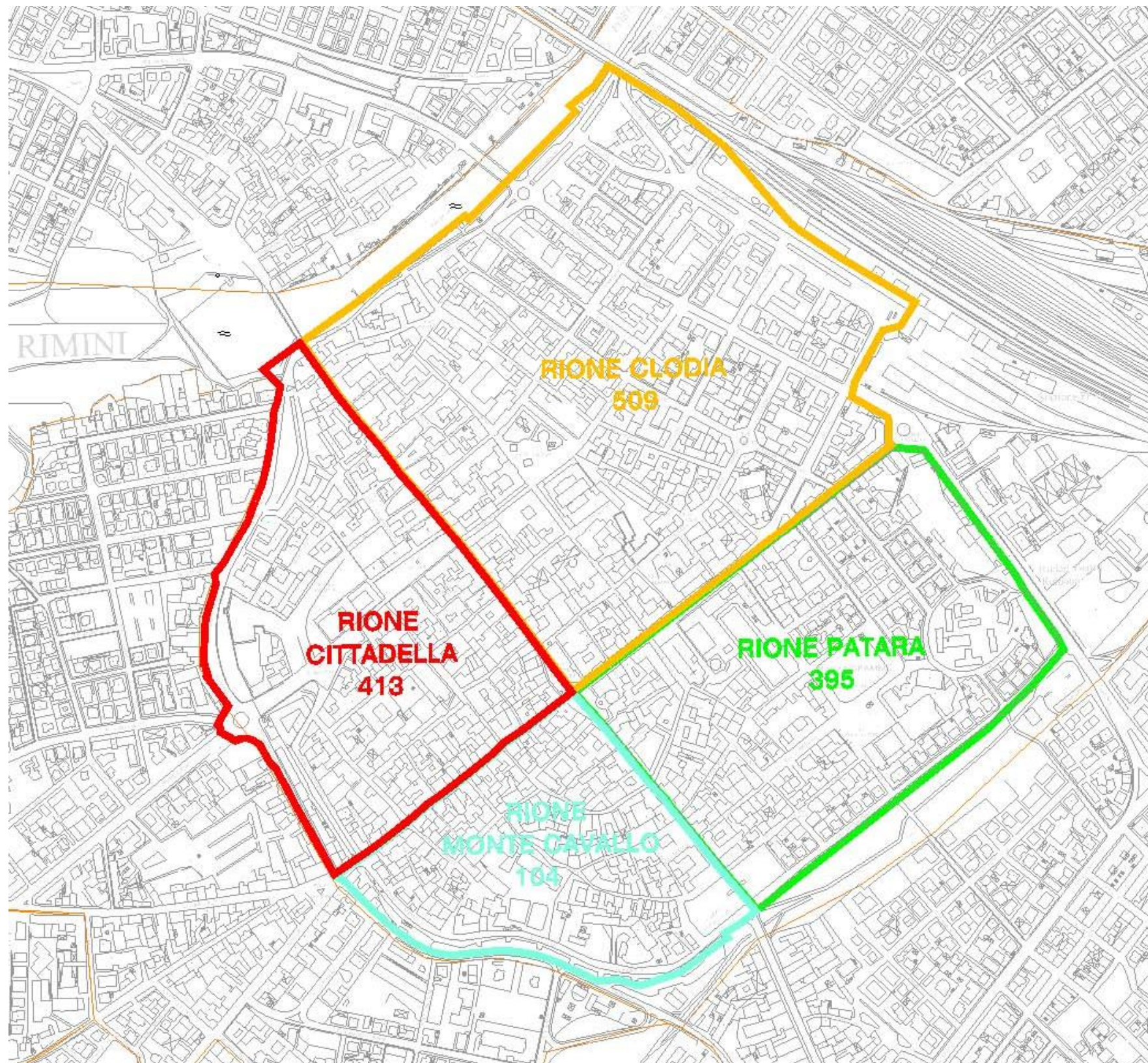

**STATO DI FATTO
SOSTA ATTUALE
CENTRO STORICO**



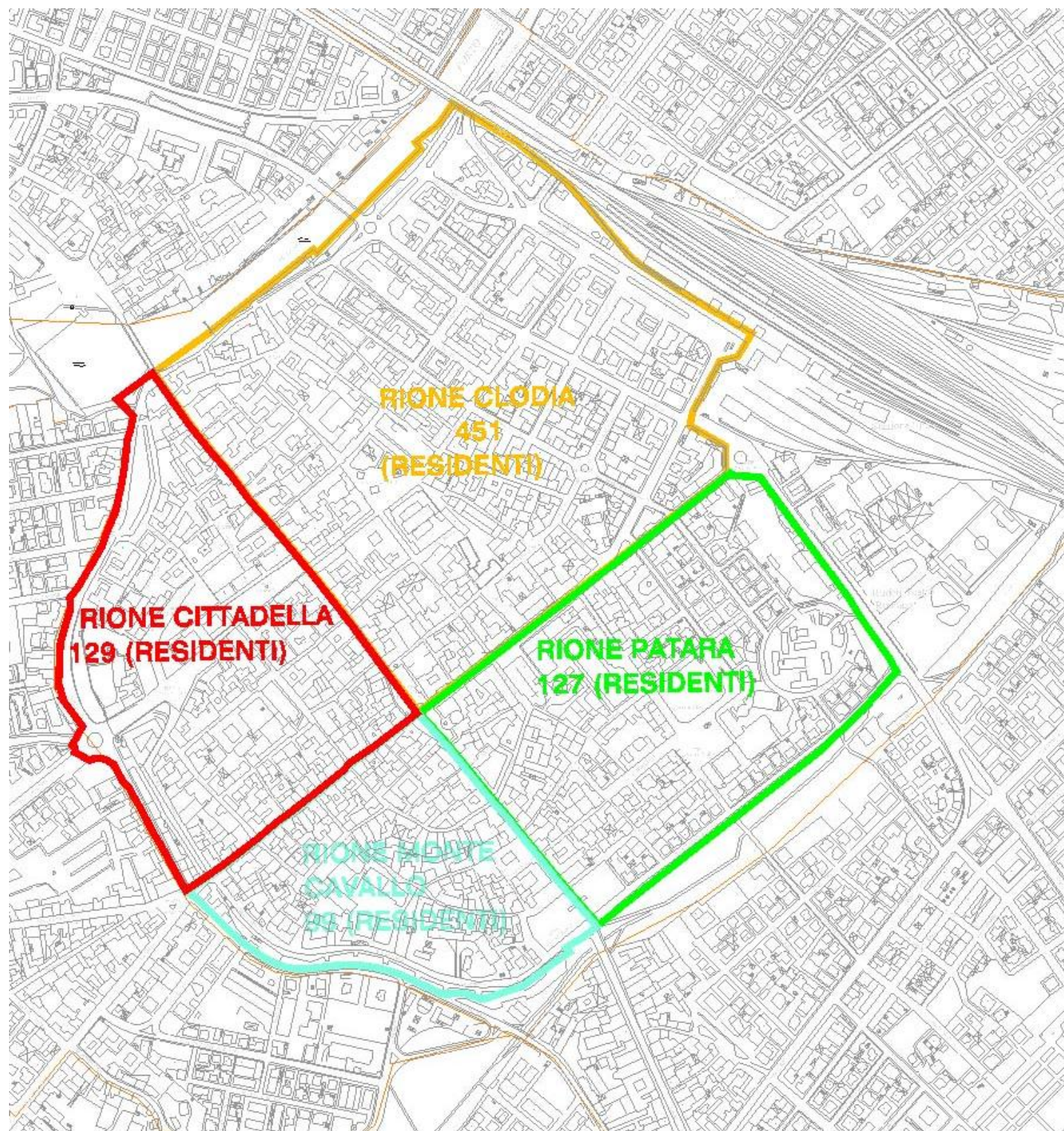

BOZZA DI PROPOSTA OFFERTA SOSTA CENTRO STORICO PER RESIDENTI

POSTI AUTO DISPONIBILI NELLE AREE DI
PARCHEGGIO E LUNGO STRADA

PARCHEGGI A ROTAZIONE PER FRUITORI E ATTIVITÀ

RIONE CITTADELLA:	
AREA PARCHEGGIO MALATESTA:	266 POSTI
RIONE CLODIA:	
AREA PARCHEGGIO GRAMSCI:	203 POSTI
AREA PARCHEGGIO S.RITA:	63 POSTI



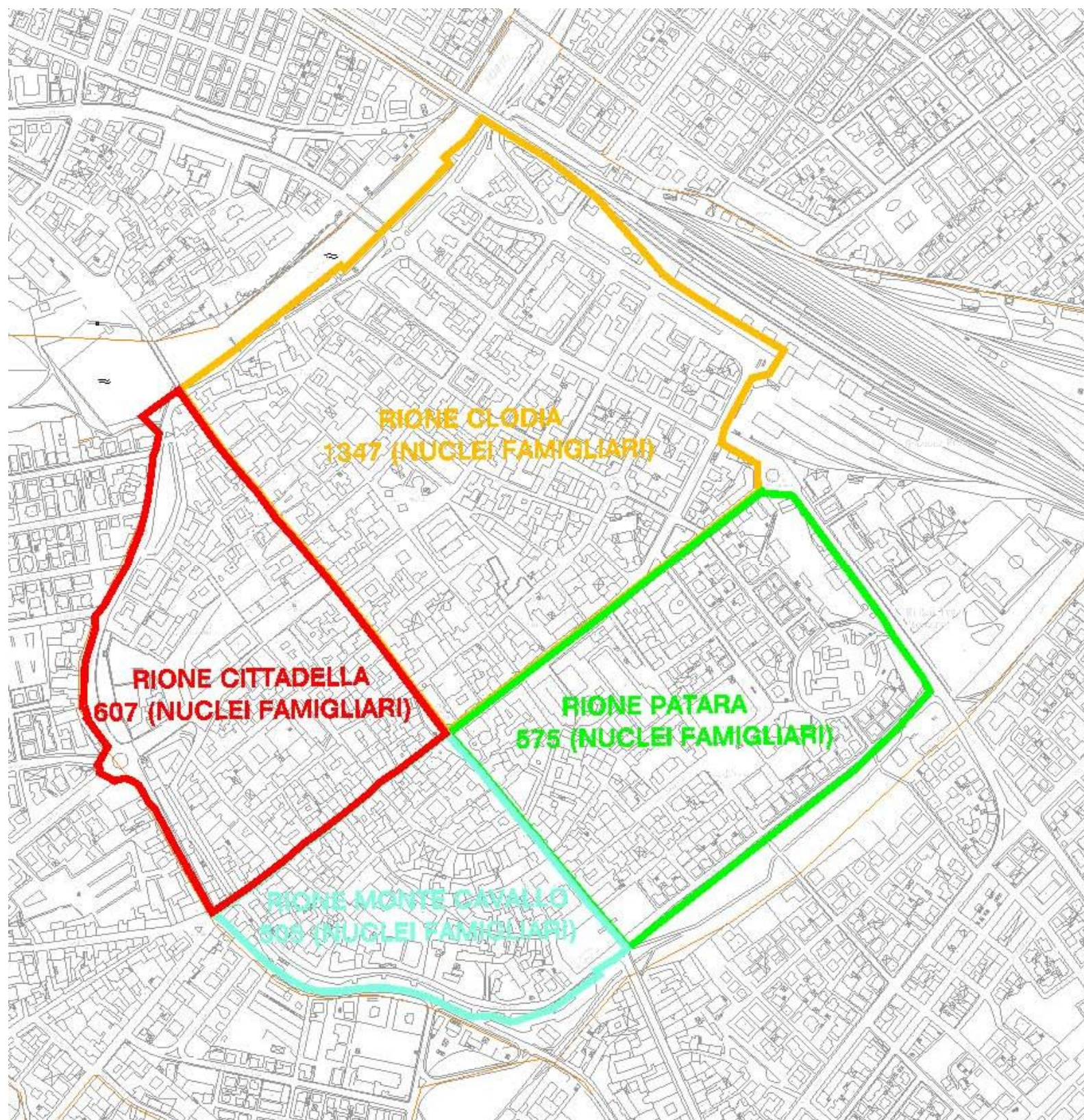

NUMERO NUCLEI FAMIGLIARI RESIDENTI IN CENTRO STORICO

COME DA FONTE S.I.T. (ANNO 2008)



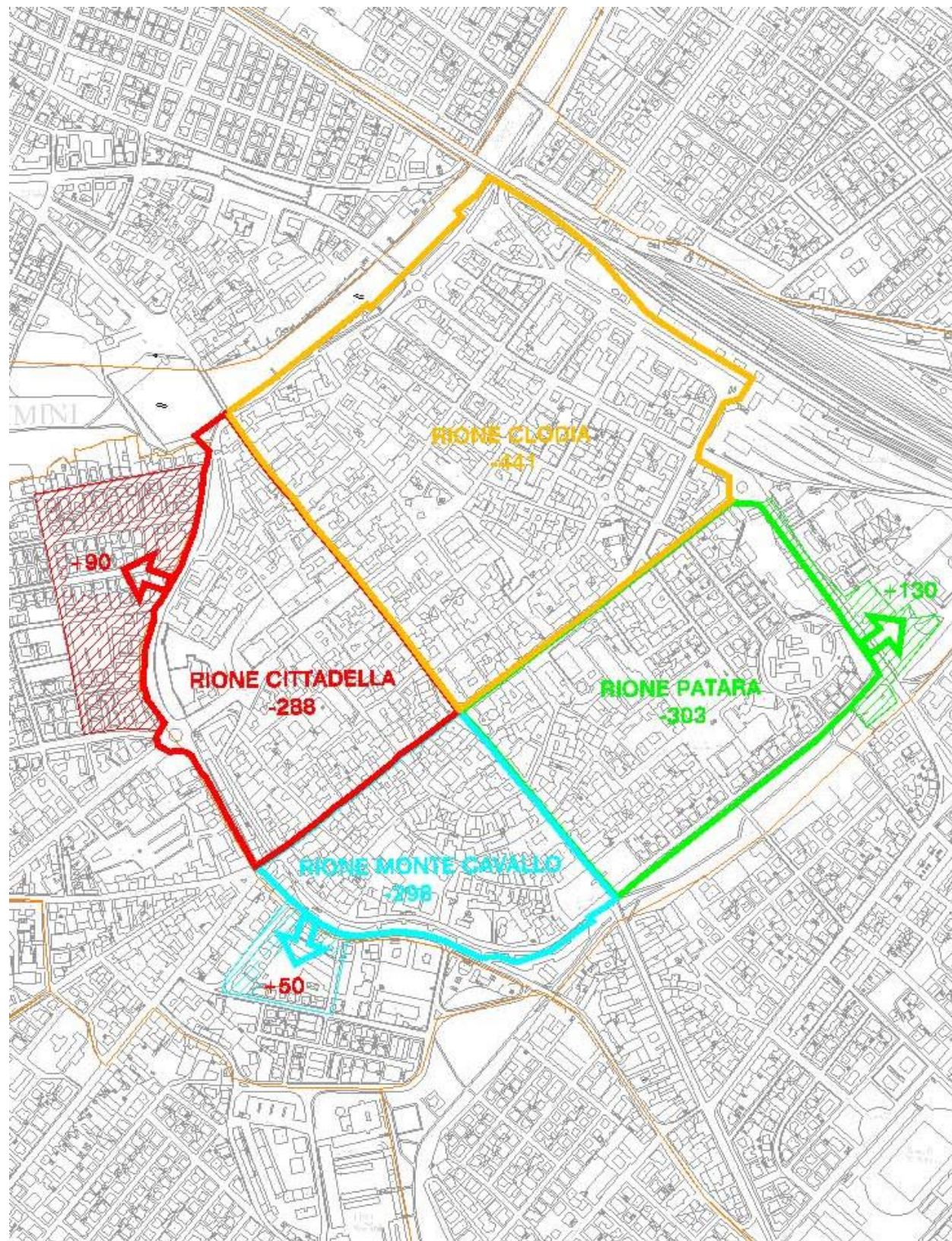

CONFRONTO OFFERTA - DOMANDA SOSTA CENTRO STORICO

RIONI	NUCLEI FAMILIARI	PARCH. PRIVATI	CARENZA (NUCLEI FAMILIARI - PARCHEGGI PRIVATI)	POSTI RISERVABILI AI RESIDENTI	CARENZA RESIDUA (CARENZA - POSTI RISERVABILI AI RESIDENTI)
CITTADELLA	807	190	417	129	288
CLODIA	1347	455	892	451	441
PATARA	575	145	430	127	303
MONTE CAVALLO	505	108	397	99	298
Totale	3034	898	2136	806	1330

- RIONE CITTADELLA:** 288 - 90 = **198** (da reperire in struttura)
- RIONE MONTECAVALLO:** 298 - 50 = **248** (da reperire in struttura)
- RIONE PATARA:** 303 = **173** (da reperire in struttura)
- RIONE CLODIA:** 441 = **441** (da reperire in struttura)



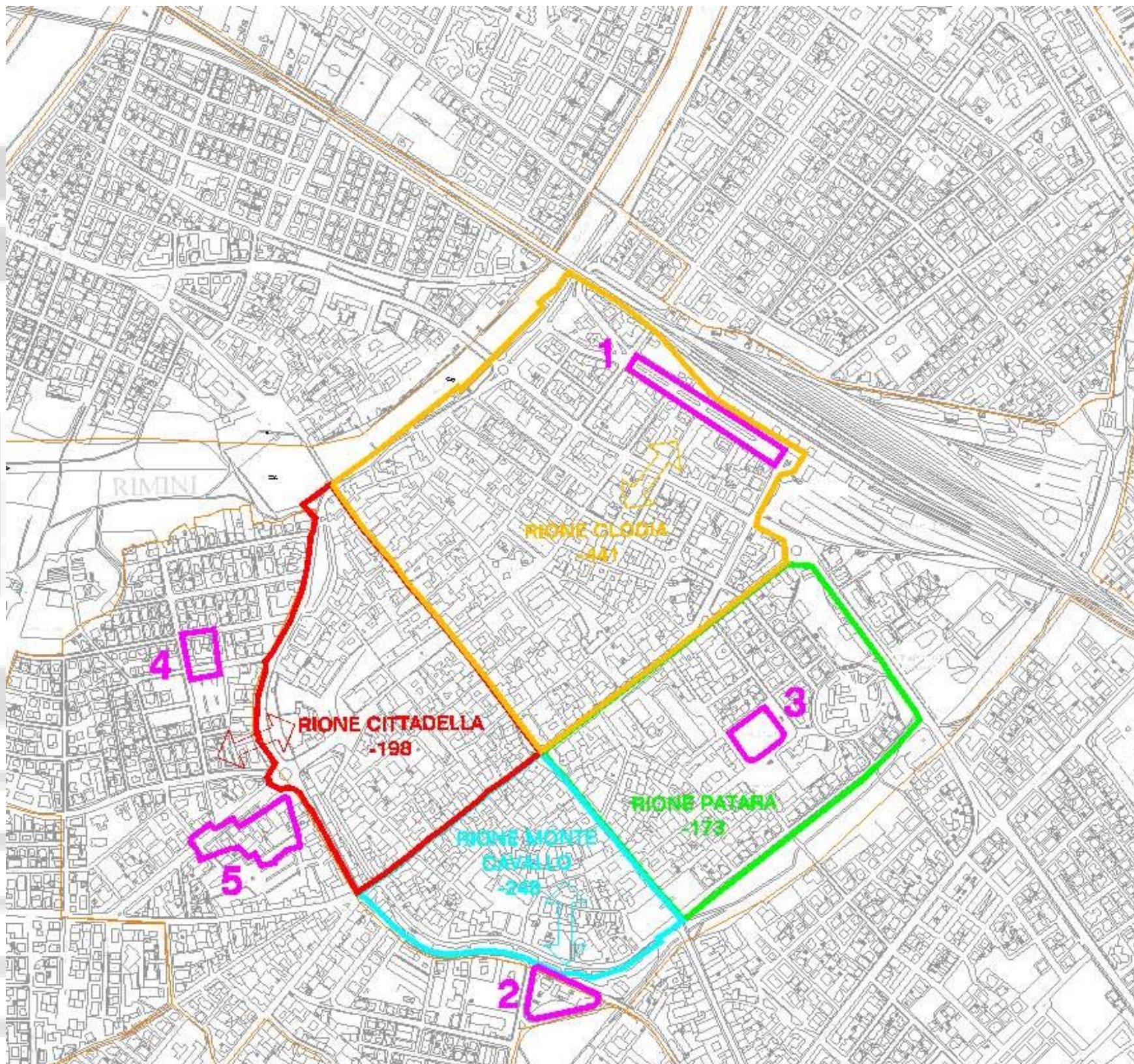

CENTRO STORICO: CONFRONTO TRA OFFERTA DI SOSTA E DOMANDA (CON INTERVENTI INFRASTRUTTURALI PER IL PARCHEGGIO)

- 1** PIAZZALE CESARE BATTISTI:
IPOTESI DI INFRASTRUTTURA INTERRATA
PER PARCHEGGIO RESIDENTI (CIRCA 450
POSTI) A COMPENSAZIONE CARENZA
- 2** AREA FOX:
IPOTESI DI INFRASTRUTTURA INTERRATA E
IN SUPERFICIE PER PARCHEGGIO
RESIDENTI (CIRCA 450 POSTI) A
COMPENSAZIONE CARENZA
- 3** PARCHEGGIO GRAMSCI :
IPOTESI DI INFRASTRUTTURA PER
PARCHEGGIO RESIDENTI (1 PIANO
INTERRATO A COMPENSAZIONE CARENZA
RESIDENTI E 1 IN SUPERFICIE (ESISTENTE
PER LA SOSTA A ROTAZIONE)
- 4** PARCHEGGIO FLORI-FRACASSI :
368 POSTI AUTO
- 5** PARCHEGGIO SCARPETTI :
900 POSTI AUTO





**PIANO DELLA SOSTA
SITUAZIONE ATTUALE DELL'OFFERTA IN CENTRO STORICO**

STRADA	SETT.	A=Area S=Strada	Riservati ai residenti	Pagam. Attuale	Possibile incremento posti auto	Ris. Enti PM PS ecc.	Disabili	Sosta a Tempo	Liberi	P.A. TOTALI	POSTI RISERVABILI AI RESIDENTI
Malatesta	1	A (P1)		260			6			266	0
Ex Sartini	1	A (P25)	0	50		5	2			57	52
S.Martino	1	A (P5)		6		7	3			16	9
Bast. Occidentali	1	S	23							23	23
Bonsi	1	S			4	2				6	4
Circonv. Occ.	1	S							25	25	25
D'Azeglio	1	S	7			3			1	11	7
Di Duccio	1	S	9							9	9
TOTALI RIONE CITTADELLA			39	316	4	17	11	1	25	413	129
Bast. Sett.	2	A (P15)		10						10	10
Bast. Settentrionali	2	S	13				2		1	23	22
Battisti	2	S							49	70	21
Clementini	2	S	23	12			2			37	37
Clodia	2	S	10		5		4			19	19
Dei Cavalieri	2	S	10				4			14	14
Ferrari	2	S		21						21	21
Gambalunga	2	S	4	23			8			35	35
Giovanni XXIII	2	S	23	8	17		3		5	56	51
Mameli	2	S	16			3	2		14	35	32
Oberdan	2	S	43		7		1			51	51
Roma	2	S	2	14			2		21	39	39
San Nicolò	2	S	3				2		9	14	14
Savonarola	2	S							15	15	15
Tonti	2	S	15	15			1			31	31
Tosi Raffaele	2	S	4		4		2			10	10
V. Civ. di Guerra	2	S	10		5		2			17	17
XXII Giugno	2	S	12							12	12
TOTALI RIONE CLODIA			188	103	38	3	35	55	87	509	451
Gramsci	3	A (P2)		199			4			203	0
S.Rita	3	A (P2)		61			2			63	0
Anfiteatro	3	A	16			2	1		30	49	47
P. Castelfidardo	3	S	16							16	16
Cornelia	3	S	13							13	13
Minghetti	3	S	18				1			19	19
Bertani	3	S	7		10					17	17
Brighenti	3	S	14				1			15	15
TOTALI RIONE PATARA			84	260	10	2	9	0	30	395	127
Arco	4	S	13				2		5	25	20
Castracane	4	S	6	6						12	12
Molini	4	S	1		2		4			7	7
Bastioni Merid.	4	S	0		60					60	60
TOTALI RIONE MONTE CAVALLO			20	6	62	0	6	5	5	104	99
TOTALE P.A. CENTRO STORICO			331	685	114	22	61	61	147	1421	806

RIIONI	NUCLEI FAMILIARI	PARCH. PRIVATI	CARENZA (NUCLEI FAMILIARI - PARCHEGGI PRIVATI)	POSTI RISERVABILI AI RESIDENTI	CARENZA RESIDUA (CARENZA - POSTI RISERVABILI AI RESIDENTI)
CITTADELLA	607	190	417	129	288
CLODIA	1347	455	892	451	441
PATARA	575	145	430	127	303
MONTE CAVALLO	505	108	397	99	298
Totale	3034	898	2136	806	1330



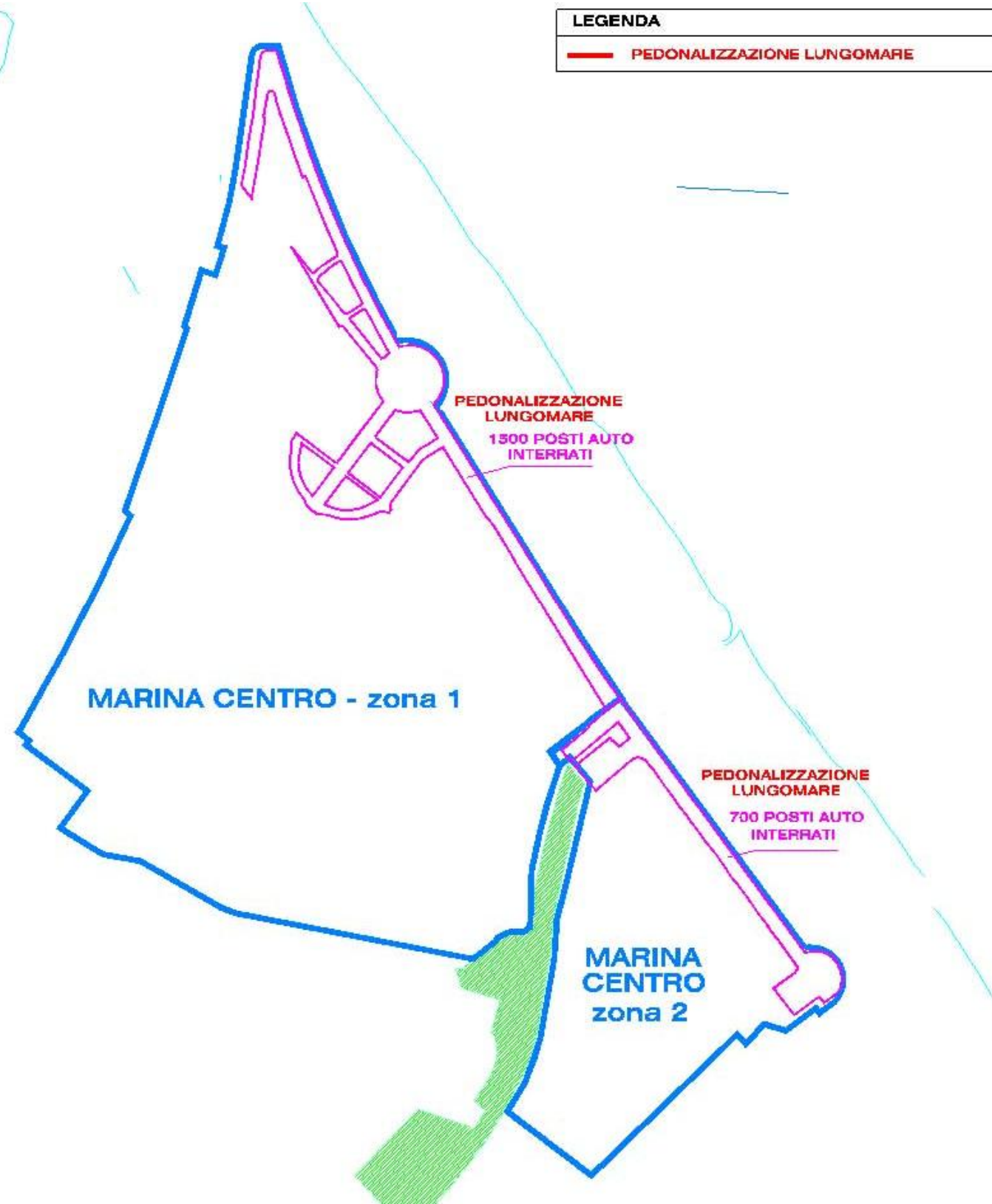

COMPARTO PORTO CANALE - L. TINTORI - VIA FIUME - VIA MONFALCONE. MARINA CENTRO - zona 1

VERIFICA SODDISFACIMENTO N. 1 POSTO AUTO PER NUCLEO FAMILIARE.

OFFERTA SOSTA ATTUALE :	1668 -
POSTI AUTO ESISTENTI L. TINTORI, D. DEL PORTO, COLOMBO DA ELIMINARE PER CREAZIONE AREA PEDONALE	629 =
OFFERTA POSTI AUTO PUBBLICI DISPONIBILI:	1039
NUCLEI FAMILIARI:	2054 -
POSTI AUTO PRIVATI:	1617 =
FABBISOGNO:	437
TOTALE POSTI AUTO DISPONIBILI PUBBLICI:	1039 -
FABBISOGNO:	437
TOTALE POSTI AUTO DISPONIBILI PUBBLICI RIMANENTI:	602
TOTALE POSTI AUTO DISPONIBILI PUBBLICI RIMANENTI:	602 +
POSTI AUTO INTERRATI:	1500
RIMANENTE OFFERTA PARCHEGGI NELLA ZONA 1 PER ATTIVITA' E FRUITORI DELLA ZONA:	2102

COMPARTO L.MURRI - VIA TRIPOLI - VIA LIBIA. MARINA CENTRO - zona 2

VERIFICA SODDISFACIMENTO N. 1 POSTO AUTO PER NUCLEO FAMILIARE.

OFFERTA SOSTA ATTUALE :	475 -
POSTI AUTO ESISTENTI L. MURRI, DA ELIMINARE PER CREAZIONE AREA PEDONALE	198 =
OFFERTA POSTI AUTO PUBBLICI DISPONIBILI:	277
NUCLEI FAMILIARI:	544 -
POSTI AUTO PRIVATI:	624 =
FABBISOGNO:	+80
TOTALE POSTI AUTO DISPONIBILI PUBBLICI RIMANENTI:	277 +
POSTI AUTO INTERRATI:	700
RIMANENTE OFFERTA PARCHEGGI NELLA ZONA 1 PER ATTIVITA' E FRUITORI DELLA ZONA:	977



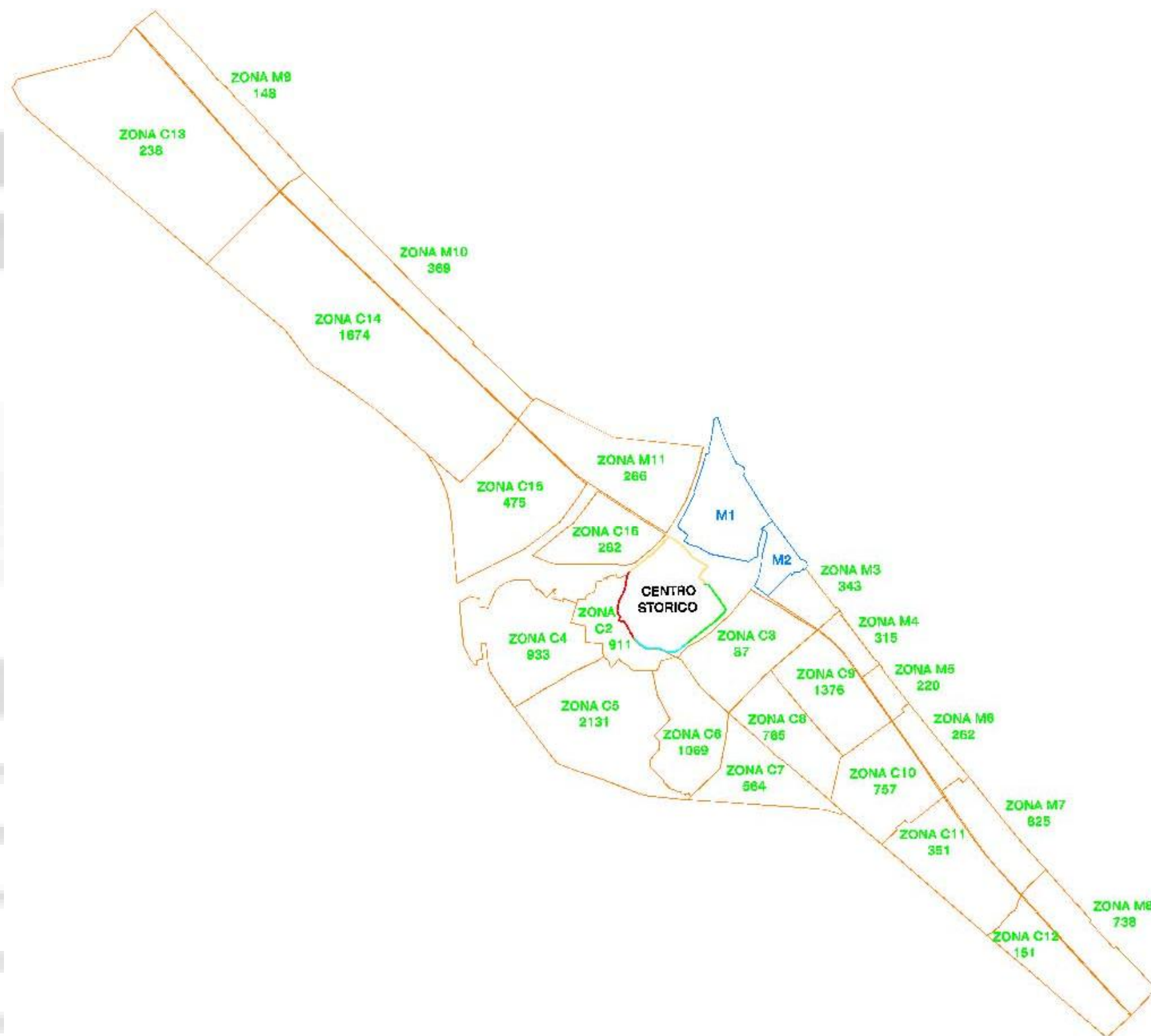

**STATO DI FATTO
SOSTA ATTUALE
ZONE: M3-M10, C2-C16**



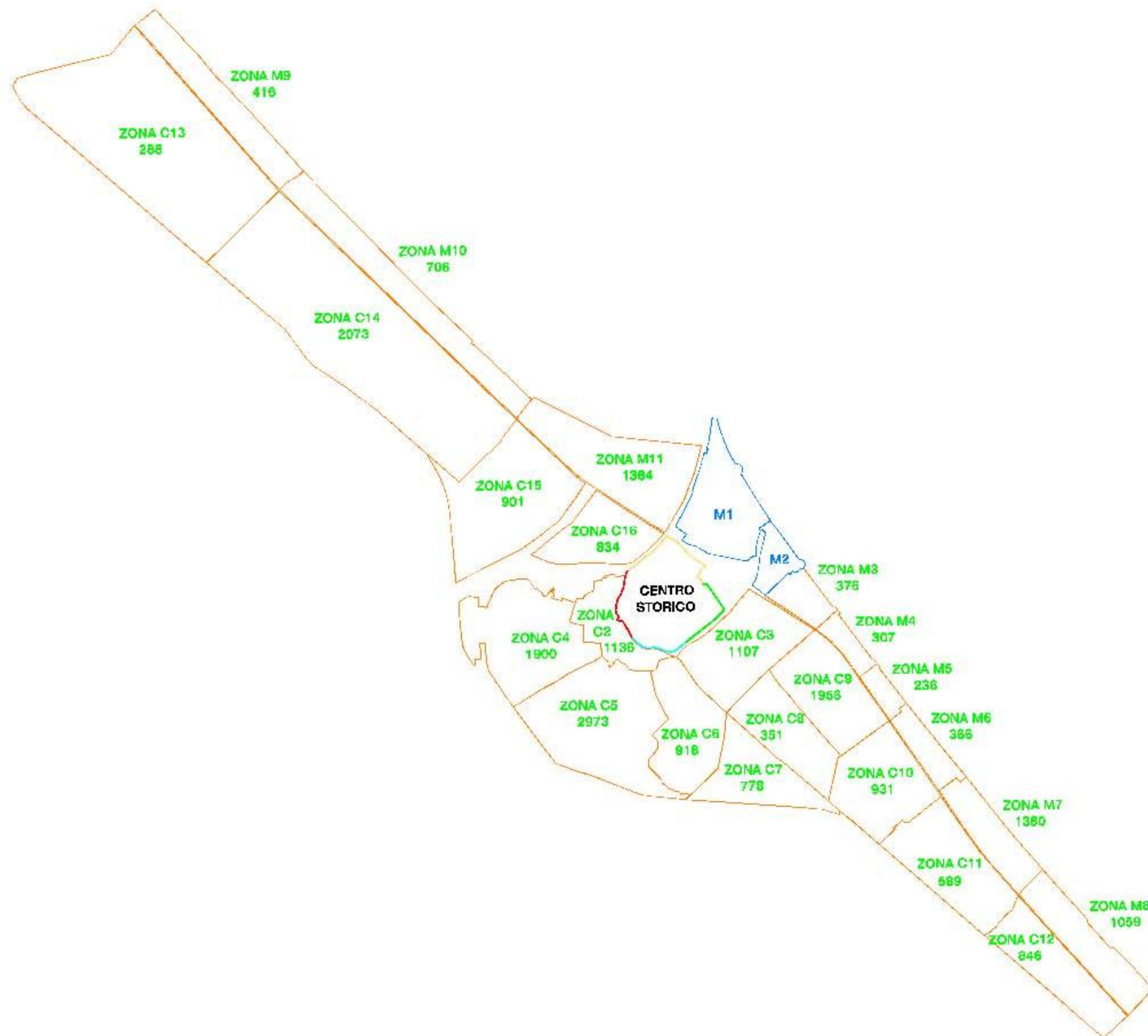

**BOZZA DI PROPOSTA
OFFERTA SOSTA
DISPONIBILE
PER RESIDENTI
ZONE: M3-M10, C2-C16**



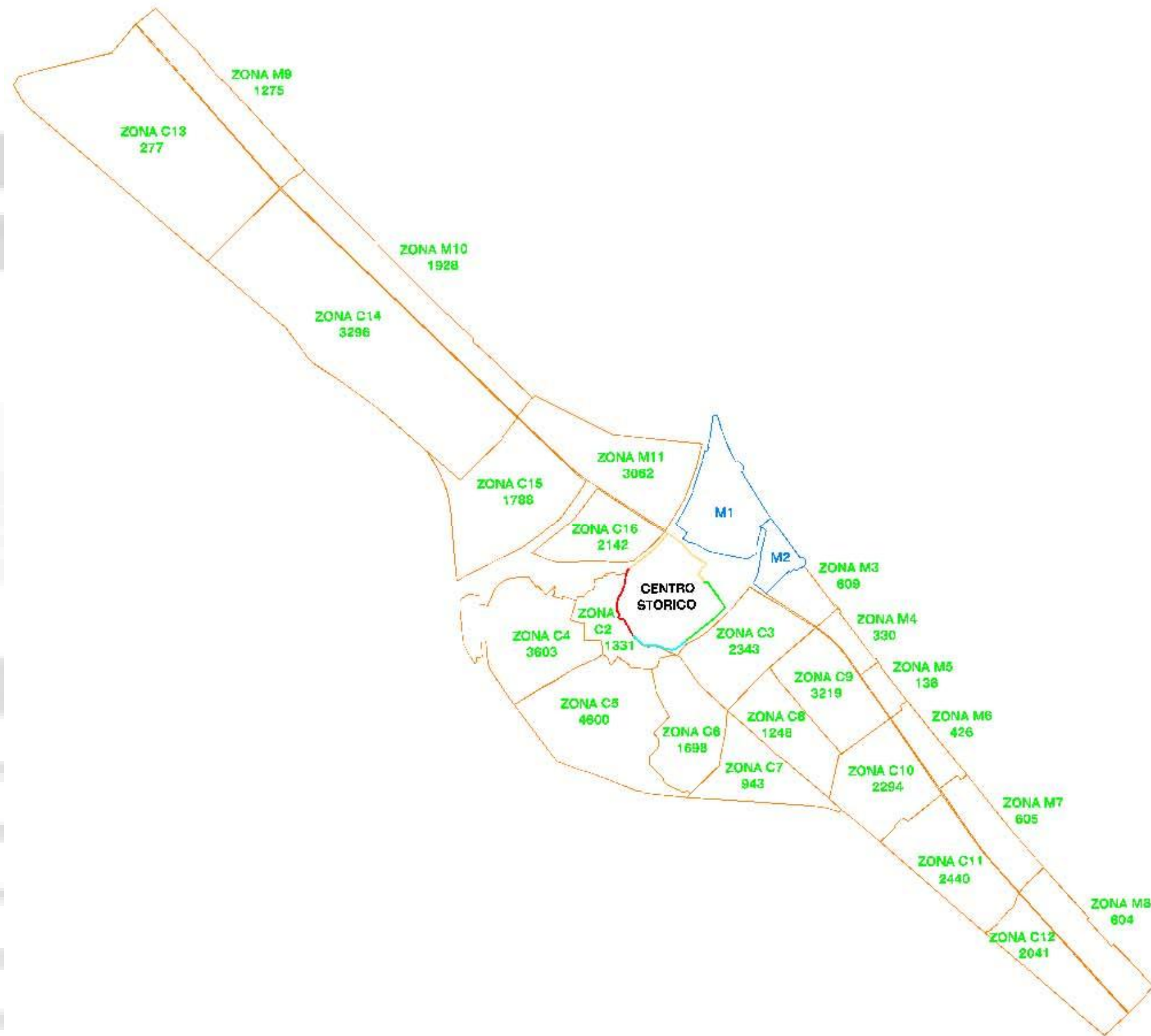

NUMERO NUCLEI FAMILIARI RESIDENTI NELLE ZONE M3-M10, C2-C16





CONFRONTO OFFERTA - DOMANDA ZONE M3-M10, C2-C16

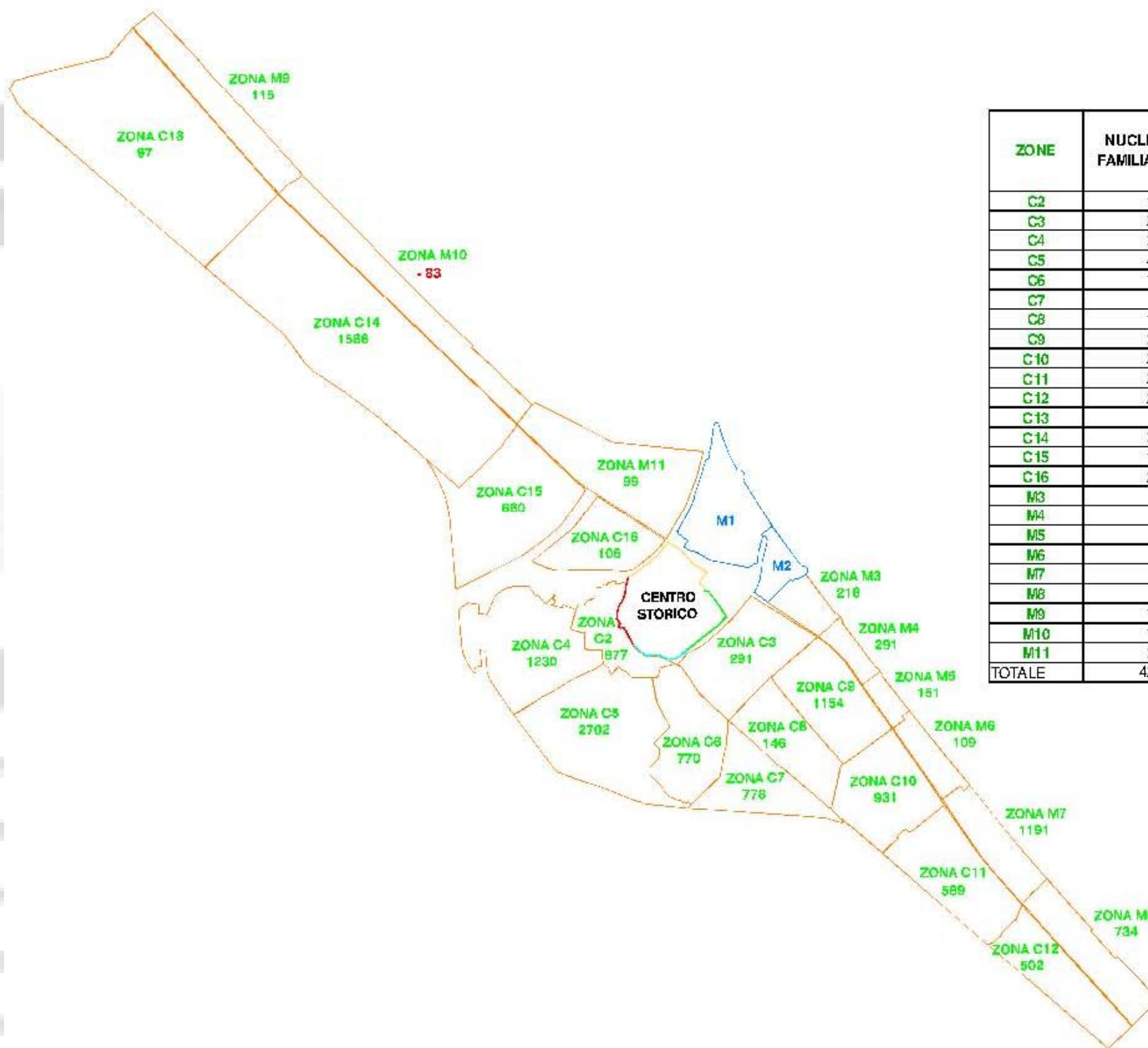

ZONE	NUCLEI FAMILIARI	PARCH. PRIVATI	CARENZA (NUCLEI FAMILIARI - PARCHEGGI PRIVATI)	POSTI DISPONIBILI PER I RESIDENTI	DISPONIBILITA' RESIDUA (POSTI DISPONIBILI PER I RESIDENTI - CARENZA)
C2	1331	1072	259	1136	877
C3	2343	1527	816	1107	291
C4	3603	2933	670	1900	1230
C5	4600	4329	271	2973	2702
C6	1698	1550	148	918	770
C7	943	1230	-287	778	778
C8	1248	1043	205	351	146
C9	3219	2417	802	1956	1154
C10	2294	2294	0	931	931
C11	2440	2440	0	589	589
C12	2041	1697	344	846	502
C13	277	86	191	288	97
C14	3296	2789	507	2073	1566
C15	1788	1547	241	901	660
C16	2142	1414	728	834	106
M3	609	451	158	376	218
M4	330	314	16	307	291
M5	136	51	85	236	151
M6	426	169	257	366	109
M7	605	416	189	1380	1191
M8	604	279	325	1059	734
M9	1275	974	301	416	115
M10	1928	1139	789	706	-83
M11	3062	1777	1285	1384	99
TOTALE	42238	33938	8300	23811	15224

** al netto dei 140 posti utilizzati per i residenti in centro storico.

* i posti auto privati rimanenti (287) non possono essere sommati ai posti disponibili per i residenti per ricavare la disponibilità residua.

M10 = - 83 (CARENZA POSTI AUTO DA REPERIRE REPERIRE NELLA ZONA C14 O IN STRUTTURA)



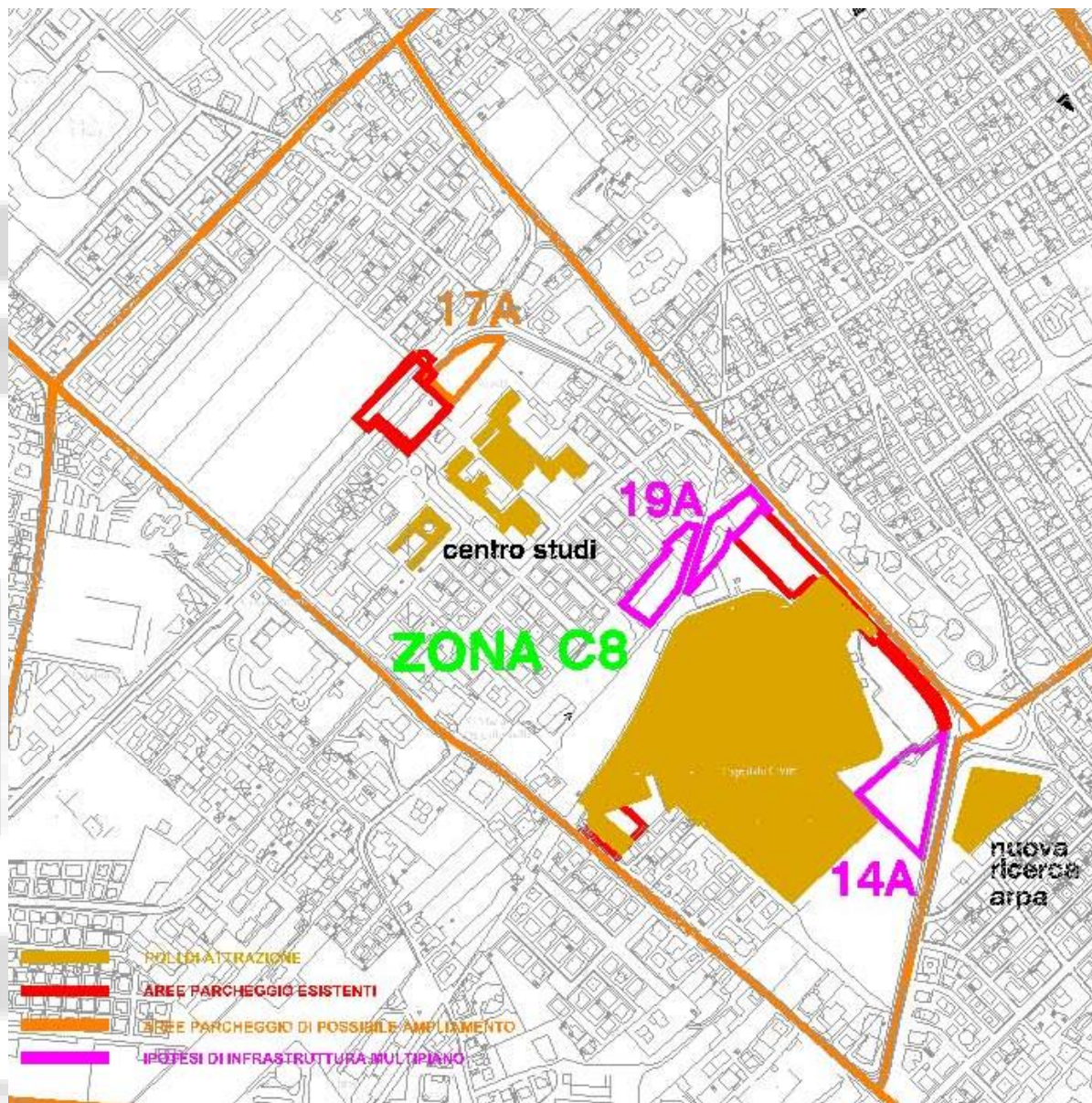

19A CENTRO STUDI - OSPEDALE:
IPOTESI DI INFRASTRUTTURA A DUE LIVELLI
FUORI TERRA PER PARCHEGGIO RESIDENTI
(CIRCA 550 POSTI) PER OPERATORI E
FRUITORI.

14A AREA VIALE SETTEMBRINI:
IPOTESI DI INFRASTRUTTURA AD UN
LIVELLO INTERRATO ED UNO FUORI TERRA
(CIRCA 500 POSTI) PER OPERATORI E
FRUITORI.

17A AREA PARCHEGGIO CENTRO STUDI - FADA:
IPOTESI DI AMPLIAMENTO PARCHEGGIO
ESISTENTE (CIRCA 110 POSTI) PER
OPERATORI E FRUITORI.

ZONA C8 ZONA OSPEDALE - CENTRO STUDI

PIANO DELLA SOSTA - OFFERTA PARCHEGGI PUBBLICI										
ZONA C8 (confini: v.le Pascoli, v.le Giuliani, v.le Settembrini, via Flaminia)										
STRADA	SETT. UNICO	A=Area S=Strada	Riservati attuali	P.A. A PAGAM.	P.A. DA REGOLAM.	Ris. HERA, PM PS ecc	Disabili	Sosta a Temp v	P.A. Liberi	P.A. TOTALI

AREE PARCHEGGIO (non conteggiate nell'offerta per i residenti):

C. STUDI - OSPEDALE	U	A - P 58							80	80
SETTEMBRINI	U	A - P 40		380					2	401
FLAMINIA - OSPEDALE	U	A					2		43	45
AREA COOP	U	A					3		86	89
SUB. TOTALE 1			0	380	0	0	5	0	350	735

SOSTA LUNGOSTRADA (conteggiata nell'offerta per i residenti):

OVIDIO	U	S			3	1				35
COLONNA	U	S				1	2		2	18
TAMBRONI	U	S			38	2				38
NEGRI A.	U	S			9					19
AGNESTI	U	S			35	2				38
BORGESE	U	S			6					7
TEOTOCHI	U	S			5					6
STAMPA	U	S			1					14
BERGALLI	U	S			8				7	17
SIRANI	U	S			38	6				42
GALINA	U	S			0					10
GIULIANO DA RIM.	U	S			21	2	2		6	44
BINI	U	S			9	2				11
BARILLI	U	S			8					8
RUZZANTE	U	S			29	1	2			35
LAGOMAGGIO	U	S			8	1	2			14
BERRINI	U	S			8					8
CARRERA	U	S			6					6
MTLT	U	S								11
GIACOSA	U	S			8					18
SUB. TOTALE 2			0	0	321	31	12	0	35	399
TOTALI ZONA (1+2)			0	380	321	31	17	0	385	1134
P.A. DISPONIBILI				380	321			0	385	1086

ZONE	NUCLEI FAMILIARI	PARCH. PRIVATI	CARENZA (NUCLEI FAMILIARI - PARCHEGGI PRIVATI)	POSTI DISPONIBILI PER I RESIDENTI	DISPONIBILITA' RESIDUA (POSTI DISPONIBILI PER I RESIDENTI - CARENZA)
C8	1248	1043	205	351	146

DISPONIBILITA' RESIDUA PER OPERATORI E FRUITORI:

146 + (SOSTA LUNGOSTRADA)
470 + (19A)
500 + (14A)
110 = (17A)

1226



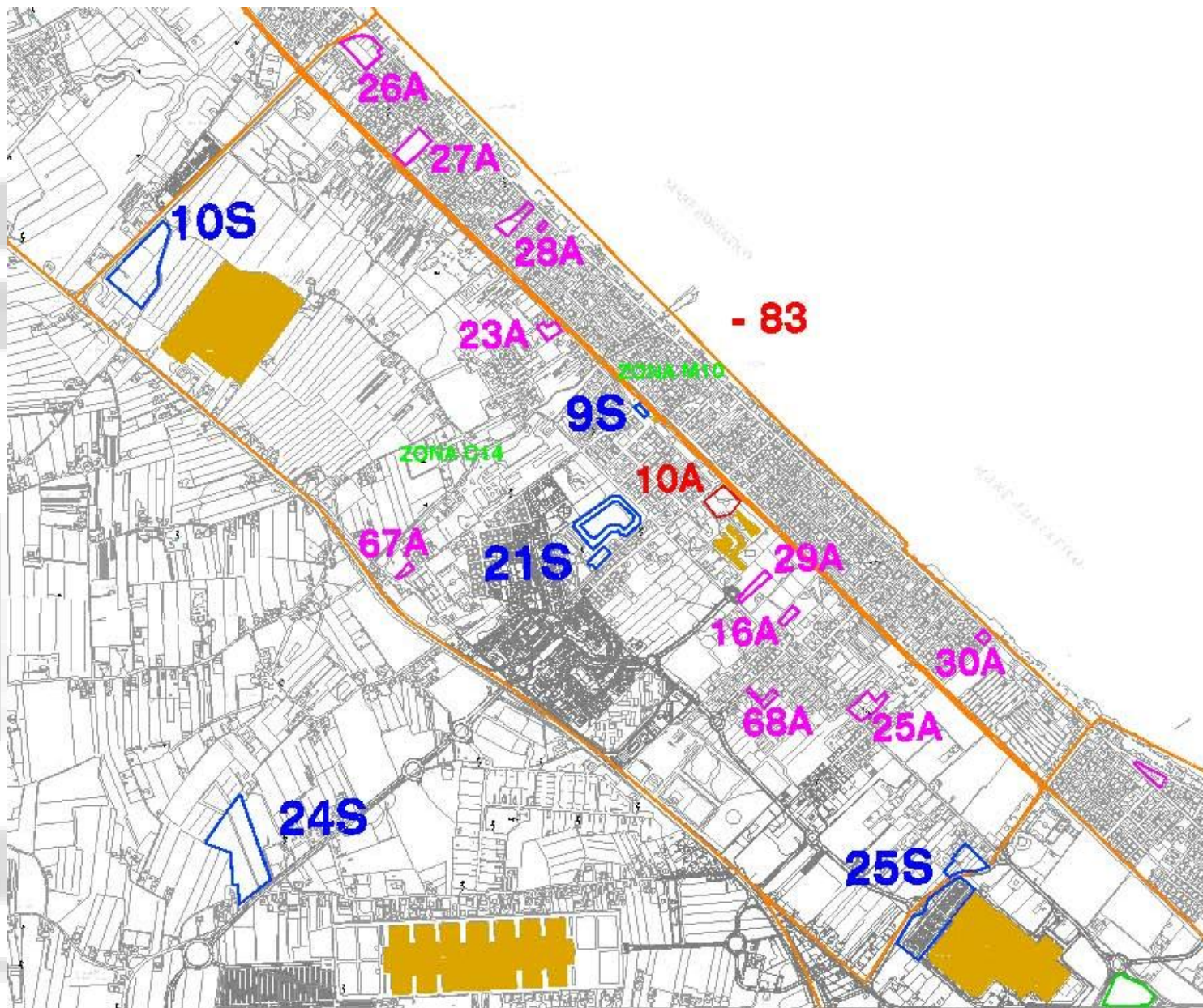

ZONA C14 - ZONA M10 ZONA CENTRO - VISERBA E VISERBELLA

PARCHEGGI DI ATTESTAMENTO:

- 16A** VIA MASCAGNI:
Proposta di parcheggio di attestamento. Previsione di infrastruttura interrata (circa 60 posti auto).
- 23A** AREA VIALE CURIEL:
Proposta di parcheggio di attestamento (circa 90 posti).
- 25A** AREA VIA SACRAMORA-DELL'ARCA:
Previsione di parcheggio di attestamento (circa 240 posti).
- 26A** 26A - AREA VIA G. VERENIN - VIALE P. PALOS:
Proposta di parcheggio di attestamento. Previsione di infrastruttura interrata (circa 150 posti auto). Scheda di progetto PRG 2.1
- 27A** 27A - AREA VIA MARCHETTI - VIA NAIADI:
Proposta di parcheggio di attestamento. Previsione di infrastruttura interrata (circa 90 posti auto). Scheda di progetto 2.3
- 28A** 28A - AREA VIA MINGUZZI - VIA P. PALOS:
Proposta di parcheggio di attestamento. Previsione di infrastruttura interrata (circa 100 posti auto). Scheda di progetto 2.5
- 29A** AREA VIA SACRAMORA - J. LENNON:
Proposta di parcheggio di attestamento. Previsione di infrastruttura (circa 250 posti auto).
- 30A** AREA IN VIA MONTEGRAPPA:
Proposta di parcheggio di attestamento. Previsione di infrastruttura interrata (circa 70 posti auto).
- 67A** AREA IN VIA POPILIA:
Proposta di parcheggio di attestamento di circa 30 posti. Scheda PRG 4-7.
- 68A** AREA IN VIA SALVEMINI:
Proposta di parcheggio di attestamento di circa 80 posti. Scheda PRG 4-6.

NUOVE PROPOSTE ZONA M10:

26A - AREA VIA G. VERENIN - VIALE P. PALOS:	150
27A - AREA VIA MARCHETTI - VIA NAIADI:	90
28A - AREA VIA MINGUZZI - VIA P. PALOS:	100
30A - AREA IN VIA MONTEGRAPPA:	70
TOTALE :	380 +
DISPONIBILITA' RESIDUA (POSTI DISPONIBILI PER RESIDENTI - CARENZA):	-83 =
TOTALE PARCHEGGI DI ATTESTAMENTO ZONA M10 PER FRUITORI ED OPERATORI	297

NUOVE PROPOSTE ZONA C14:

16A - AREA VIA MASCAGNI:	60
23A - AREA VIALE CURIEL:	90
25A - AREA VIA SACRAMORA - VIA DELL'ARCA:	240
29A - AREA VIA SACRAMORA - LENNON:	250
67A - AREA VIA POPILIA:	30
68A - AREA VIA SALVEMINI:	80
TOTALE :	750 +
DISPONIBILITA' RESIDUA (POSTI DISPONIBILI PER RESIDENTI - CARENZA):	1566 =
TOTALE PARCHEGGI DI ATTESTAMENTO ZONA C14 PER FRUITORI ED OPERATORI E PER LA ZONA TURISTICA M10	2318

- █ PARCHEGGI SCAMBIATORI
- █ POLI DI ATTRAZIONE
- █ AREE PARCHEGGIO ESISTENTI
- █ AREE PARCHEGGIO DI POSSIBILE AMPLIAMENTO
- █ IPOTESI DI INFRASTRUTTURA A PARCHEGGIO



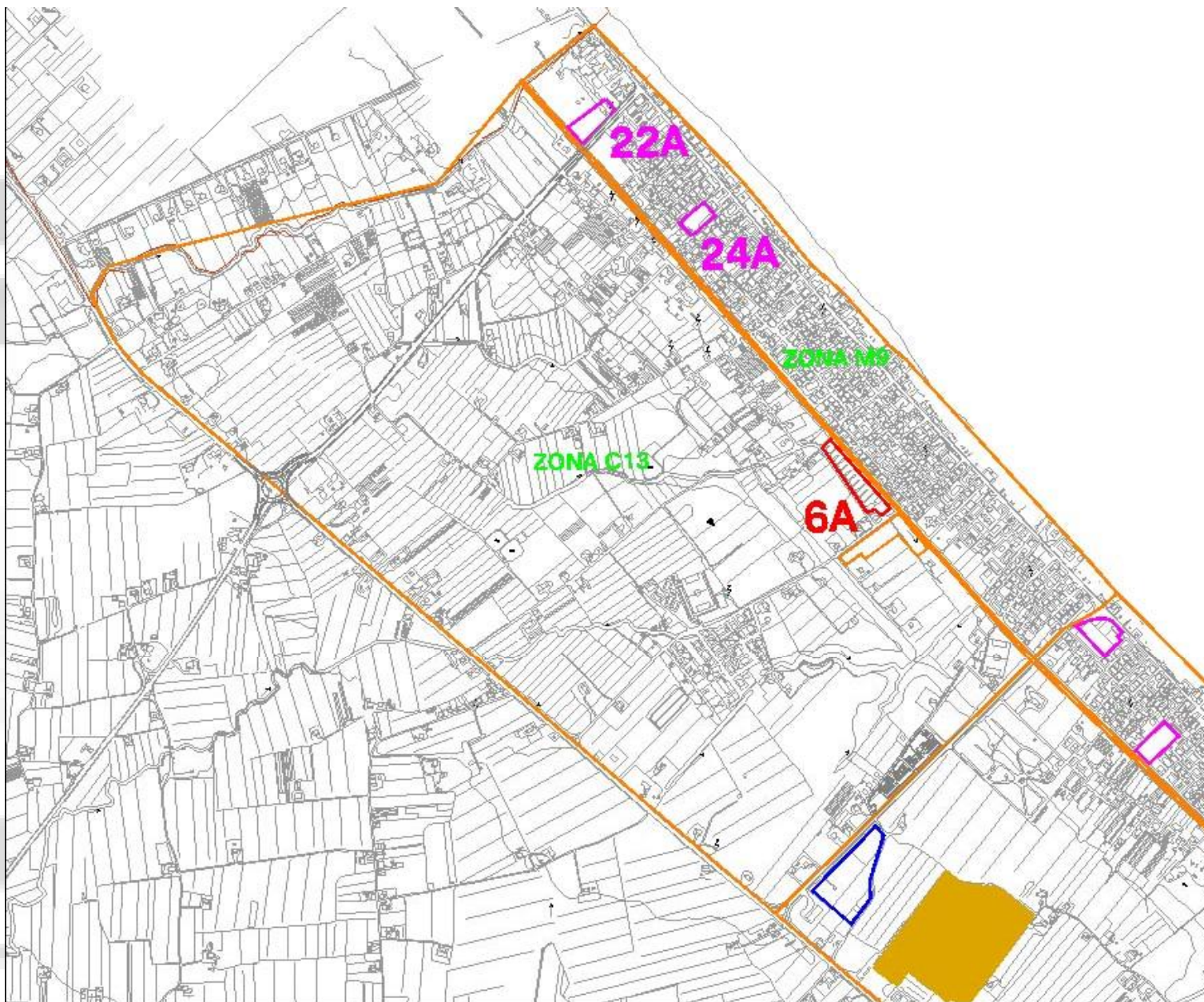

ZONA C13 - ZONA M9 TORRE PEDRERA

PARCHEGGI DI ATTESTAMENTO:

- 22A** AREA VIA TOLEMAIDE:
Proposta di parcheggio di attestamento. Previsione di infrastruttura ad un livello interrato ed uno fuor terra (circa 450 posti auto).
- 24A** AREA VIA TOCRA - VIA MACALLE:
Proposte di parcheggio di attestamento. Previsione di infrastruttura ad un livello interrato ed uno fuor terra (circa 250 posti auto).
- 6A** AREA VIA DEGLI ORTI:
Proposta di ampliamento parcheggio di attestamento. Previsione di infrastruttura a raso (circa 870 posti auto totali).

NUOVE PROPOSTE ZONA M9:

22A - AREA VIA TOLEMAIDE :	450
24A - AREA VIA TOCRA - MACALLE:	250
TOTALE :	700 +
DISPONIBILITA' RESIDUA (POSTI DISPONIBILI PER RESIDENTI - CARENZA):	116 =
TOTALE PARCHEGGI DI ATTESTAMENTO ZONA M9 PER FRUITORI ED OPERATORI	815

NUOVE PROPOSTE ZONA C13:

6A - AREA VIA DEGLI ORTI	
- parcheggi esistenti	238
- possibile ampliamento	572
TOTALE :	572 +
DISPONIBILITA' RESIDUA (POSTI DISPONIBILI PER RESIDENTI - CARENZA):	97 =
TOTALE PARCHEGGI DI ATTESTAMENTO ZONA C13 PER FRUITORI ED OPERATORI E PER LA ZONA TURISTICA M9	669

- PARCHEGGI SCAMBIATORI
- POLI DI ATTRAZIONE
- AREE PARCHEGGIO ESISTENTI
- AREE PARCHEGGIO DI POSSIBILE AMPLIAMENTO
- IPOTESI DI INFRASTRUTTURA A PARCHEGGIO



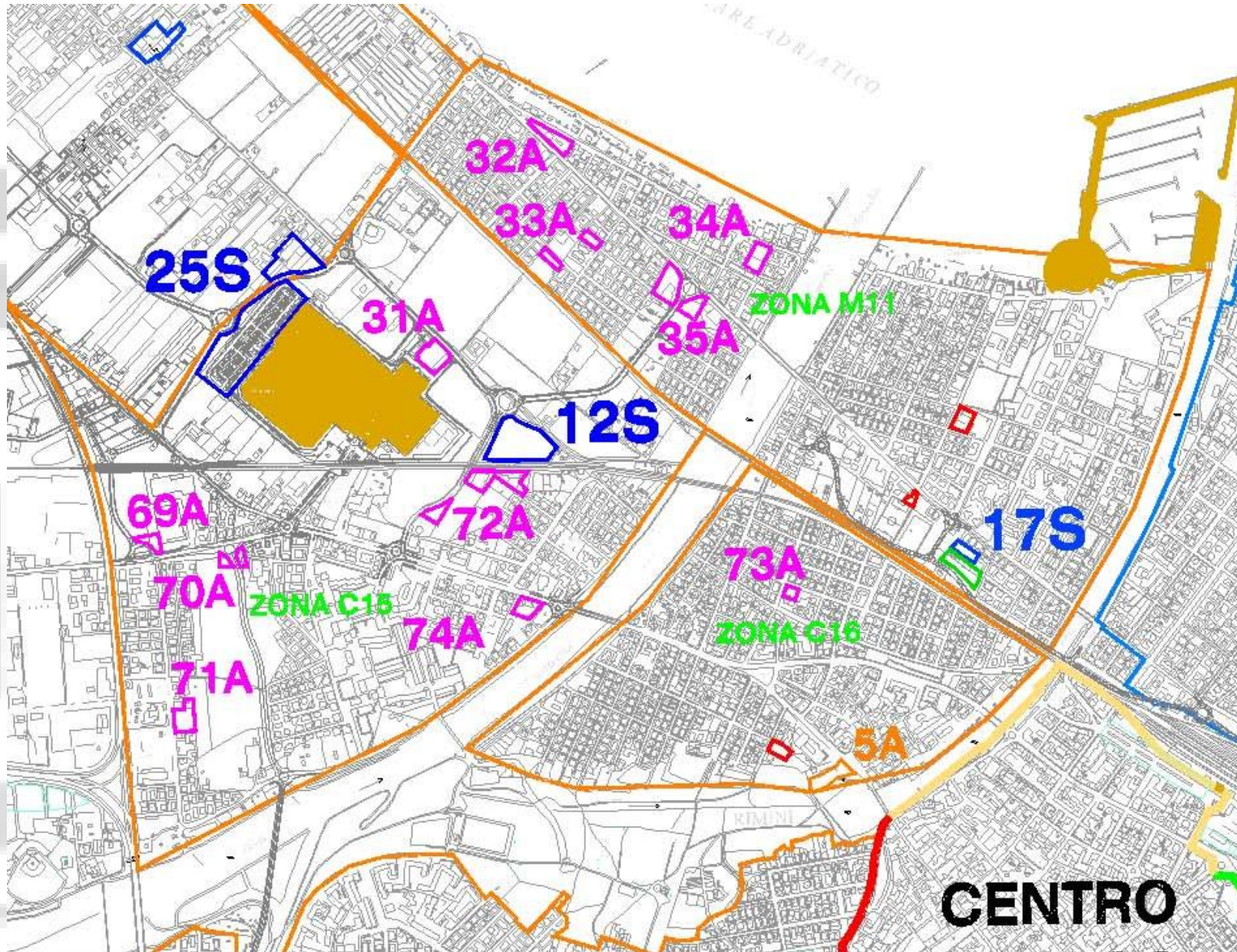

ZONA C15 - ZONA M11 ZONA CELLE - RIVABELLA - S. GIULIANO

PARCHEGGI DI ATTESTAMENTO:

- 31A** - AREA VIA SACRAMORA - VIA DEI CIPRESSI: PROPOSTA PARCHEGGIO DI ATTESTAMENTO A RASO (CIRCA 125 POSTI)
- 32A** - AREA VIA COLETTI - VIA TOSCANELLI PROPOSTA PARCHEGGIO INTERRATO (= > 100 POSTI)
- 33A** - AREA VIA LUCINICO - VIA PIAVE PROPOSTA PARCHEGGIO A RASO (CIRCA 70 POSTI) (SCHEDA PRG 5-6).
- 34A** - AREA VIA SABOTINO - VIA TOSCANELLI PROPOSTA PARCHEGGIO AD 1 PIANO FUORI TERRA ED 1 PIANO INTERRATO (150 POSTI CIRCA)
- 35A** - AREA NUOVA ROTATORIA VIA COLETTI -VIA SOZZI PREVISIONE PARCHEGGI A RASO PER CIRCA 200 POSTI (SCHEDA PRG 6-7).
- 72A** - AREA VIA SACRAMORA -VIA MANZINI PREVISIONE PARCHEGGIO PER CIRCA 200 POSTI (SCHEDA PRG 6-4).
- 69A** - AREA VIA EMILIA - VIA G. PLACIDIA PREVISIONE PARCHEGGIO PER CIRCA 70 POSTI (SCHEDA PRG 6-1).
- 70A** - AREA VIA EMILIA - VIA BERARDI PREVISIONE PARCHEGGIO PER CIRCA 100 POSTI (SCHEDA PRG 6-5).
- 71A** - AREA VIA BAGLI PREVISIONE PARCHEGGIO PER CIRCA 100 POSTI (SCHEDA PRG 6-6).
- 74A** - AREA VIA GRADO PREVISIONE PARCHEGGIO PER CIRCA 70 POSTI (SCHEDA PRG 6-27).
- 73A** - AREA VIA MADONNA DELLA SCALA - VIA VENDEMINI PREVISIONE PARCHEGGIO PER CIRCA 35 POSTI (SCHEDA PRG 6-27).
- 5A** - P8 - PIAZZALE TIBERIO (144 posti esistenti) PROPOSTA AMPLIAMENTO PARCHEGGIO PER COMPLESSIVI 500 POSTI.

NUOVE PROPOSTE ZONA M11:

35A - AREA ROTATORIA VIA COLETTI -VIA SOZZI	200
32A - AREA VIA COLETTI - VIA TOSCANELLI	100
34A - AREA VIA SABOTINO - VIA TOSCANELLI	150
33A - AREA VIA LUCINICO - VIA PIAVE	70
TOTALE :	520 +
DISPONIBILITA' RESIDUA (POSTI DISPONIBILI PER RESIDENTI - CARENZA):	99 =
TOTALE PARCHEGGI DI ATTESTAMENTO ZONA M11 PER FRUITORI ED OPERATORI	619

NUOVE PROPOSTE ZONA C15:

31A - AREA VIA SACRAMORA - VIA DEI CIPRESSI:	125
72A - AREA VIA SACRAMORA -VIA MANZINI	200
69A - AREA VIA EMILIA - VIA G. PLACIDIA	70
70A - AREA VIA EMILIA - VIA BERARDI	100
71A - AREA VIA BAGLI	100
74A - AREA VIA GRADO	70
TOTALE :	666 +
DISPONIBILITA' RESIDUA (POSTI DISPONIBILI PER RESIDENTI - CARENZA):	660 =
TOTALE POSTI AUTO DI ATTESTAMENTO NELLA ZONA C15 PER FRUITORI ED OPERATORI E PER LA ZONA TURISTICA M11	1325

NUOVE PROPOSTE ZONA C16:

73A - AREA VIA M. DELLA SCALA - VIA VENDEMINI	35
6A - PIAZZALE TIBERIO (500 - 144 POSTI ESISTENTI)	356
TOTALE :	391 +
DISPONIBILITA' RESIDUA (POSTI DISPONIBILI PER RESIDENTI - CARENZA):	108 =
TOTALE POSTI AUTO DI ATTESTAMENTO NELLA ZONA C16 E PER FRUITORI ED OPERATORI NEL CENTRO STORICO.	497

- PARCHEGGI SCAMBIATORI
- POLI DI ATTRAZIONE
- AREE PARCHEGGIO ESISTENTI
- AREE PARCHEGGIO DI POSSIBILE AMPLIAMENTO
- IPOTESI DI INFRASTRUTTURA A PARCHEGGIO



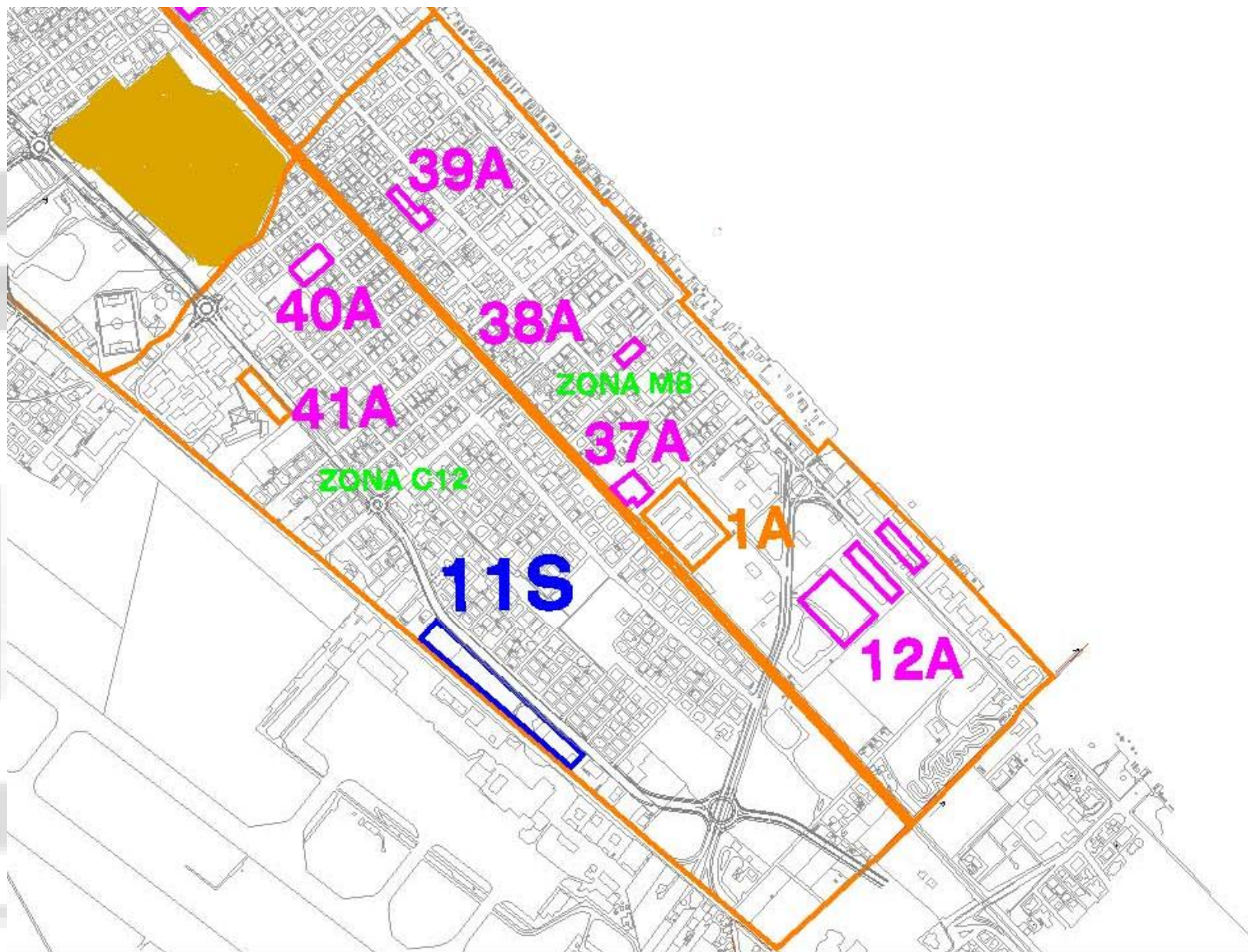

ZONA C12 - ZONA M8 MIRAMARE

PARCHEGGI DI ATTESTAMENTO:

- 1A** - VIA MARCONI - VIA C. DI VITTORIO VENETO:
PARCHEGGIO ESISTENTE (450 POSTI)
POSSIBILE AMPLIAMENTO (INFRASTRUTTURA
INTERRATA PER COMPLESSIVI 850 POSTI CIRCA).
- 12A** - COLONIA NOVARESE:
PROPOSTA PARCHEGGIO DI ATTESTAMENTO
(CIRCA 545 POSTI)
- 37A** - AREA VIA MARCONI :
PROPOSTA PARCHEGGIO AD 1 PIANO INTERRATO
(=> 120 POSTI), SCHEDA DI PROGETTO 8,6 PRG.
- 38A** - AREA VIA PADOVA;
PROPOSTA PARCHEGGIO AD 1 PIANO INTERRATO
(=> 70 POSTI), SCHEDA DI PROGETTO 8,5 PRG.
- 39A** - AREA VIA LOCATELLI - PONTINIA:
PROPOSTA PARCHEGGIO AD 1 PIANO INTERRATO
(=> 60 POSTI).
- 40A** - AREA VIA DUBLINO - LONDRA - COPENAGHEN:
PROPOSTA PARCHEGGIO ATTREZZATO AD 1 PIANO
INTERRATO ED A RASO (CIRCA 120 POSTI).
- 41A** - AREA VIA PARIGI :
PROPOSTA DI AMPLIAMENTO PARCHEGGIO A RASO
ESISTENTE (CIRCA 120 POSTI).

- PARCHEGGI SCAMBIATORI
- POLI DI ATTRAZIONE
- AREE PARCHEGGIO ESISTENTI
- AREE PARCHEGGIO DI POSSIBILE AMPLIAMENTO
- IPOTESI DI INFRASTRUTTURA A PARCHEGGIO

NUOVE PROPOSTE ZONA M8:

1A - VIA MARCONI (AMPLIAMENTO)	400
12A - COLONIA NOVARESE	545
37A - AREA VIA MARCONI	120
38A - AREA VIA PADOVA	70
39A - AREA VIA LOCATELLI - PONTINIA	60
TOTALE :	1195
DISPONIBILITA' RESIDUA (POSTI DISPONIBILI PER RESIDENTI - CARENZA):	734 =
TOTALE PARCHEGGI DI ATTESTAMENTO ZONA M8 PER FRUITORI ED OPERATORI	1929

NUOVE PROPOSTE ZONA C12:

40A - AREA VIA DUBLINO - LONDRA - COPENAGHEN	120
41A - AREA VIA PARIGI:	70
TOTALE ;	190
DISPONIBILITA' RESIDUA (POSTI DISPONIBILI PER RESIDENTI - CARENZA):	502 =
TOTALE POSTI AUTO DI ATTESTAMENTO NELLA ZONA C12 PER FRUITORI ED OPERATORI E PER LA ZONA TURISTICA M8	692



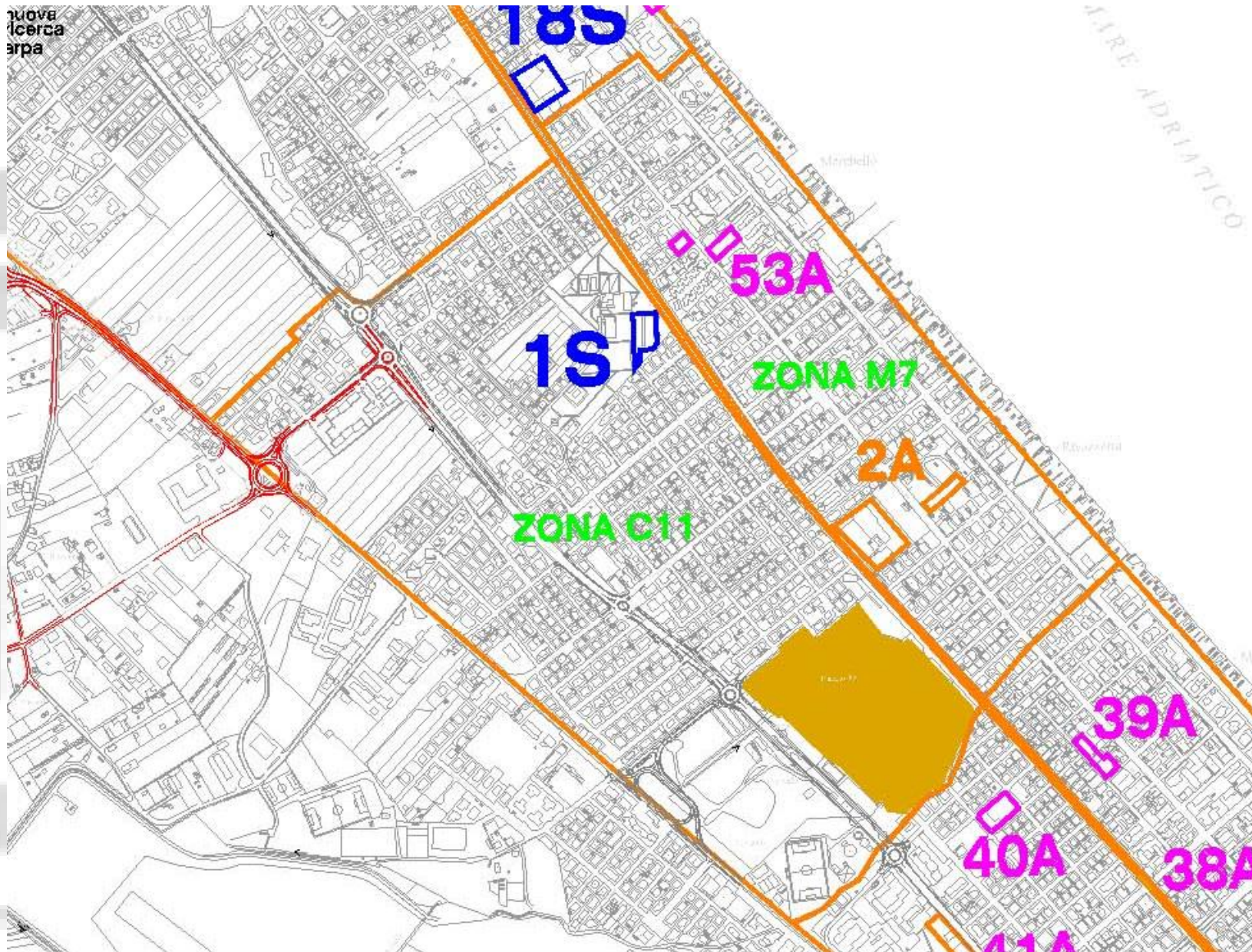

ZONA C11 - ZONA M7 MAREBELLO E RIVAZZURRA

PARCHEGGI DI ATTESTAMENTO:

- 2A** - AREE CHESCHINA - VIALE MANTOVA :
PROPOSTA DI AMPLIAMENTO PARCHEGGIO A RASO
ESISTENTE (350 POSTI) CON REALIZZAZIONE MULTIPIANO.
PER COMPLESSIVI 650 POSTI.
- 53A** - AREA VIALE NERVI E VIALE MANTOVA:
PREVISIONE PARCHEGGIO NON ATTREZZATO
DI ATTESTAMENTO A RASO (CIRCA 80 POSTI)

NUOVE PROPOSTE ZONA M7:

2A - AREE CHESCHINA - VIALE MANTOVA :	300
53A- AREA VIALE NERVI E VIALE MANTOVA:	80
TOTALE :	380

DISPONIBILITA' RESIDUA (POSTI DISPONIBILI
PER RESIDENTI - CARENZA): 1191 =

TOTALE PARCHEGGI DI ATTESTAMENTO ZONA
M7 PER FRUTTORI ED OPERATORI 1571

ZONA C11:

DISPONIBILITA' RESIDUA (POSTI DISPONIBILI
PER RESIDENTI - CARENZA): 589 =

TOTALE POSTI AUTO DI ATTESTAMENTO NELLA
ZONA C11 PER FRUTTORI ED OPERATORI E PER
LA ZONA TURISTICA M7 589

- PARCHEGGI SCAMBIATORI**
- POLI DI ATTRAZIONE**
- AREE PARCHEGGIO ESISTENTI**
- AREE PARCHEGGIO DI POSSIBILE AMPLIAMENTO**
- IPOTESI DI INFRASTRUTTURA A PARCHEGGIO**



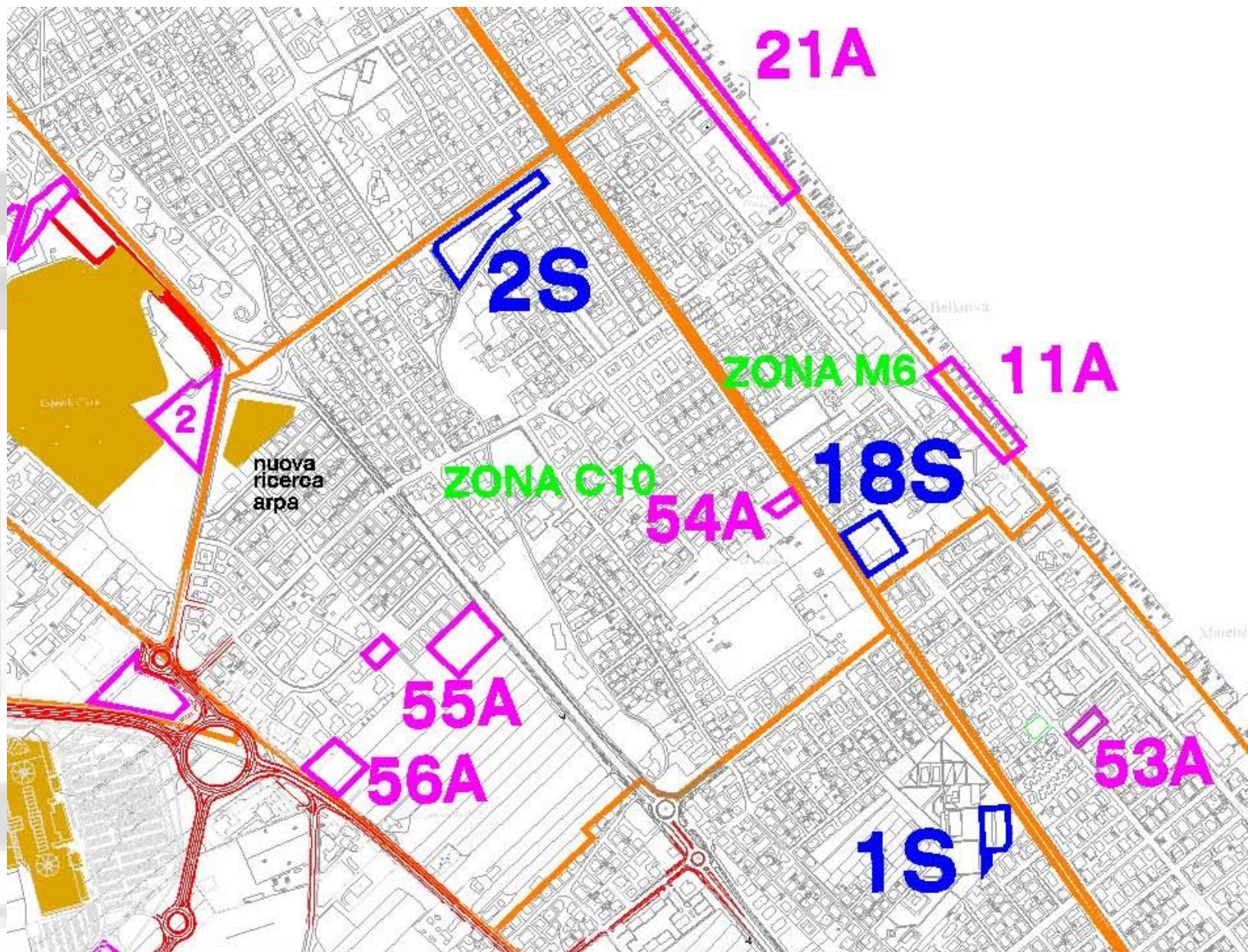

ZONA C10 - ZONA M6 BELLARIVA

PARCHEGGI DI ATTESTAMENTO:

- 11A** - COLONIA MURRI: PREVISIONE PARCHEGGIO DI ATTESTAMENTO (125 POSTI)
- 54A** - AREA VIA DATINI - LINEA FERROVIARIA: PREVISIONE PARCHEGGIO DI ATTESTAMENTO A RASO PER 35 POSTI CIRCA. SCHEDA DI PRG C2 13-25.
- 55A** - AREA VIA ABETTI E VIA DENZA-VIA MELUCCI : PREVISIONE PARCHEGGIO DI ATTESTAMENTO A RASO PER 260 POSTI CIRCA. SCHEDA DI PRG C2 13-23.1.
- 56A** - AREA VIA FLAMINIA, A SUD DI VIA ABETTI : PREVISIONE PARCHEGGIO DI ATTESTAMENTO A RASO PER 150 POSTI CIRCA. SCHEDA DI PRG C2 13-23.2.
- 21A** - PARCHEGGIO SOTTERRANEO L. DI VITTORIO : PREVISIONE PARCHEGGIO DI ATTESTAMENTO CIRCA 160 POSTI (DI COMPLESSIVI 900).

NUOVE PROPOSTE ZONA M6:

11A - COLONIA MURRI:	159
21A - PARCHEGGIO SOTTERRANEO L. DI VITTORIO:	160 (DI 900)
TOTALE:	319

DISPONIBILITA' RESIDUA (POSTI DISPONIBILI PER RESIDENTI - CARENZA): 109 =

TOTALE PARCHEGGI DI ATTESTAMENTO ZONA M6 PER FRUITORI ED OPERATORI 428

ZONA C10:

54A - AREA VIA DATINI - LINEA FERROVIARIA:	35
55A - AREA VIA ABETTI E VIA DENZA-VIA MELUCCI :	260
56A - AREA VIA FLAMINIA, A SUD DI VIA ABETTI :	150
TOTALE:	445

DISPONIBILITA' RESIDUA (POSTI DISPONIBILI PER RESIDENTI - CARENZA): 931 =

TOTALE POSTI AUTO DI ATTESTAMENTO NELLA ZONA C10 PER FRUITORI ED OPERATORI E PER LA ZONA TURISTICA M6 1376

- PARCHEGGI SCAMBIATORI
- POLI DI ATTRAZIONE
- AREE PARCHEGGIO ESISTENTI
- AREE PARCHEGGIO DI POSSIBILE AMPLIAMENTO
- IPOTESI DI INFRASTRUTTURA A PARCHEGGIO





ZONA C9 - ZONA M4 - M5 VIA PASCOLI - VIALE CHIABRERA

PARCHEGGI DI ATTESTAMENTO:

- 21A (M4)** - PARCHEGGIO SOTTERRANEO L. DI VITTORIO : PREVISIONE PARCHEGGIO DI ATTESTAMENTO (CIRCA 310 POSTI DI COMPLESSIVI 900 POSTI).
- 21A (M5)** - PARCHEGGIO SOTTERRANEO L. DI VITTORIO : PREVISIONE PARCHEGGIO DI ATTESTAMENTO (CIRCA 230 POSTI DI COMPLESSIVI 900 POSTI).
- 57A** - AREA VIA ALEARDI - GRAVINA (REGINA PACI8) : PREVISIONE PARCHEGGIO DI ATTESTAMENTO INTERRATO E A RASO PER 200 POSTI CIRCA. SCHEDA DI PRG C2 9-3.
- 58A** - AREE VIA FUCINI - FUBINATO : PREVISIONE PARCHEGGIO DI ATTESTAMENTO A RASO PER 60 POSTI CIRCA. SCHEDA DI PRG C2 9-7.
- 59A** - AREE VIA FUCINI - PASCOLI : PREVISIONE PARCHEGGIO DI ATTESTAMENTO A RASO PER 50 POSTI CIRCA. SCHEDA DI PRG C2 9-7.

NUOVE PROPOSTE ZONA M4:

21A - PARCHEGGIO SOTTERRANEO L. DI VITTORIO:	310 (DI 900)
TOTALE :	310

DISPONIBILITA' RESIDUA (POSTI DISPONIBILI PER RESIDENTI - CARENZA): **291 =**

TOTALE PARCHEGGI DI ATTESTAMENTO ZONA M4 PER FRUITORI ED OPERATORI **601**

NUOVE PROPOSTE ZONA M5:

21A - PARCHEGGIO SOTTERRANEO L. DI VITTORIO:	230 (DI 900)
TOTALE :	230

DISPONIBILITA' RESIDUA (POSTI DISPONIBILI PER RESIDENTI - CARENZA): **151 =**

TOTALE PARCHEGGI DI ATTESTAMENTO ZONA M5 PER FRUITORI ED OPERATORI **381**

ZONA C9:

57A - AREA VIA ALEARDI - GRAVINA:	200
58A - AREE VIA FUCINI - FUBINATO:	60
59A - AREE VIA FUCINI - PASCOLI:	50
TOTALE :	310

DISPONIBILITA' RESIDUA (POSTI DISPONIBILI PER RESIDENTI - CARENZA): **1154 =**

TOTALE POSTI AUTO DI ATTESTAMENTO NELLA ZONA C14 PER FRUITORI ED OPERATORI E PER LA ZONA TURISTICA M4 E M5 **1464**

- PARCHEGGI SCAMBIATORI
- POLI DI ATTRAZIONE
- AREE PARCHEGGIO ESISTENTI
- AREE PARCHEGGIO DI POSSIBILE AMPLIAMENTO
- IPOTESI DI INFRASTRUTTURA A PARCHEGGIO





ZONA C3 - ZONA M3 VIA PASCOLI - VIALE CHIABRERA

PARCHEGGI DI ATTESTAMENTO:

- 21A^(M3)** - PARCHEGGIO SOTTERRANEO L. DI VITTORIO :
PREVISIONE PARCHEGGIO DI ATTESTAMENTO
(CIRCA 200 POSTI DI COMPLESSIVI 900 POSTI).
- 15A** - NUOVA QUESTURA:
PARCHEGGIO DI ATTESTAMENTO
A RASO (319 POSTI).
- 50A** - P.P. VIA U.BASSI - VIA DELLE OFFICINE :
PREVISIONE PARCHEGGIO DI ATTESTAMENTO
A RASO PER 40 POSTI CIRCA.
SCHEDE DI PRG C2 8-24.
- 51A** - VIA GOITO - VIA CALATAFIMI :
PREVISIONE PARCHEGGIO DI ATTESTAMENTO
INTERRATO (= > 50 POSTI) E A RASO PER
CIRCA 100 POSTI.
SCHEDE DI PRG C2 8-12.
- 52A** - AREA VIA CALDESI:
PREVISIONE PARCHEGGIO DI ATTESTAMENTO
A RASO PER CIRCA 45 POSTI.

NUOVE PROPOSTE ZONA M3:

21A - PARCHEGGIO SOTTERRANEO L. DI VITTORIO:	200 (DI 900)
TOTALE :	200

DISPONIBILITA' RESIDUA (POSTI DISPONIBILI PER RESIDENTI - CARENZA):	343 =
TOTALE PARCHEGGI DI ATTESTAMENTO ZONA M3 PER FRUITORI ED OPERATORI	543

ZONA C3:

15A - NUOVA QUESTURA:	319
50A - P.P. VIA U.BASSI - VIA DELLE OFFICINE :	40
51A - VIA GOITO - VIA CALATAFIMI:	150
52A - VIA CALDESI:	45
TOTALE :	554

DISPONIBILITA' RESIDUA (POSTI DISPONIBILI PER RESIDENTI - CARENZA):	291 =
--	-------

TOTALE POSTI AUTO DI ATTESTAMENTO NELLA ZONA C3 PER FRUITORI ED OPERATORI E PER I POLI ATTRATTIVI DELLA STESSA ZONA .	845
--	------------

- PARCHEGGI SCAMBIATORI
- POLI DI ATTRAZIONE
- AREE PARCHEGGIO ESISTENTI
- AREE PARCHEGGIO DI POSSIBILE AMPLIAMENTO
- IPOTESI DI INFRASTRUTTURA A PARCHEGGIO



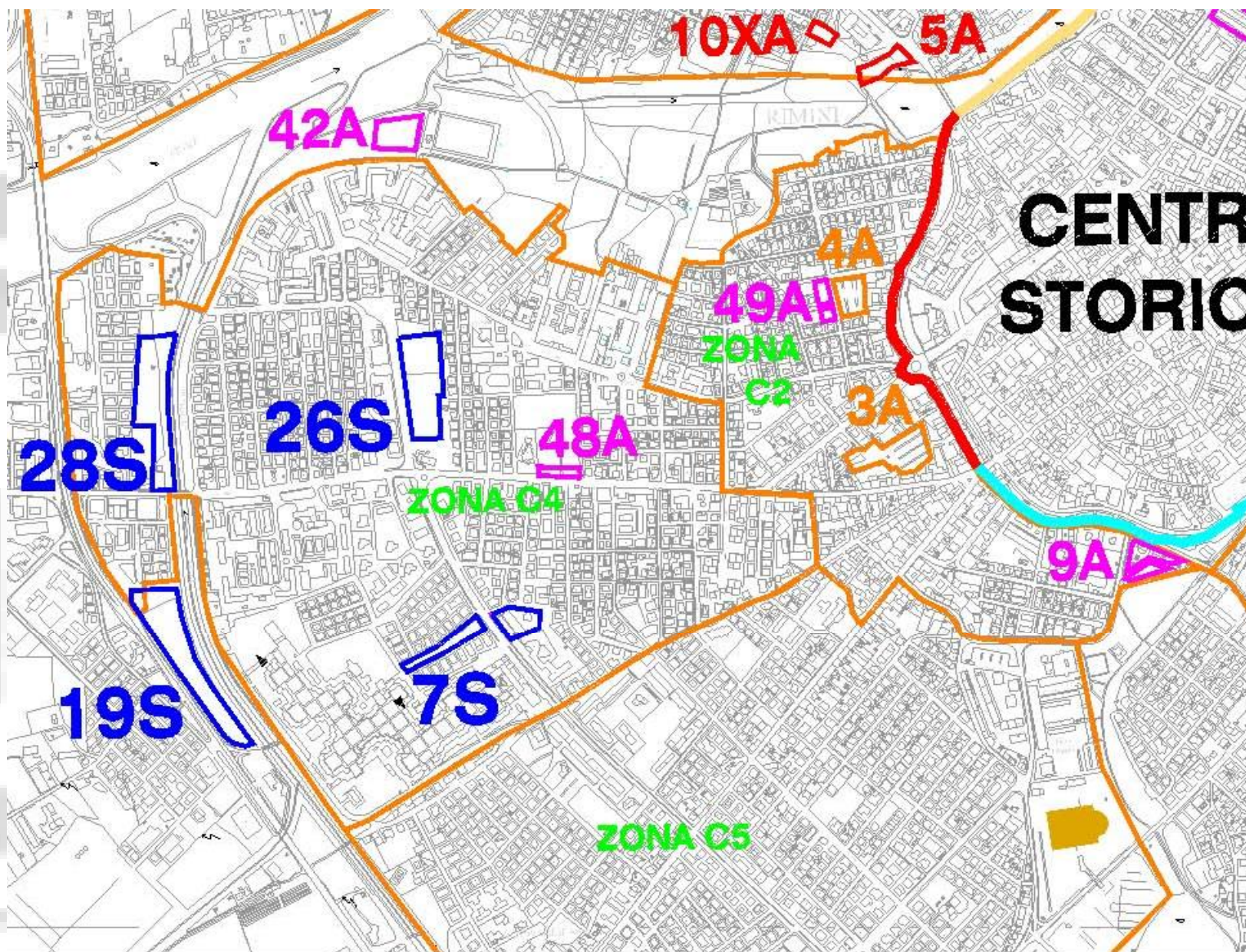

ZONA C4 - ZONA C2
COMPARTO PARCO XXV APRILE -
SS16 - VIA DI MEZZO - VIA
BRAMANTE - CIRC. ORIENTALE
E OCCIDENTALE.

PARCHEGGI DI ATTESTAMENTO:

- 3A** - AREA SCARPETTI:
PREVISIONE AMPLIAMENTO PARCHEGGIO DI ATTESTAMENTO
ESISTENTE (265 POSTI) CON MULTIPIANO (600 POSTI).
- 4A** - AREA VIA (ITALO FLORI - FRACASSI):
PREVISIONE AMPLIAMENTO PARCHEGGIO DI ATTESTAMENTO
ESISTENTE (173 POSTI) CON MULTIPIANO (368 POSTI).
- 9A** - AREA VIA BRAMANTE (EX AREA FOX):
PREVISIONE AMPLIAMENTO PARCHEGGIO DI ATTESTAMENTO
ESISTENTE (80 POSTI) CON MULTIPIANO (450 POSTI).
- 42A** - AREA VIA CAPELLI:
PROPOSTA PARCHEGGIO DI ATTESTAMENTO
(CIRCA 125 POSTI).
- 49A** - AREE VIA TRIZIO - FLORI:
PROPOSTA PARCHEGGIO DI ATTESTAMENTO
(CIRCA 90 POSTI). (SCHEDE PRG 8.7)
- 48A** - AREA VIA MARECCHIESE - VIA NATALONI:
PROPOSTA PARCHEGGIO DI ATTESTAMENTO
(CIRCA 55 POSTI). (SCHEDE PRG 8.19 - 8.19.1)

NUOVE PROPOSTE ZONA C4:

48A - AREA VIA MARECCHIESE - VIA NATALONI:	55
42A- AREA VIA CAPELLI:	125
TOTALE :	180 +

DISPONIBILITA' RESIDUA (POSTI DISPONIBILI
PER RESIDENTI - CARENZA): **1230 =**

TOTALE PARCHEGGI DI ATTESTAMENTO ZONA
C4 PER FRUITORI ED OPERATORI **1410**

ZONA C2:

3A - AREA SCARPETTI:	605 (DI 900)
4A - AREA VIA ITALO FLORI - FRACASSI:	195 (DI 368)
9A - AREA VIA BRAMANTE (EX AREA FOX):	390 (DI 450)
49A - AREE VIA TRIZIO - FLORI:	90

TOTALE : **1280 +**

DISPONIBILITA' RESIDUA (POSTI DISPONIBILI
PER RESIDENTI - CARENZA): **877 =**

TOTALE POSTI AUTO DI ATTESTAMENTO NELLA
ZONA C2 PER FRUITORI ED OPERATORI E PER
COMPENSARE LA CARENZA NEL CENTRO
STORICO (VEDI SCHEDA N. 4). **2157**

- █ PARCHEGGI SCAMBIATORI
- █ POLI DI ATTRAZIONE
- █ AREE PARCHEGGIO ESISTENTI
- █ AREE PARCHEGGIO DI POSSIBILE AMPLIAMENTO
- █ IPOTESI DI INFRASTRUTTURA A PARCHEGGIO



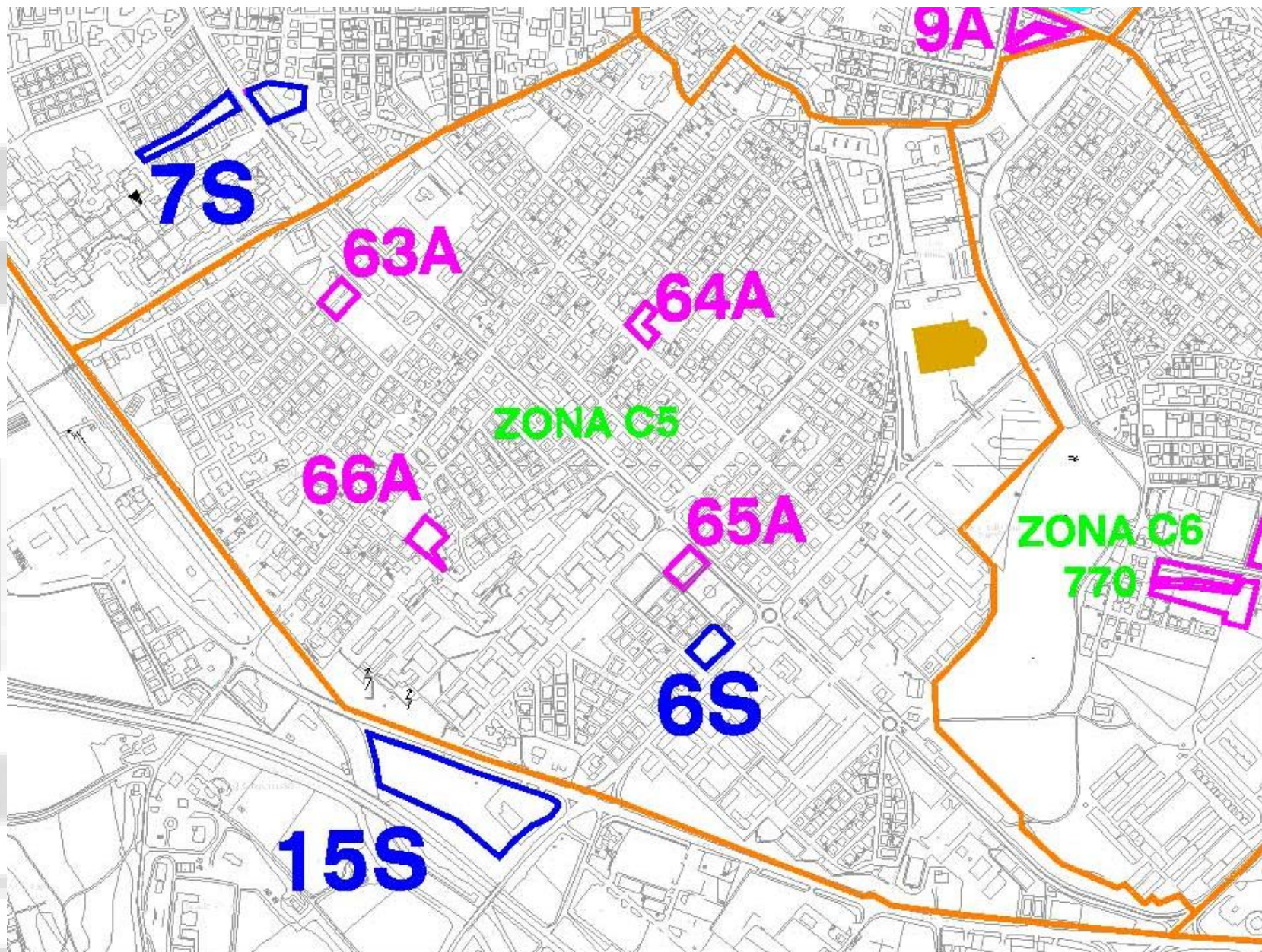

ZONA C5
VIA A. MORO - VIA DI MEZZO -
VIA M. TITANO - PARCO AUSA
VIA N. CIRCONVALLAZIONE.

PARCHEGGI DI ATTESTAMENTO:

- 63A** - AREA PIAZZALE TOSI:
PREVISIONE PARCHEGGIO DI ATTESTAMENTO
(CIRCA 116 POSTI). (SCHEDA PRG 6.15)
- 64A** - AREA VIA ARIETE - VIA PLEIADI:
PREVISIONE PARCHEGGIO DI ATTESTAMENTO
(CIRCA 80 POSTI). (SCHEDA PRG 8-22)
- 65A** - AREA VIA CASSIOPEA - VIA ACQUARIO:
PREVISIONE PARCHEGGIO DI ATTESTAMENTO
(CIRCA 80 POSTI). (SCHEDA PRG 12-5)
- 66A** - AREA VIA MASSERA - VIA DELL'ABETE:
PREVISIONE PARCHEGGIO DI ATTESTAMENTO
(CIRCA 85 POSTI). (SCHEDA PRG 12-7)

NUOVE PROPOSTE ZONA C5:

63A - AREA PIAZZALE TOSI:	116
64A - AREA VIA ARIETE - VIA PLEIADI:	80
65A - AREA VIA CASSIOPEA - VIA ACQUARIO:	80
66A - AREA VIA MASSERA - VIA DELL'ABETE:	85
TOTALE :	320 +
DISPONIBILITA' RESIDUA (POSTI DISPONIBILI PER RESIDENTI - CARENZA):	2702 =
TOTALE PARCHEGGI DI ATTESTAMENTO ZONA C5 PER FRUITORI ED OPERATORI	3022

- ▬ PARCHEGGI SCAMBIATORI
- ▬ POLI DI ATTRAZIONE
- ▬ AREE PARCHEGGIO ESISTENTI
- ▬ AREE PARCHEGGIO DI POSSIBILE AMPLIAMENTO
- ▬ IPOTESI DI INFRASTRUTTURA A PARCHEGGIO



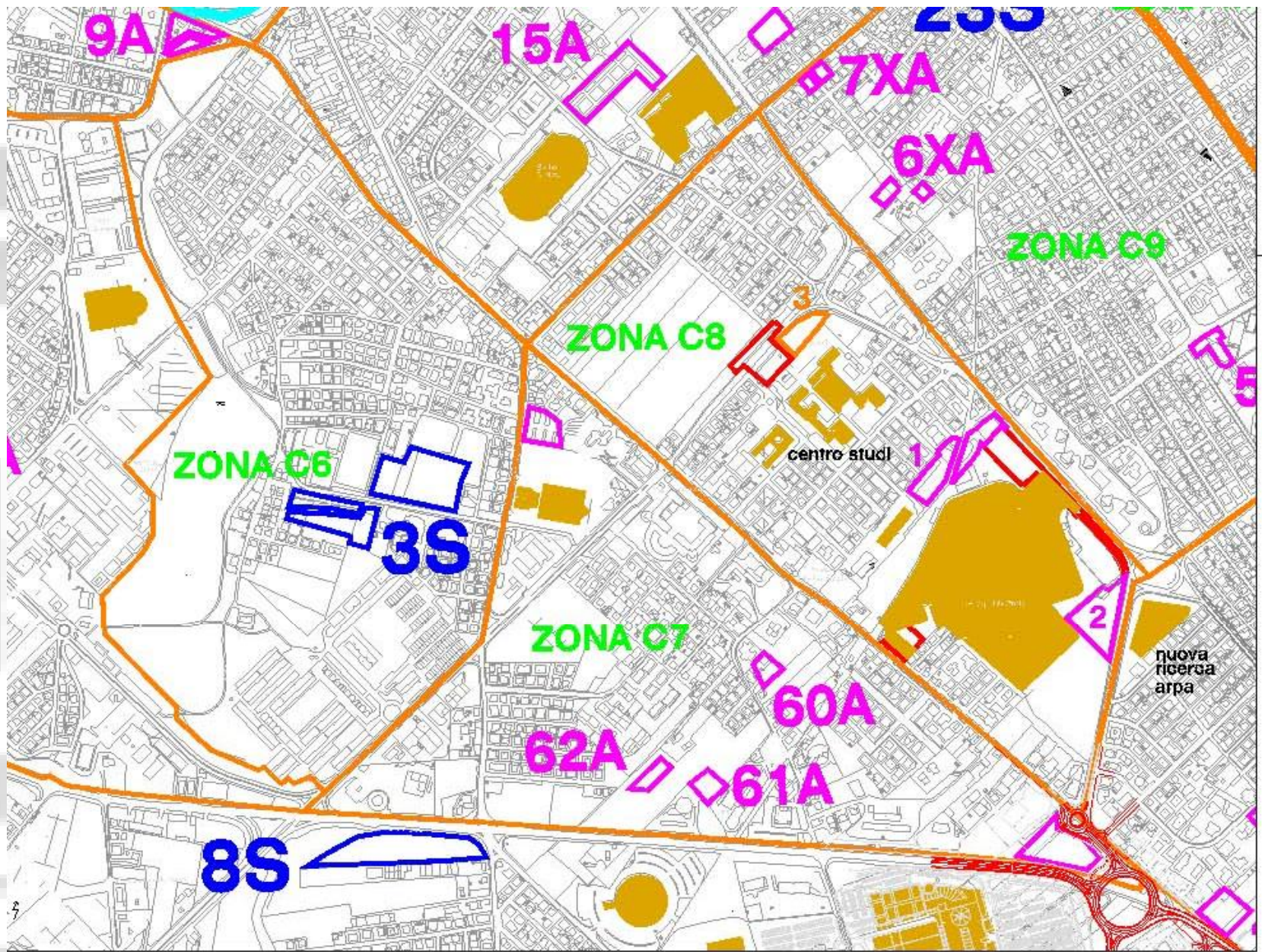

ZONA C6 - C7
VIA A. MORO - VIA DI MEZZO -
VIA M. TITANO - PARCO AUSA
VIA N. CIRCONVALLAZIONE.

PARCHEGGI DI ATTESTAMENTO:

- 60A** - AREA VIA MACANNO:
PREVISIONE PARCHEGGIO DI ATTESTAMENTO
(CIRCA 60 POSTI). (SCHEDA PRG 13-11)
- 61A** - AREA ADIACENTE INPS:
PREVISIONE PARCHEGGIO DI ATTESTAMENTO
(CIRCA 70 POSTI). (SCHEDA PRG 12-12)
- 62A** - AREA VIA SANTERNO:
PREVISIONE PARCHEGGIO DI ATTESTAMENTO
(CIRCA 80 POSTI). (SCHEDA PRG 12-11)

ZONA C6:

NUOVE PROPOSTE ZONA C7:

- PARCHEGGI SCAMBIATORI
- POLI DI ATTRAZIONE
- AREE PARCHEGGIO ESISTENTI
- AREE PARCHEGGIO DI POSSIBILE AMPLIAMENTO
- IPOTESI DI INFRASTRUTTURA A PARCHEGGIO

DISPONIBILITA' RESIDUA (POSTI DISPONIBILI PER RESIDENTI - CARENZA):	770
TOTALE PARCHEGGI DI ATTESTAMENTO ZONA C6 PER FRUITORI ED OPERATORI	770

60A - AREA VIA MACANNO:	60
61A - AREA ADIACENTE INPS:	70
62A - AREA VIA SANTERNO:	60
TOTALE :	190 +

DISPONIBILITA' RESIDUA (POSTI DISPONIBILI PER RESIDENTI - CARENZA):	778 =
TOTALE PARCHEGGI DI ATTESTAMENTO ZONA C7 PER FRUITORI ED OPERATORI	968





TAVOLA RIEPILOGATIVA SOSTA

POSTI AUTO ESISTENTI

1) CENTRO STORICO	1421
2) MARINA CENTRO (M1 - M2):	2143
3) ZONE STATALE - FERROVIA (C2 - C16):	23190
4) ZONE FERROVIA - MARE (M3 - M11):	6991
SUBTOTALE:	33745

INCREMENTO DA REGOLAMENTAZIONE DELLA CIRCOLAZIONE E DELLA SOSTA:

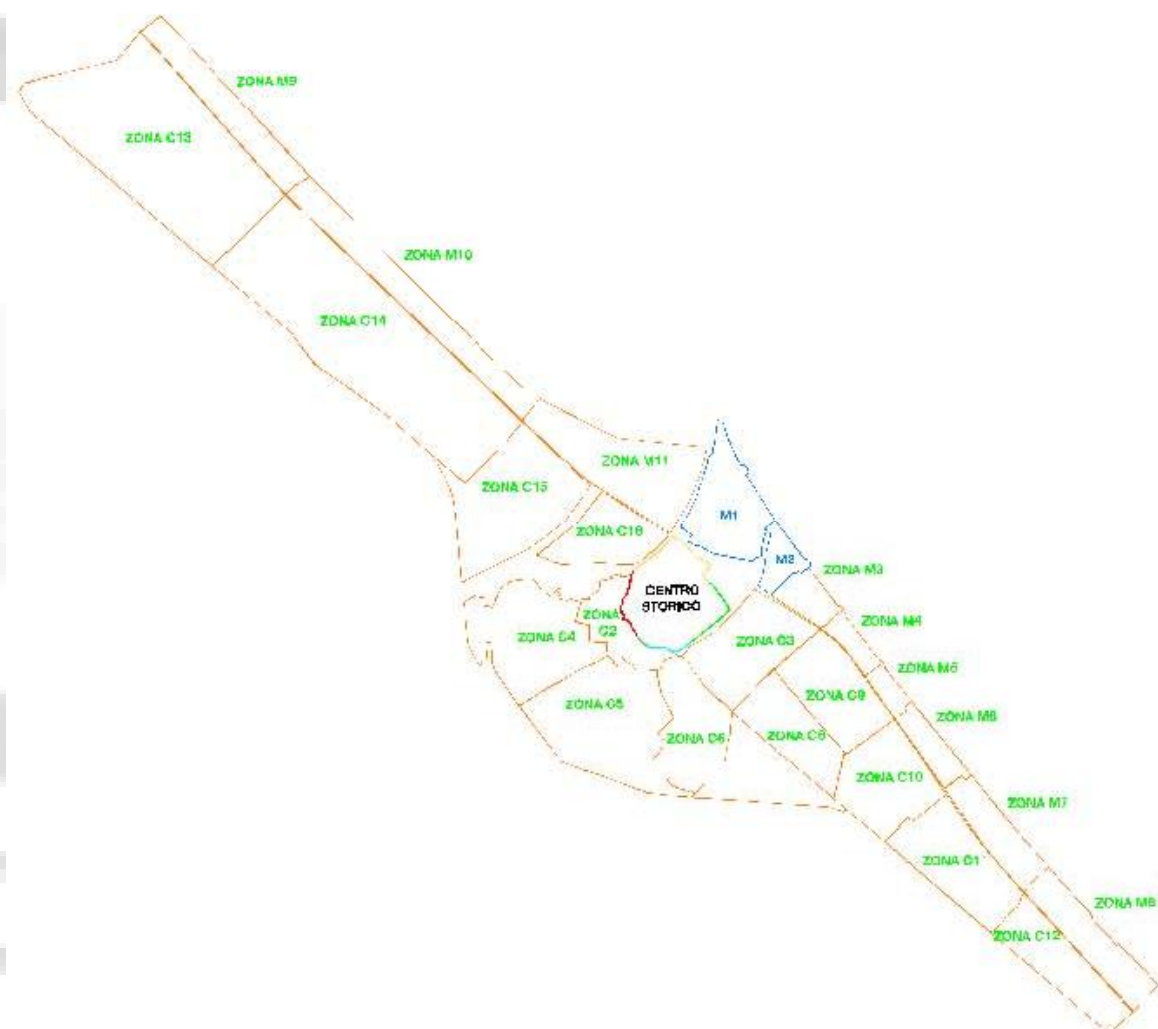
1) CENTRO STORICO	0
2) MARINA CENTRO (M1 - M2):	0
3) ZONE STATALE - FERROVIA (C2 - C16):	8778
4) ZONE FERROVIA - MARE (M3 - M11):	3060
SUBTOTALE:	12237

INCREMENTO CON INTERVENTI INFRASTRUTTURALI PER L'ATTESTAMENTO:

1) CENTRO STORICO	620
2) MARINA CENTRO (M1 - M2):	1373
3) ZONE STATALE - FERROVIA (C2 - C16):	6850
4) ZONE FERROVIA - MARE (M3 - M11):	4311
5) ZONE A MONTE SS 16:	570
SUBTOTALE:	13724

TOTALE INCREMENTO 25961

TOTALE GENERALE 59706

