

Catasto dei Fabbricati - Situazione al 16/10/2014 - Comune di RIMINI (H294) - < Foglio: 98 - Particella: 1094 - Elaborato planimetrico >

Agenzia del Territorio

CAIATO FABBRICATI

Ufficio provinciale di Rimini

ELABORATO PLANIMETRICO	Compilato da: Pirazzini Giampiero	Iscritto all'albo: Architetti	Prov. Rimini	N. 244
Comune di Rimini	Sesione: Fogli: 98	Particella: 1094	Pratiche n. 02/04/2003	del
Dimostrazione grafica dei subalterni				
Tipo Mappale n. 40261 del 25/03/2003 Scala 1 : 500				

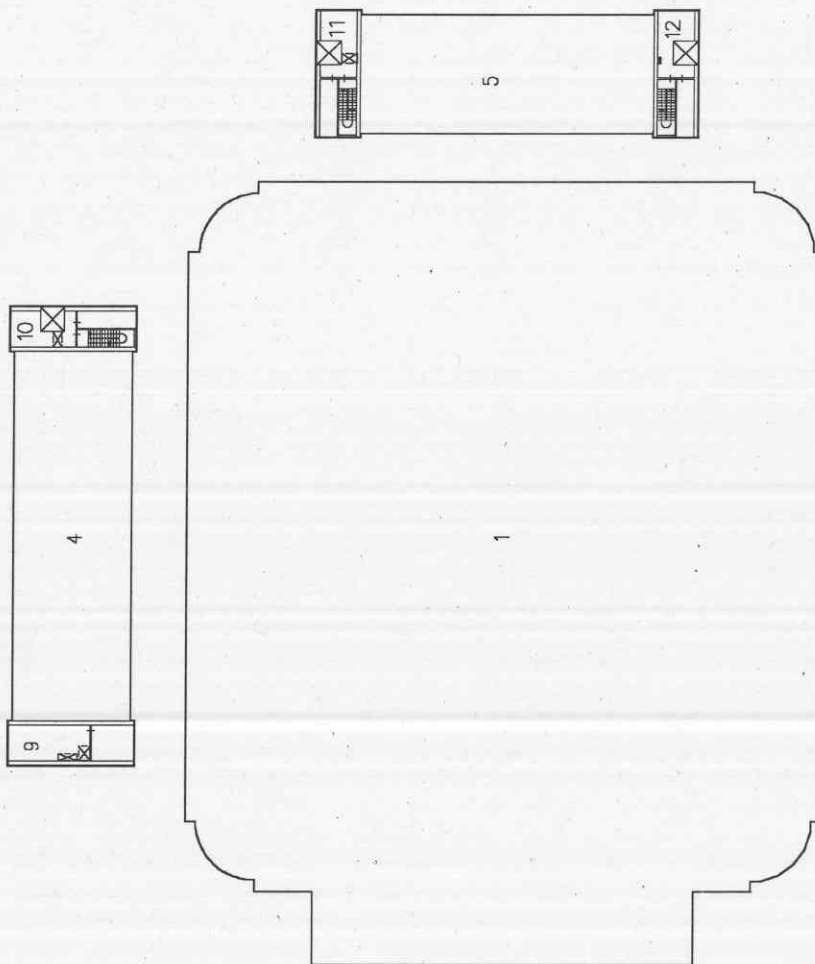

PIANO SECONDO
— III livello —

Ultima planimetria in atti

Catasto dei Fabbricati - Situazione al 16/10/2014 - Comune di RIMINI (H294) - < Foglio: 98 - Particella: 1094 - Elaborato planimetrico >

Agenzia del Territorio

CATASTO FABBRICATI

Ufficio provinciale di Rimini

ELABORATO PLANIMETRICO	Completato da: Pirazzini Gianpiero	Iscritto all'albo: Architetti	Prov. Rimini	N. 244
Comune di Rimini	Sezione: Fogli : 98	Particella: 1094	Pratiche n. 02/04/2003 del	
Dimostrazione grafica dei subalterni. Tipo Mappale n. 40261 del 25/03/2003 Scala 1 : 500				

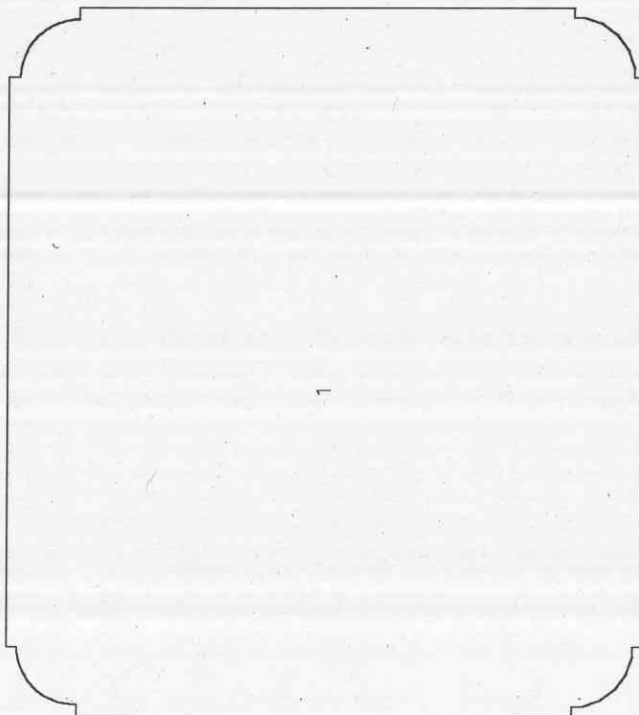

— IV livello —

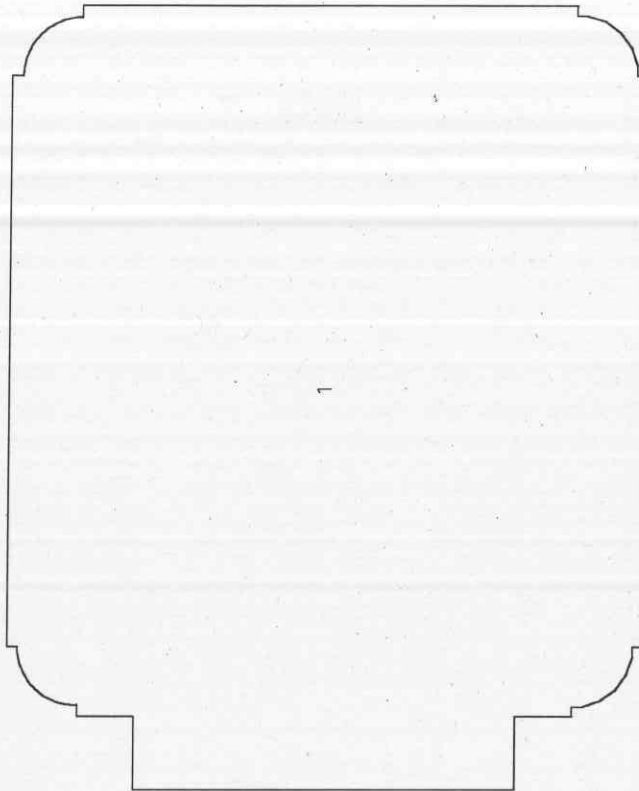

— V livello —



Ultima planimetria in atti

Data: 16/10/2014 - n. T106705 - Richiedente: Telematico

Totale schede: 4 - Formato di acquisizione: A3(297x420) - Formato stampa richiesto: A4(210x297) - Fattore di scala non utilizzabile

Catasto dei Fabbricati - Situazione al 16/10/2014 - Comune di RIMINI (H294) - < Foglio: 98 - Particella: 1094 - Elaborato planimetrico >

Agenzia del Territorio
CATASTO FABBRICATI
Ufficio provinciale di Rimini

ELABORATO PLANIMETRICO	Compilato da: Pirazzini Giampiero	Iscritto all'albo: Architeti	Prov. Rimini	N. 244
Comune di Rimini	Sezione: Fogli: 98	Particella: 1094	Pratica n. 02/04/2003 del	
Dimostrazione grafica dei subalterni				
Tipo Mappale n. 40261 del 25/03/2003 Scala 1 : 500				

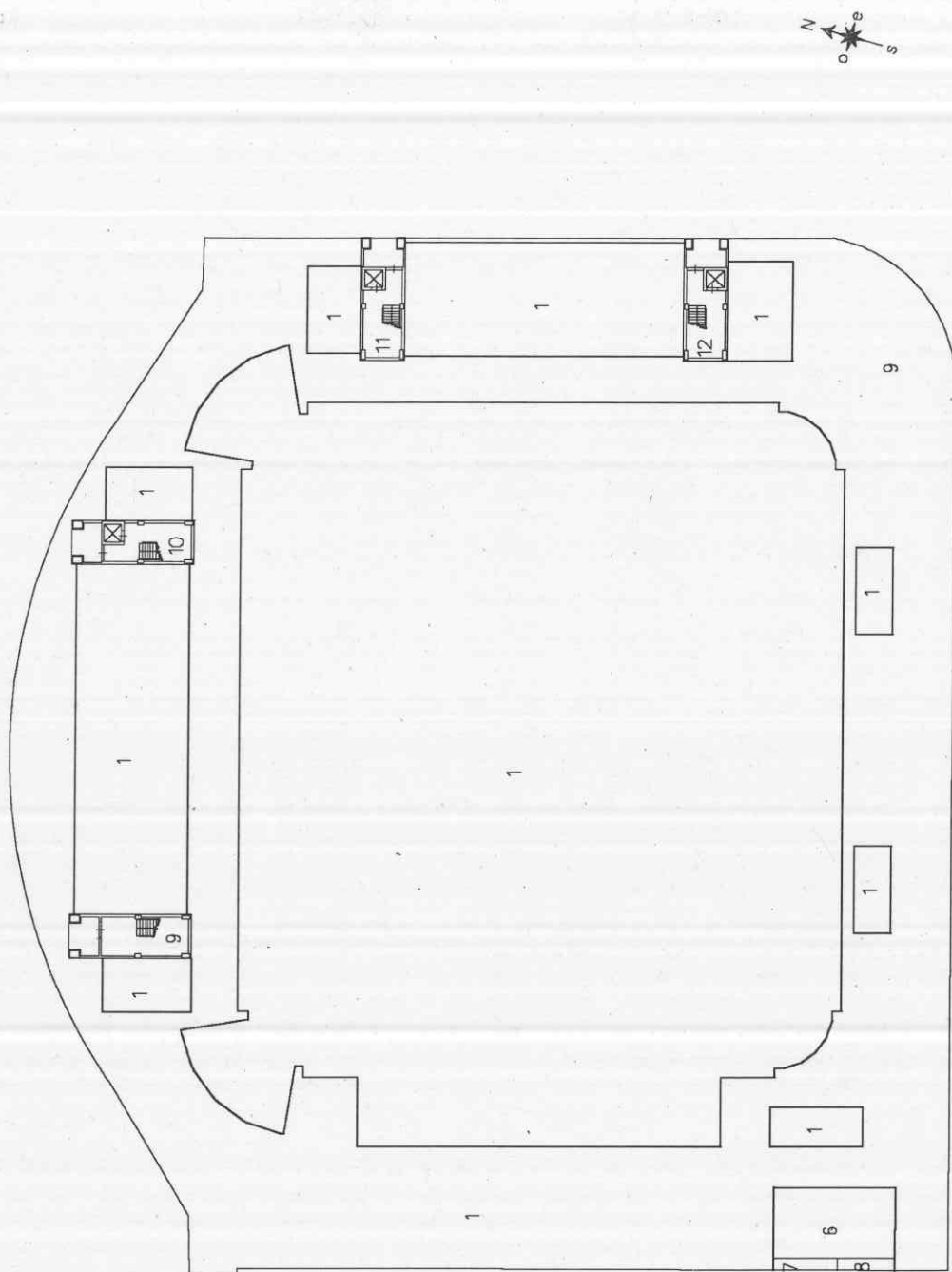

PIANO TERRA
— | livello —

Ultima planimetria in atti

Catasto dei Fabbricati - Situazione al 16/10/2014 - Comune di RIMINI (H294) - < Foglio: 98 - Particella: 1094 - Elaborato planimetrico >

Agenzia del Territorio

CATASTO FABBRICATI

Ufficio provinciale di Rimini

ELABORATO PLANIMETRICO	Compilato da: Pirazzini Gianpiero	Iscritto all'albo: Architetti	Prov. Rimini	N. 244
Comune di Rimini	Sezione: Fogli : 98	Particella: 1094	Particella n. 2 n. 02/04/2003 del	
Dimostrazione grafica dei subalterni				
Tipo Mappale n. 40261 del 25/03/2003 Scala 1 : 500				

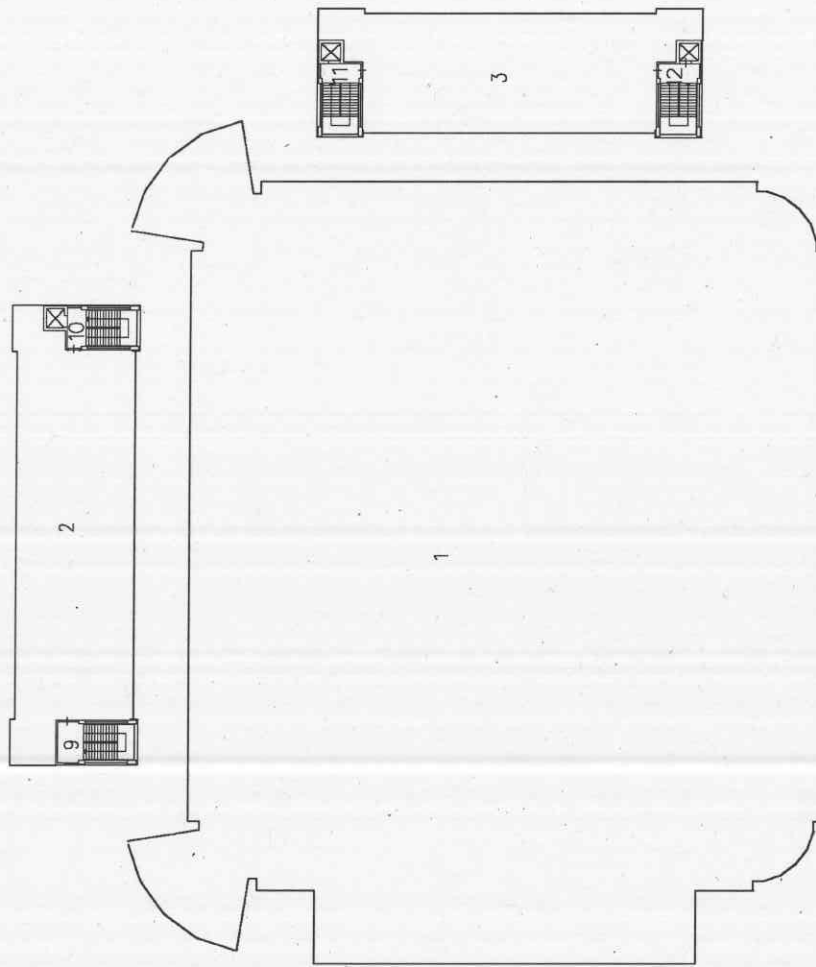

PIANO PRIMO
— Il livello —

Ultima planimetria in atti

Data: 16/10/2014 - n. T106705 - Richiedente: Telematico

Totale schede: 4 - Formato di acquisizione: A3(297x420) - Formato stampa richiesto: A4(210x297) - Fattore di scala non utilizzabile