

ELENCO OSSERVAZIONI CONTRIBUTI ED EMENDAMENTI

CONTRIBUTO 1 - CIRCOSCRIZIONE N. 3

- A1** Realizzazione della pista ciclabile sulla Fossa Colonnella II da Via Pesaro al mare.
- A2** Realizzazione della pista ciclabile sulla Fossa Rodella dal Villaggio del Sole al mare.
- A3** Potenziamento della pista ciclabile interna al parco della spina verde.

CONTRIBUTO 2 - CIRCOSCRIZIONE N. 4

- B1** Pista ciclabile di collegamento dalla Chiesa dei Paduli a Via Marechiese all'altezza della rotonda con Via Pennabili.
- B2** Pista ciclo-pedonale su Via Covignano (dalla SS.16 alle Grazie).
- B3** Realizzazione di piste ciclabili di collegamento dalla Marechiese al percorso naturalistico sul Fiume Marecchia in Zona:
 - B3.1** Paduli
 - B3.2** Spadarolo
 - B3.3** Vergiano
 - B3.4** Corpolò
- B4** Prolungamento pista ciclabile e/o marciapiede (lato fiume) dal centro di Corpolò alla nuova rotonda sulla Via Marechiese.
- B5** Adeguamento pista ciclabile di Via Tosca.
- B6** Passaggio di competenze, da Provincia a Comune, tratto di percorso ciclabile da passaggio deviatore Ausa a campo da calcio Ina Casa in previsione di impianto di illuminazione tragitto da ponte di legno a zona dei colori.
- B7** Via di Mezzo (sede di scuola materna e nido) realizzare il collegamento con percorso ciclo pedonale da Via del Lavatoio sino a Via Aldo Moro e da qui collegarsi alla pista ciclabile di Via Tosca ed alla pista ciclabile sul deviatore Ausa in fase di completamento.
- B8** Rivedere le condizioni del tratto catalogato "pista ciclabile" di Via Marzabotto.
- B9** Prevedere un tracciato che colleghi Via Marechiese alla zona di Via Dario Campana (sede scuola elementare e di due scuole materne) utilizzando la nuova pianificazione dell'area ex Valgimigli.

CONTRIBUTO 3 - ASS. PEDALANDO E CAMMINANDO

- C1** Prevedere la realizzazione del progetto strategico "Spina di Pesce" (da noi presentato nell'incontro del 04.04.2008).
- C2** Riqualificazione di Via Gioia, Viale Vespucci, Viale Regina Elena, Viale Regina Margherita, Viale Principe di Piemonte, l'inserrimento di un percorso ciclo pedonale o ciclabile in sede protetta. Dalla stazione fino alle Colonne ai confini di Riccione, verificare la fattibilità di un percorso ciclabile protetto lungo l'asse ferroviario.
- C3** Prevedere il prolungamento dell'asse Darsena - Via Dario Campana.
- C4** Prevedere due sottopassi ciclo-pedonali:
 - C5.1** Per collegare l'aeroporto con il parcheggio di interscambio
 - C5.2** Nella rotonda della Tolemaide in previsione del prolungamento della ciclabile.
- C6** Prolungare il percorso ciclabile Via Marzabotto/Via Euterpe fino a Via Flaminia/Via XX Settembre lungo Via della Repubblica.
- C7** Verificare la possibilità di un percorso ciclo-pedonale in Via Flaminia Conca, attualmente non previsto.
- C8** Prevedere la realizzazione del proseguimento del percorso "Anello Verde" lungo la SS.16 fino a collegare il Parco V° Peep e la sua messa in rete con:
 - C8.1** Via Euterpe/Marzabotto
 - C8.2** Parco Cervi/Fabbri
 - C8.3** Parco XXV Aprile (Marecchia)
 - C8.4** Via Marechiese
 - C8.5** Via Montescudo
 - C8.6** Via Coriano
 - C8.7** Via Paduli/Tosca
 - C8.8** Via della Lontra
- C9** Prevedere la realizzazione del percorso Via Saffi-Covignano, per collegare il nascente polo universitario e la scuola media (ex Seminario) e la sua messa in rete con:
 - C9.1** Anello Verde
 - C9.2** Via della Lontra
 - C9.3** Via Euterpe/Marzabotto
 - C9.4** Via Circ.ne Occ.
- C10** Prevedere la realizzazione del percorso mare/monte (fosso Rodella o ciclabile del III° Miglio) e la sua messa in rete con:
 - C10.1** Lungomare sud-bicitalia n. 6
 - C10.2** Via Roma
 - C10.3** Via Coriano
 - C10.4** Via Montescudo
- C11** Prevedere la realizzazione/completamento e messa in sicurezza del percorso ciclo-pedonale (Via Emilia zona nuova fiera/Via XXIII Settembre/Via Matteotti) in entrambi i lati fino al ponte dei Mille.
- C12** Prevedere la realizzazione del percorso Via Popilia collegando:
 - C12.1** Parco Sacramora
 - C12.2** Via S.Martino in R.
 - C12.3** Zona "Italia in Miniatura"
 - C12.4** Ingresso principale cimiteriale/Via dei Cipressi.
- C13** Prevedere la realizzazione del percorso che passa dall'ingresso est della nuova fiera e collega il percorso del nuovo sottopasso Via Galla Placidia.
- C14** Prevedere l'utilizzo ciclo-pedonale dell'ampio sottopasso esistente in Via Parigi per collegare in sicurezza:
 - C14.1** Parco Miramare
 - C14.2** Le scuole presenti
 - C14.3** Percorso Fossa Rodella/III° Miglio
- C15** Prevedere l'adeguamento ciclo-pedonale del sottopasso esistente alla linea FS (RN-AN) tra Via Oslo/Madrid/Assisi per collegare in sicurezza il percorso Fossa Rodella/III° Miglio.
- C16** Prevedere l'adeguamento ciclo-pedonale del sottopasso esistente alla linea FS (RN-AN) di Via Tripoli.
- C17** Prevedere l'adeguamento ciclo-pedonale del sottopasso esistente alla linea FS (RN-BO) di Viale Principe Amedeo/P.le Cesare Battisti.
- C18** Prevedere il proseguimento del percorso di Via Circ.ne Meridionale lungo la Via Flaminia per la messa in sicurezza del lato destro della carreggiata fino alla rotonda di Via Settembrini.
- C19** Verificare l'esistenza di ciclabili in relazioni agli ingressi Est ed Ovest della Fiera.
- C20** Verificare la fattibilità di messa in sicurezza della pista ciclabile Via S.Martino in Riparotta/Via Beltramini.

CONTRIBUTO 4 - ORDINE INGEGNERI

- D1** Prevedere una pista ciclabile che colleghi le zone residenziali poste ai lati della Via Covignano con il Centro Storico.
- D2** Prevedere collegamenti ciclabili tra i punti attrattori di grande traffico ed i parcheggi scambiatori ipotizzati:
 - D2.1** Scambiatore stadio del Baseball con Nuova Fiera
 - D2.2** Scambiatore Via Grottarossa con nuovo Palacongressi
 - D2.3** Scambiatori Via Grottarossa e Iper "Le Befane" con Stadio, mediante collegamento Spina Verde - Via Flaminia - Stadio
- D3** Collegamento tra zona di Rivazzurra a monte SS 16 e piste ciclabili nuova Via Roma e Lungomare verso Centro Storico.
- D4** Proseguire la pista della Spina Verde oltre il parco V PEEP fino all'incrocio fra SS 16, Via Montescudo e Via Coriano.

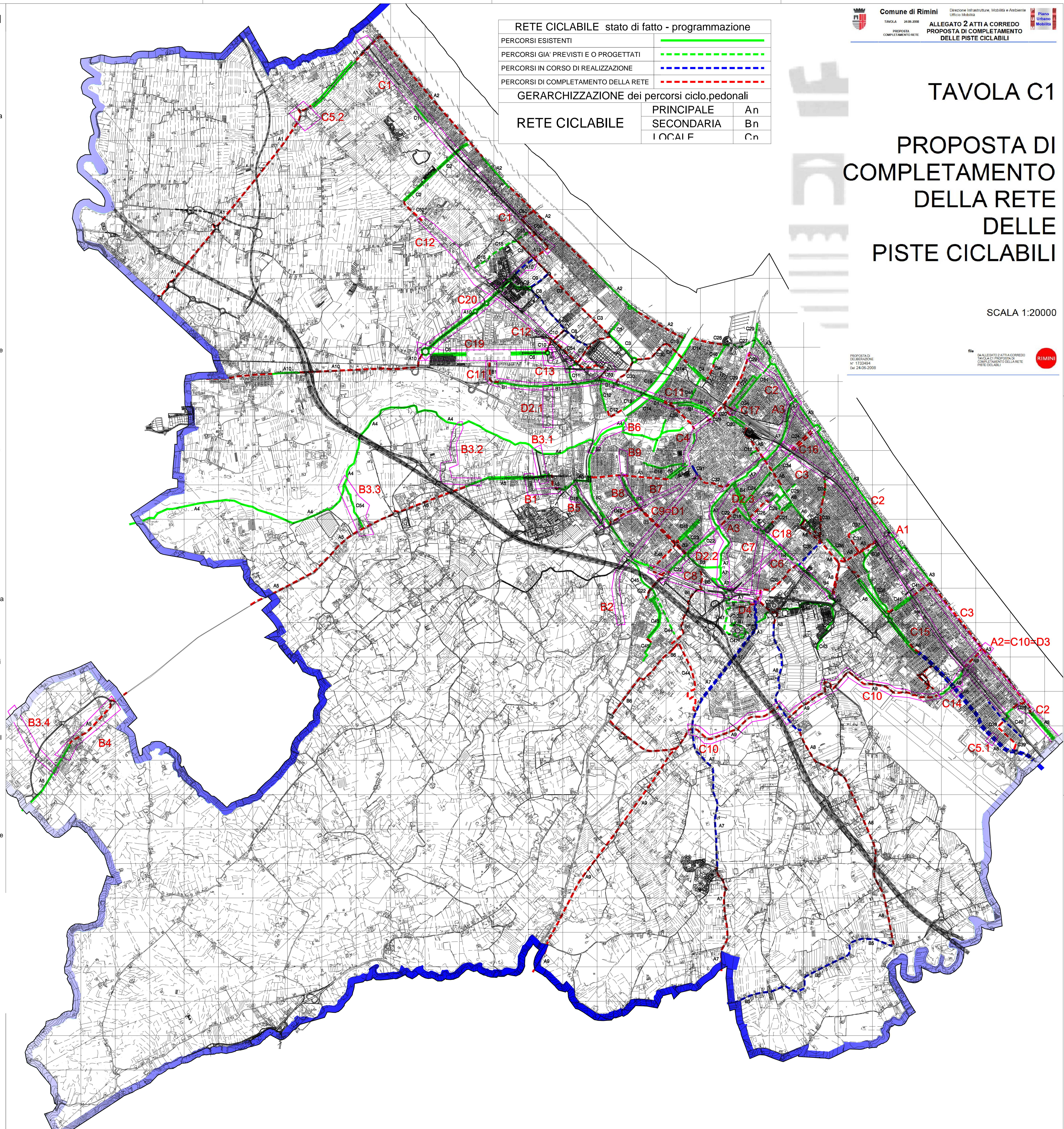

RETE CICLABILE stato di fatto - programmazione		
PERCORSI ESISTENTI	—————	
PERCORSI GIÀ PREVISTI E O PROGETTATI	- - - - -	
PERCORSI IN CORSO DI REALIZZAZIONE	- - - - -	
PERCORSI DI COMPLETAMENTO DELLA RETE	- - - - -	

GERARCHIZZAZIONE dei percorsi ciclo.pedonali		
RETE CICLABILE	PRINCIPALE	An
	SECONDARIA	Bn
	LOCALI F	Cn

TAVOLA C1
PROPOSTA DI COMPLETAMENTO DELLA RETE DELLE PISTE CICLABILI

SCALA 1:20000