

FABBRICATO IMPIANTI TECNOLOGICI

MAPPE DI VINCOLO ENAC

KEYPLAN

PIANTA DI PROGETTO

TAV. PC.40 PLANIMETRIA FOGLI CATASTALI CON SUP. DI INVILUPPO

Secondo quanto indicato nella Relazione Tecnica "mappe di vincolo, limitazioni relative agli ostacoli e ai pericoli per la navigazione aerea (art. 107 commi 1.2.3.4 del Codice della Navigazione)" e nell' Allegato1 "Elenco fogli di mappa ricadenti nelle superfici di delimitazione degli ostacoli a quota variabile", nel foglio74, in cui ricade l'area in esame, codice H294007400, le quote massime delle nuove edificazioni sono pari a 51-110 m s.l.m. Ricavando per interpolazione la quota massima di realizzazione dei nuovi edificati, nell'area in oggetto risulta che la quota limite è pari a circa 65m. Poichè la quota in copertura dei fabbricati tecnologici è pari a 9,11 m s.l.m. e la quota in copertura del locale a servizio dell'impianto è pari a 8,94 m s.l.m si evince che i volumi progettati non vanno ad interferire con la navigazione aerea del luogo.

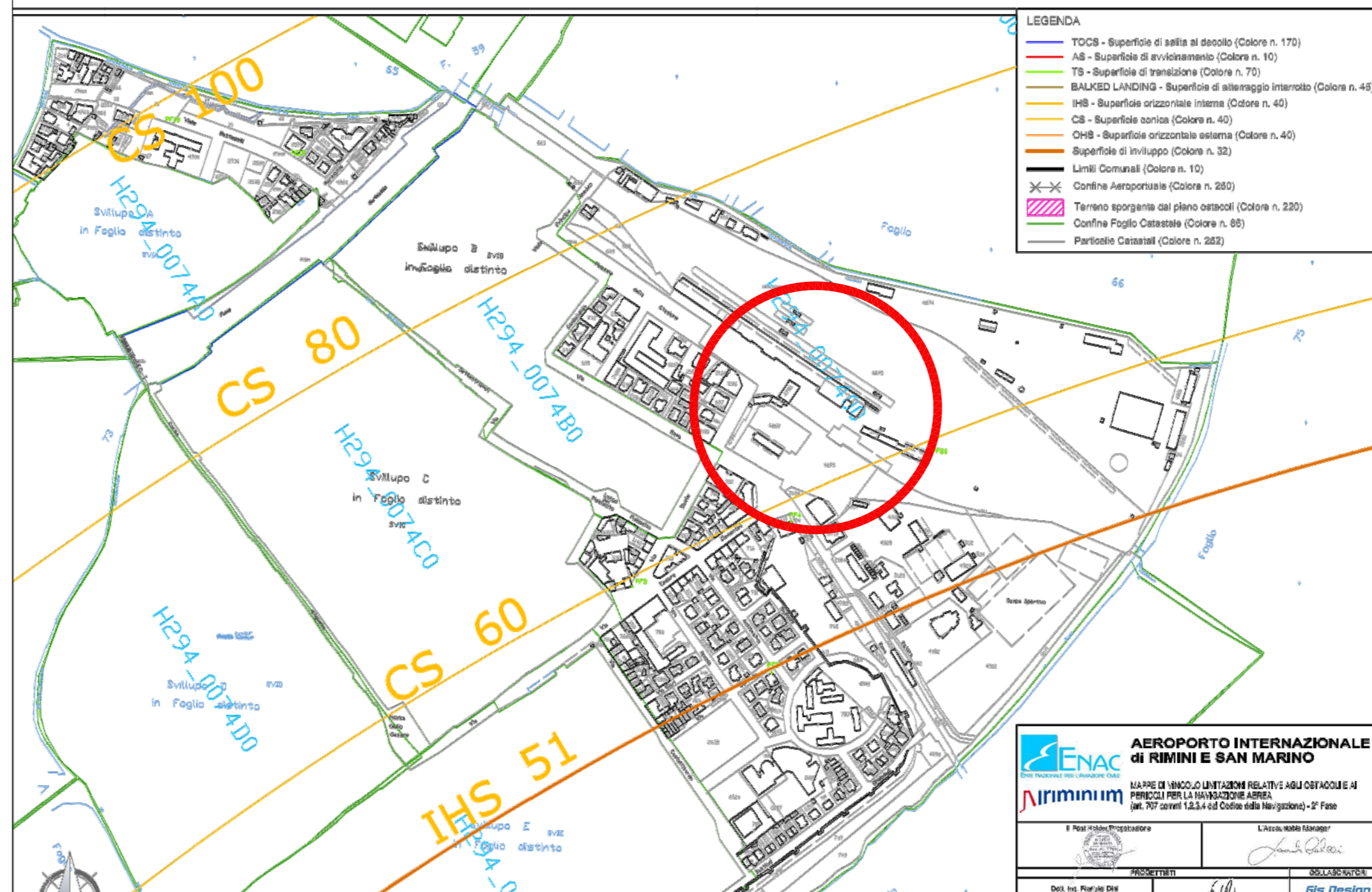
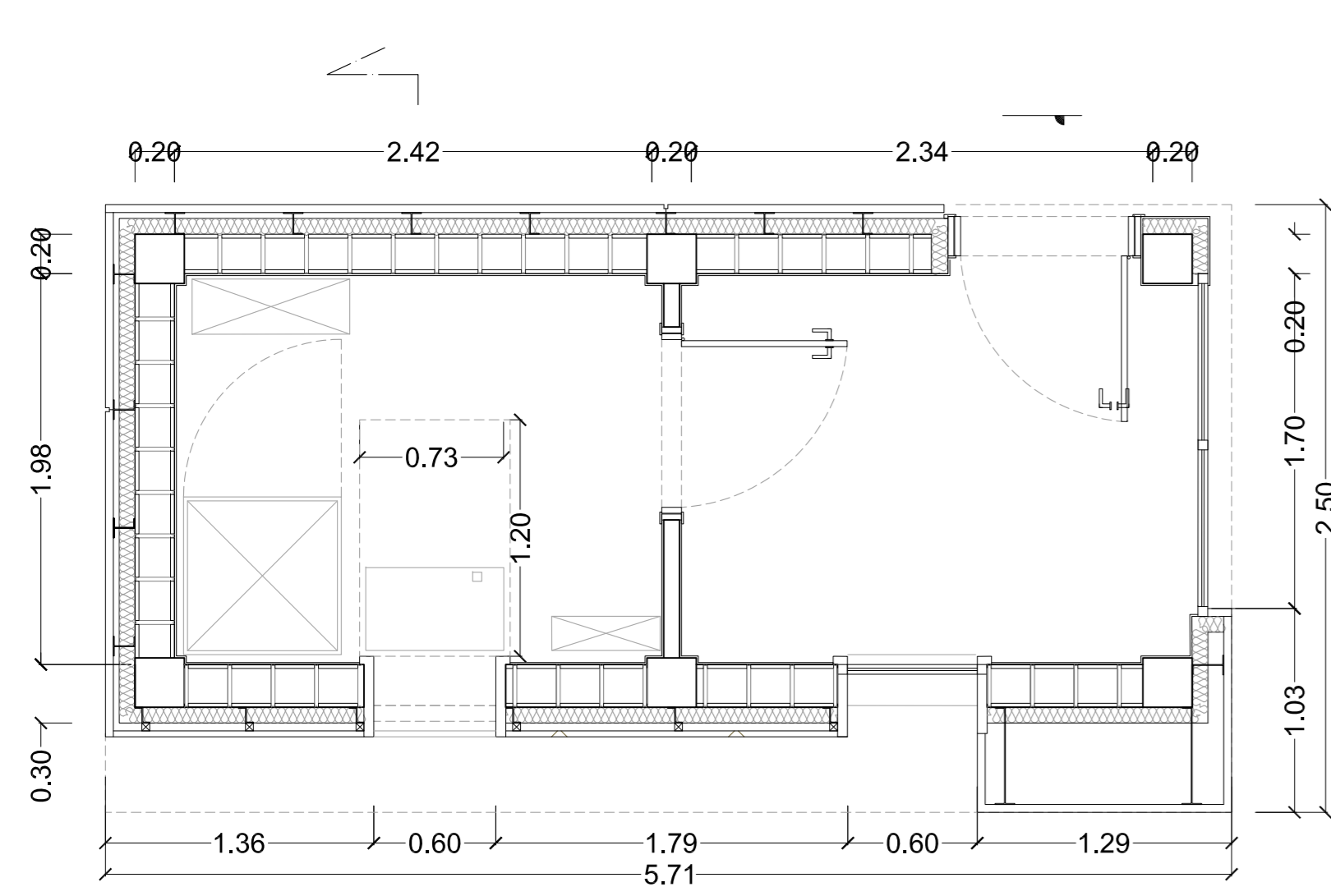
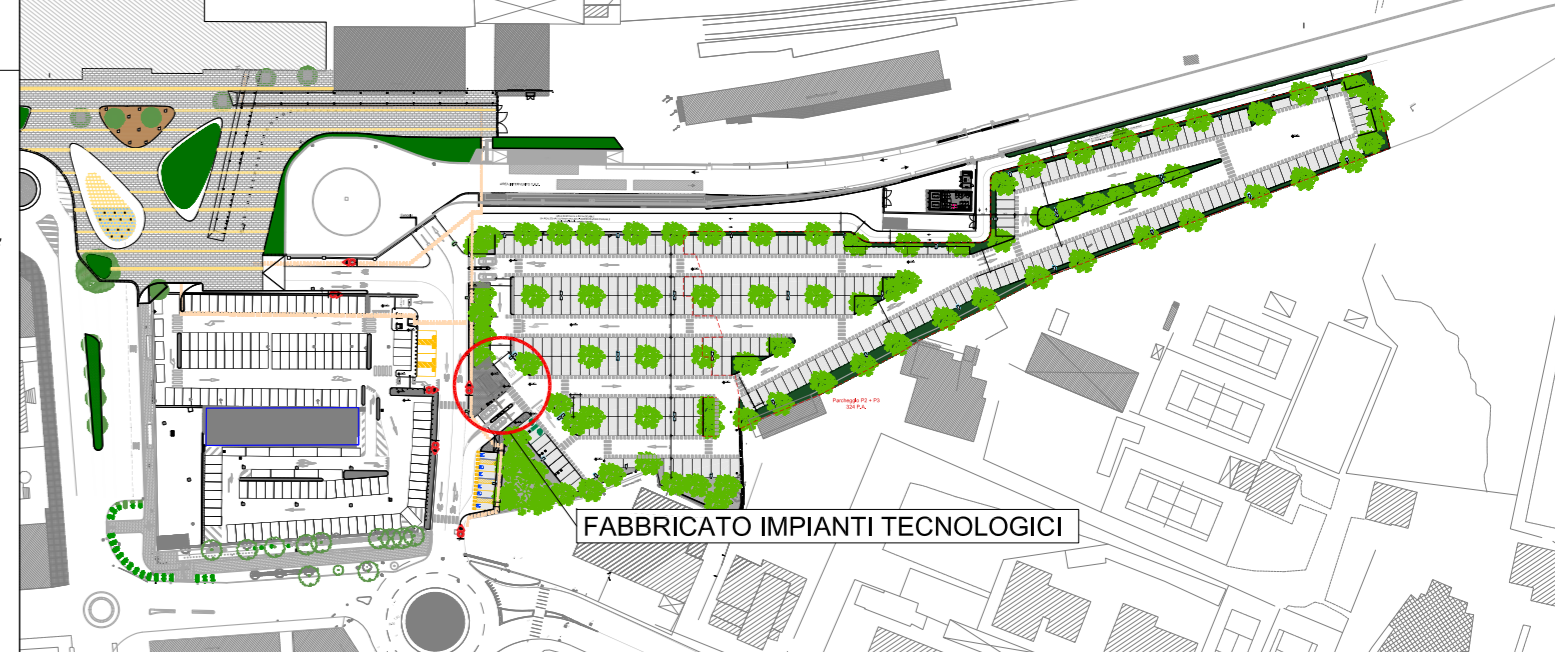

VIA INGEGNERIA VIA Ingegneria via Flaminia, 999 00189 ROMA

PROGETTISTA Ing. Matteo DI GIROLAMO

GRUPPO DI LAVORO Architetto: Arch. Felipe LOZANO LALINDE Arch. Silvia M. RIPA Arch. Marta CICCOTOSTO

COMMITTENTE: **METROPARK** GRUPPO FERROVIE DELLO STATO ITALIANE

PROGETTAZIONE: Via Ingegneria Srl

SOGGETTO TECNICO: S.O. INGEGNERIA - DIREZIONE TERRITORIALE PRODUZIONE BOLOGNA

PROSPETTO LATERALE

PROSPETTO FRONTALE

TAV. PG.01 PLANIMETRIA GENERALE DELLE SUPERFICI DI DELIMITAZIONE OSTACOLI

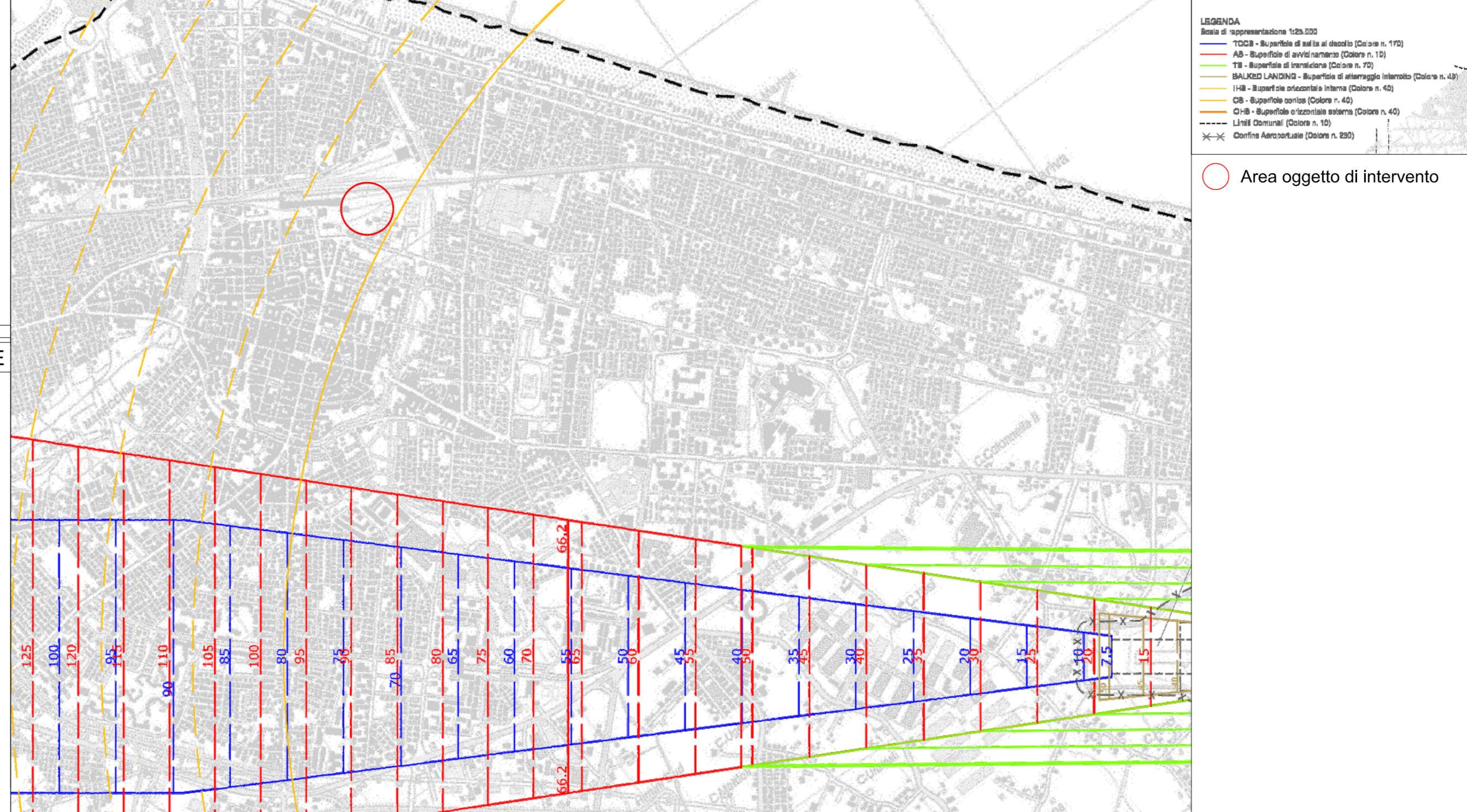

PROGETTO ESECUTIVO

Ampliamento del parcheggio Metropark P3 a servizio della stazione ferroviaria di Rimini (Fase 2)

OPERE CIVILI E SEGNALETICA STRADALE				SCALA	
Allegato modulo navigazione aerea: Pianta e Sezioni dei fabbricati di progetto				-	
				Foglio	1 di -
STRUTTURA	COMMESSA	COD.PROG.	TAVOLA	REV.	
M K G P	R N 0 1	E R O C	D 0 4	B	

SEZIONE

VISTA DALL'ALTO CON QUOTA RISPETTO AL LIVELLO DEL MARE

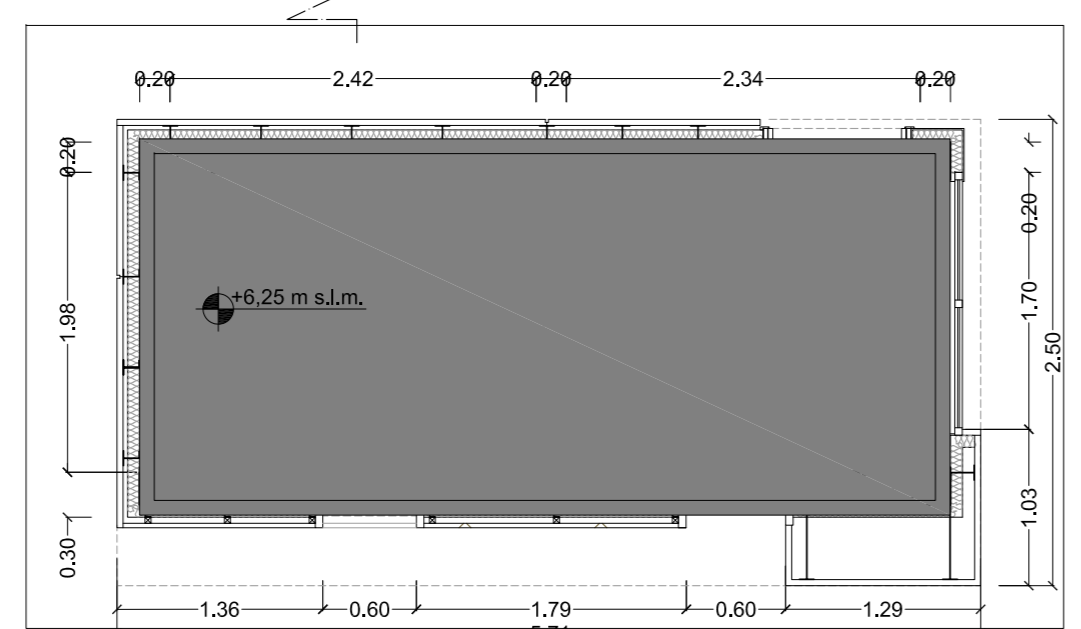
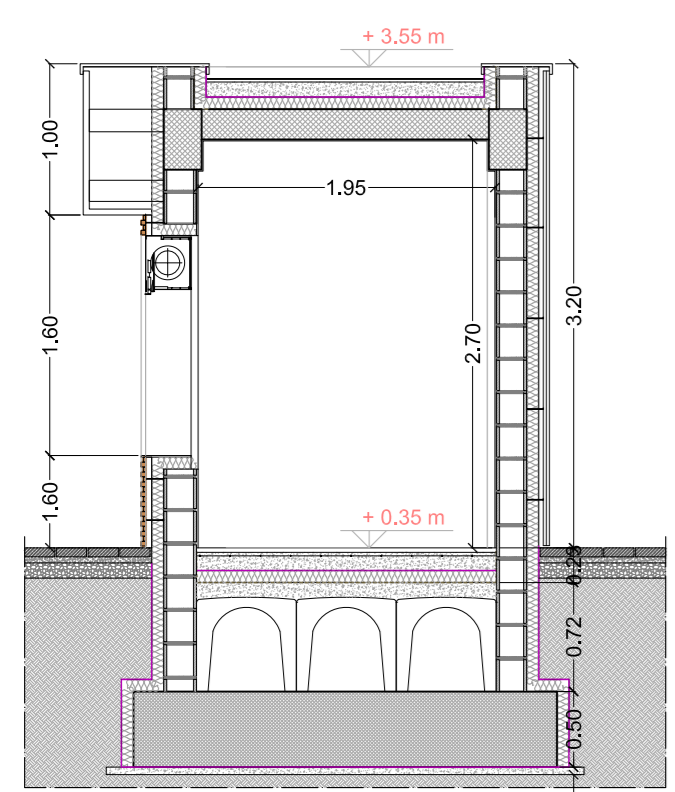

Revis.	Descrizione	Redatto	Data	Verificato	Data	Approvato	Data	Autorizzato	Data
A	Prima emissione	M.Di Girolamo	12/12/2019	MD.Cacciatore	12/12/2019	C. Minoli	12/12/2019	F. Celentani	12/12/2019
B	Revisione	M. Di Girolamo	14/02/2020	MD. Cacciatore	14/02/2020	C. Minoli	14/02/2020	F.Celentani	14/02/2020
C	Revisione	-	-	-	-	-	-	-	-
D	Revisione	-	-	-	-	-	-	-	-

POSIZIONE ARCHIVIO	LINEA	SEDE TECN.	NOME DOC.	NUMERAZ.
Verificato e trasmesso		Data	Convalidato	Data
			Archiviato	Data

File: