

RUE VIGENTE
SCALA 1:5000

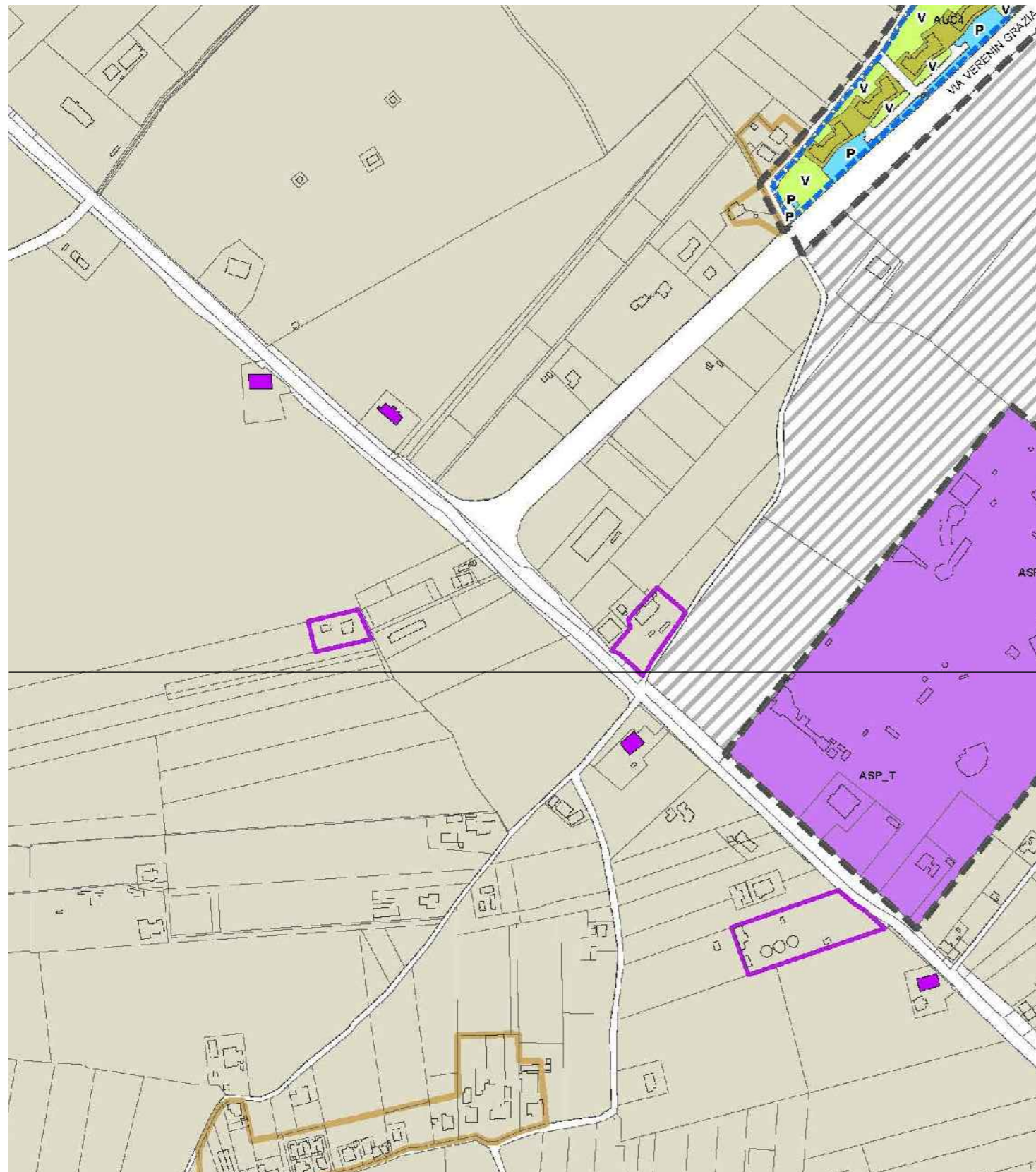

INSERIMENTO IN RUE VIGENTE
SCALA 1:5000

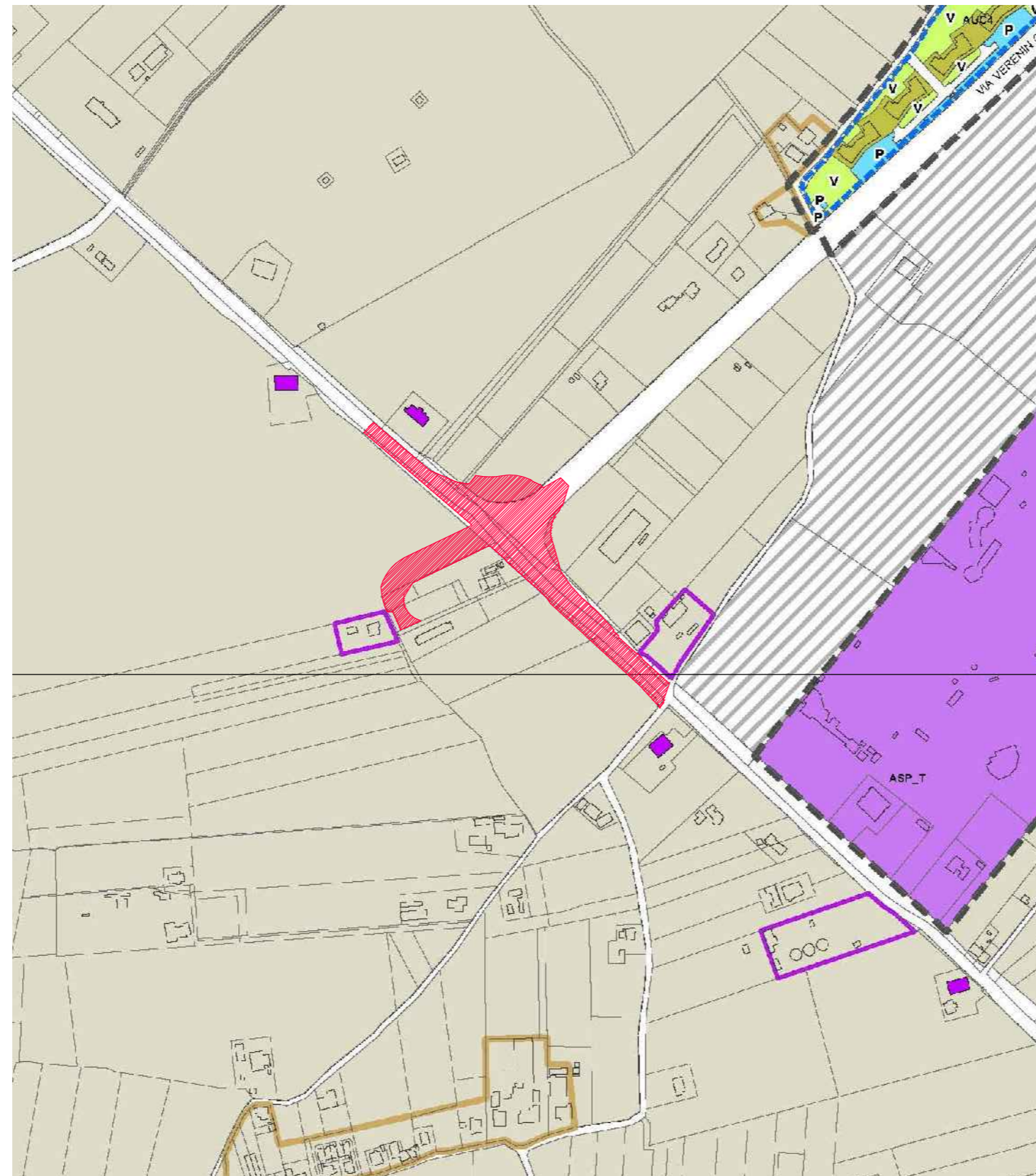

LEGENDA

- TERRITORIO RURALE**
- AAP - Ambiti agricoli periurbani (art. 76)
 - ARP - Ambiti di rilievo paesaggistico (art. 76)
 - AVP - Ambiti ad alta vocazione produttiva (art. 76)
 - Impianti produttivi isolati in territorio rurale (art. 77)
 - Aree per la comunità nomade (art. 79)
 - Ghetti di impianto storico (art. 78)
 - Ghetti non storici (art. 78)
- DOTAZIONI TERRITORIALI ED ECOLOGICHE**
- CIM: Cimiteri (art. 47) - DEP: Depuratori e Impianti di sollevamento
 - RSU: Discarica o Isola ecologica - TV: Impianti emittenti radio-televisive
 - CE: Centrale elettrica - CA: Casa Circondariale - AS: Ospedali e Case di Cura
 - CR: Case di Riposo - CS: Centri Sociali - CD: Centri Diurni - AM: Impianti radio militari - IT: Impianti
 - TRC (art. 7)
 - Ferrovie
 - Strade e parcheggi di urbanizzazione
 - Verde di protezione ecologica (art. 43)
 - Aree verdi in AAP (art. 76)
- EDIFICI DI VALORE STORICO-ARCHITETTONICO O DI PREGIO STORICO-CULTURALE E TESTIMONIALE ESTERNI AL CENTRO STORICO (art. 49)**
- Categoria di tutela A
 - Categoria di tutela B
 - Categoria di tutela C1
 - Categoria di tutela C2

PLANIMETRIA CATASTALE
Scala 1:2000

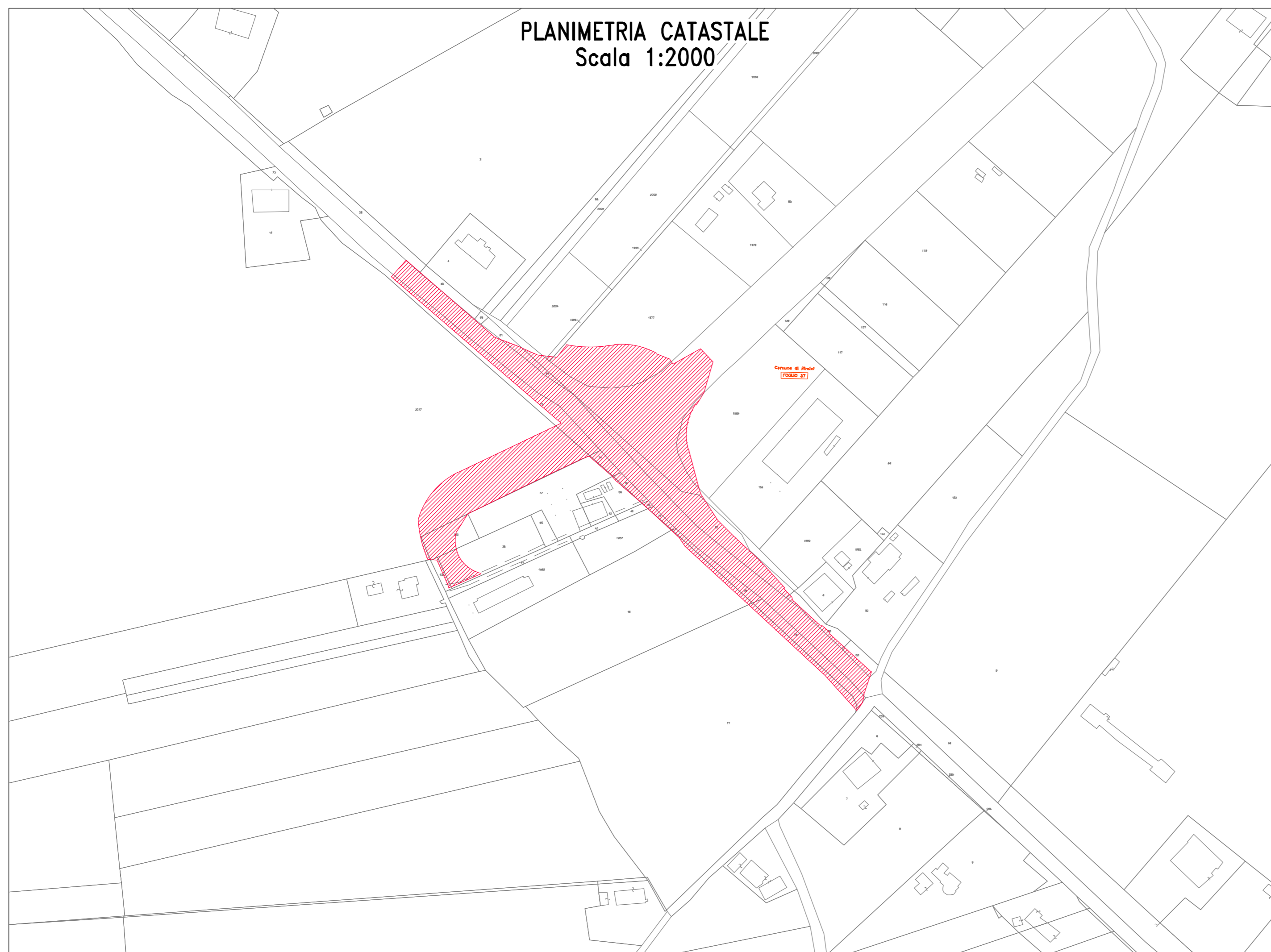

COMUNE di RIMINI
Dipartimento del TERRITORIO
Settore Infrastrutture, Mobilità e Qualità Ambientale

Piano Op. Fondo Sviluppo e Coesione (FSC) Infrastr. 2014-2020
Messa in sicurezza SS16 in corrispondenza dell'attraversamento
del Centro Abitato di Rimini

ROTATORIA VIA GRAZIA VERENIN

CUP C91B17000720001 - Fascicolo 2018-245-016

**PROGETTO di Fattibilità Tecnico Economica
e DEFINITIVO**

TAV. 2 INQUADRAMENTO URBANISTICO
SCALA 1:2000/1:5000

REV. 01

PROGETTISTA:
Ing. Paolo Vicini

COLLABORATORI:

PROGETTISTA PUBBLICA ILLUMINAZIONE:
Ing. Luca Paganelli

STUDIO GEOLOGICO
Dott. Ronci Stefano -Geologo -Rimini

INDAGINI GEOLOGICHE
Intergeo S.R.L. - RSM

RILIEVO TOPOGRAFICO e
PIANO PARTICOLAREGG. DI ESPROPRIO:
Geom. Mauro Ciavatta - Rimini

IL RESPONSABILE DI PROCEDIMENTO:
Ing. Alberto Dellavalle

IMPIANTISTICA IDRAULICA
Ing. Enrico Miani

DISEGNATORE
Ing. Emanuel Tamburini
Ing. Giulio Zannoli

ANALISI RUMORE
NoRumore - Dott. Casadio - Forlì

PAESAGGISTA:
Arch. Silvia Capelli

AGRONOMO:
Agr.Jr. Ombretta Del Prete

Rimini li. aprile 2020