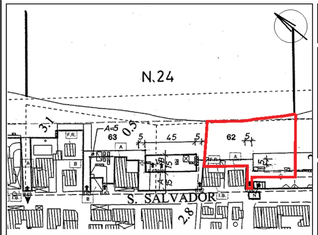

COMUNE: Rimini

Richiesta di Permesso di Costruire attraverso la procedura del "Progetto Pilota" (art.46 NTA Piano dell'Arenile Vigente) per la Ricostruzione e Riqualificazione del Bagno n. 62 Viale San Salvador n.35 - Torre Pedrera

RICHIEDENTE:
Società B62 S.N.C.
di Giorgetti Fabio & C.

Giorgetti Giorgio

Calderoni Giovanna

PROGETTO ARCHITETTONICO:
Architetto Marco Ariotti

TAVOLA NR: 09/09

SCALA :

DATA : OTTOBRE 2020

TAVOLA OGGETTO: TAV-09
Schema Fognatura e sistema di irrigazione

Architetto Ariotti Marco: Via Marecchiese 2042, Santarcangelo di Romagna - Tel. 3385005557 (Capogruppo)
Architetto Albini Andrea: Via Toscana 2/A, Rimini
Architetto Rattini Andrea: Studio Crea, Via Cignani 1, Rimini
Architetto Ricci Roberto: Via Santamaria in corte 9, Rimini

E' vietata la riproduzione e la divulgazione anche parziale del presente elaborato ai sensi dell'art. 2575 e successivi del C.C.-Ogni abuso sarà perseguito nei termini di legge.

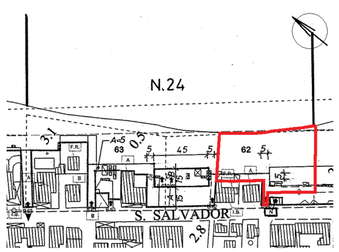

ESTRATTO DEL PIANO DELL'ARENILE scala 1:2000

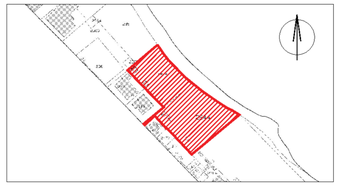

COMUNE DI RIMINI estratto di mappa 1:2000
Foglio 33 particelle n° 2544 - 2545

AREA IN PROPRIETA'

LEGENDA SCHEMA FOGNARIO e IRRIGAZIONE

RECUPERO ACQUE BIANCHE:
Le acque meteoriche provenienti dalle coperture dei Corpi A e B saranno convogliate attraverso un sistema di recupero, in una vasca di raccolta interrata di contenimento di opportuna dimensione (2.5 mc) e verranno riutilizzate nel sistema di irrigazione. (art.32 comma 1 delle NTA del Piano dell'Arenile del Comune di Rimini).
Nella medesima vasca verranno convogliate anche le acque di scarico delle docce all'aperto.

- Linea acque nere
- Pozzetto d'ispezione 40x40 cm
- Vasca Imhoff 25 ab. equivalenti diametro 1.71 ml
- Sifone Firenze
- Linea recupero acque bianche provenienti dalle coperture dei manufatti e dalle docce esterne.
- Pozzetto d'ispezione 40x40 cm
- Cisterna di accumulo 2.5 mc x irrigazione
- pompa di sollevamento con filtro
- Linea sistema di irrigazione tubazione in pead pn10 per irrigazione automatica ala gocciolante
- Pozzetto con elettrovalvola per sezionamento circuito
- Ala gocciolante per irrigazione piante
- Linea sistema di irrigazione tubazione in pead pn10 per irrigazione automatica a pioggia
- Irrigatore per prato e cespugli

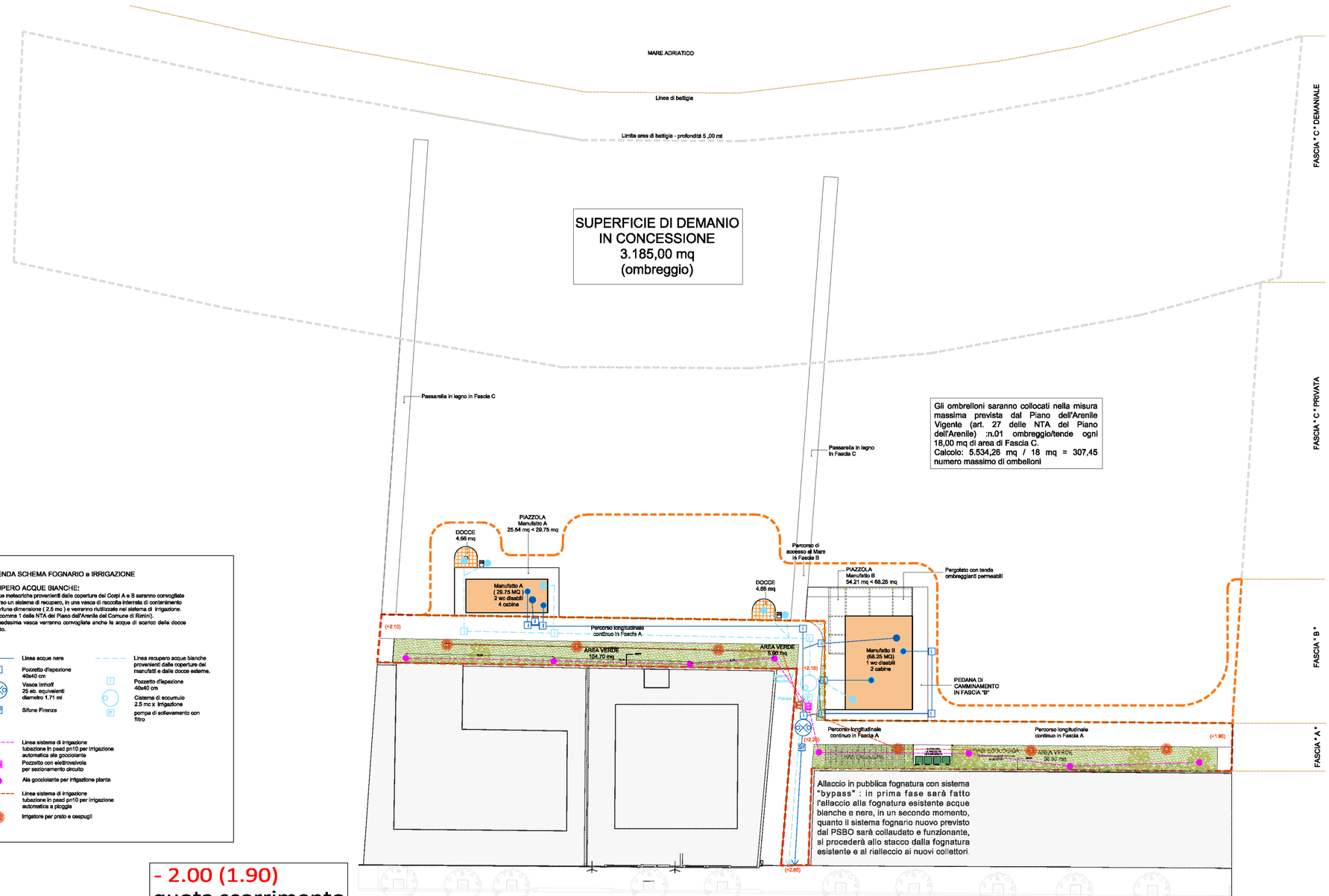

- 2.00 (1.90)
quota scorrimento nuova rete - PSBO

- 2.10 (2.00)
quota scorrimento nuova rete - PSBO

PLANIMETRIA PROGETTO
scala 1:200

Allaccio in pubblica fognatura con sistema "bypass": in prima fase sarà fatto l'allaccio alla fognatura esistente acque bianche e nere, in un secondo momento, quanto il sistema fognario nuovo previsto dal PSBO sarà collaudato e funzionante, si procederà allo stacco dalla fognatura esistente e al riallaccio ai nuovi collettori.

SEZIONE AMBIENTALE
scala 1:200