

PRG VIGENTE ANNO 2011

AMBITO DI VARIANTE ADOTTATA CON DEL. DI C.C. N. II DEL 27/01/2011

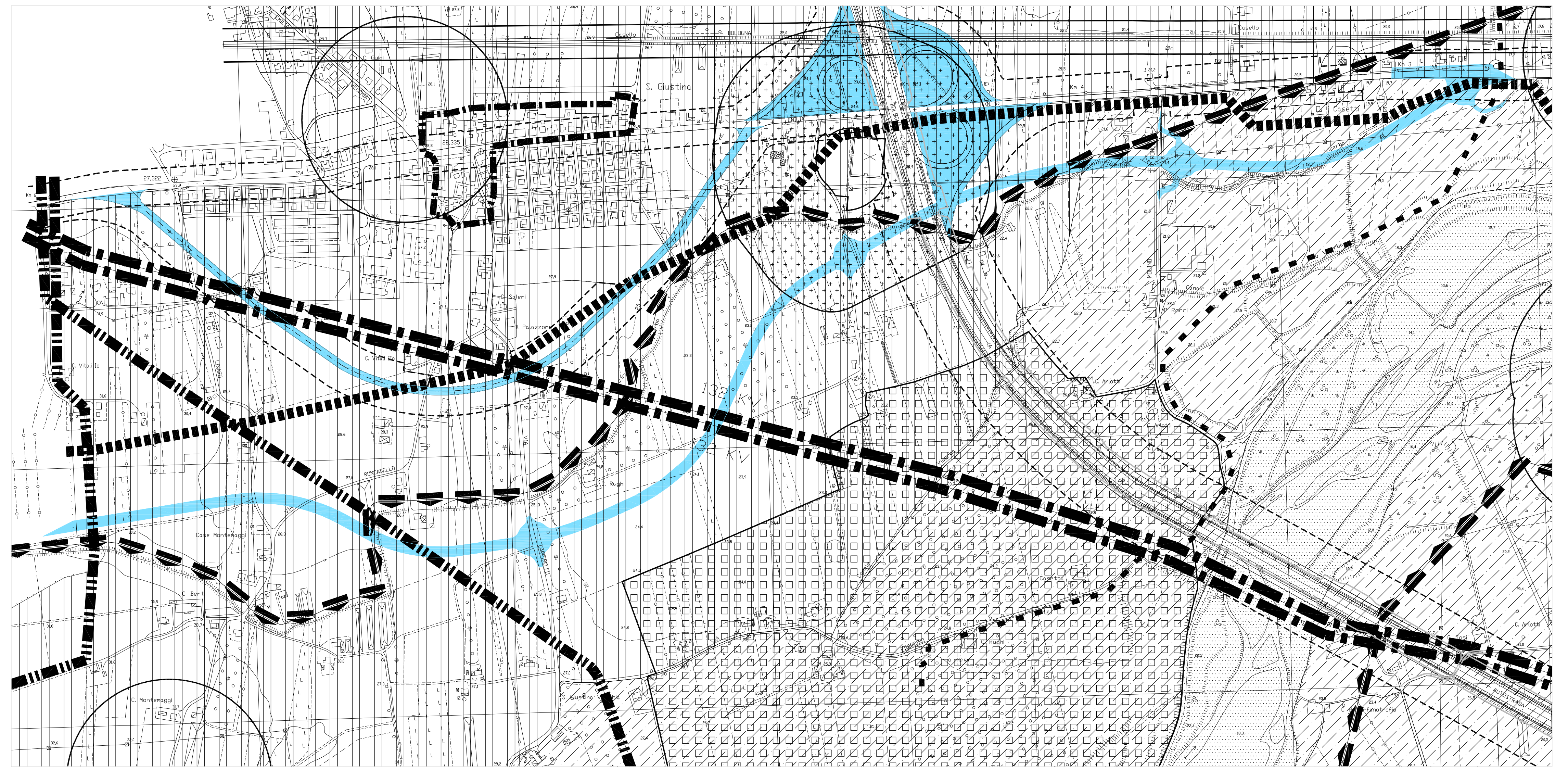

Vincoli in atto sul territorio comunale Scala 1:5000 Stralcio Tavole **2.6-2.7**

VARIANTE AL P.R.G. RELATIVA ALLA PREVISIONE DI UNA NUOVA VIABILITA' IN LOCALITA' SANTA GIUSTINA E PIANIFICAZIONE DELLE AREE LIMITROFE CON CONSEGUENTE ADEGUAMENTO DEL PIANO COMUNALE DI CLASSIFICAZIONE ACUSTICA. REVOCA PARZIALE.

ADOZIONE Delibera di Consiglio Comunale n° 11 del 27/01/2011
 Allegato n° C

APPROVAZIONE Delibera di Consiglio Comunale n° ___ del ___
 Allegato n° ___

IL DIRETTORE
 DIREZIONE PIANIFICAZIONE E GESTIONE TERRITORIALE
 ARCH. ALBERTO FATTORI

GRUPPO DI PROGETTAZIONE
 ARCH. ALBERTO FATTORI
 ARCH. MARIARITA BUCCI
 GEOM. DANIELA DELVECCHIO
 ARCH. MARIA CORVINO
 D.SSA PAOLA BARTOLUCCI
 GEOM. MAURO MASI

DESGNO M.M. MAGGIO 2015
 MODIFICHE FILE D.D. VARIANTE IN TIRATURA SANITAZIONE/PRODOTTORE
 VARIANTE/CONTRODEDOTTA

SI DICHIARA CHE LA SEGUENTE VARIANTE E' STATA
 DESIGNATA CON AUTOCAS MODIFICANDO
 LA MEDESIMA TAVOLA DI P.R.G. SERIE 3 APPROVATO
 con le Delibere di G.P. n. 351 del 03/09/99 e n. 379 del 12/08/99
 LA SEGUENTE:
 U.S. GESTIONE TERRITORIALE
 Arch. Mariarita Bucci

L'Assessore Tutela e Governo del Territorio ROBERTO BIAGINI
 Il Presidente del Consiglio Comunale VINCENZO GALLO
 Il Segretario Comunale LAURA CHIODARELLI

PRG VARIANTE ANNO 2011

AMBITO DI VARIANTE DA REVOCARE IN QUANTO È STATO PREVISTO UN NUOVO TRACCIATO VIABILISTICO CON DEL DI C.C. N. 9 DEL 6/2/2015

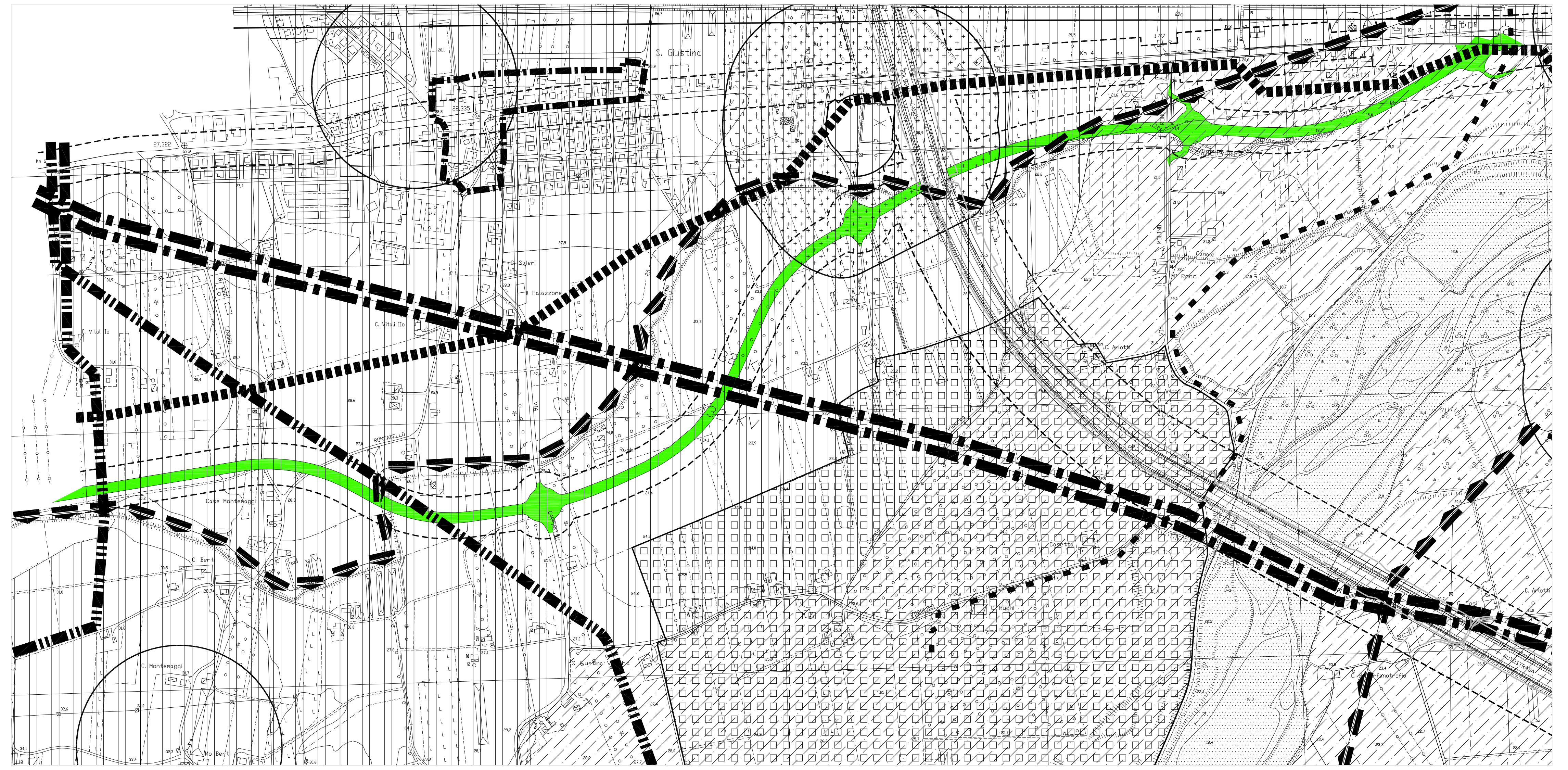

PRG VARIANTE CONTRODEDOTTA 2015

