

**Intervento C: Raccordo SS16 e prolungamento di Via Tosca -  
Viabilità di accesso al Quartiere Padulli**

Ai sensi dell'art. 53 Legge Regionale N. 24/2017

**LOCALIZZAZIONE DELL'OPERA PUBBLICA  
ELABORATO ART. 10 L.R. 37/2002**

**20.7**

Scala 1:2000

SINDACO  
Andrea Gnassi

ASSESSORE ALLA PROGRAMMAZIONE E GESTIONE DEL TERRITORIO  
Roberta Frisoni

SEGRETARIO GENERALE  
Luca Uguccioni

GRUPPO DI PROGETTO  
Mariarita Bucci  
Daniela Delvecchio  
Maria Corvino

RESPONSABILE DEL PROCEDIMENTO  
Dirigente del Settore Urbanistica  
Ing. Chiara Dal Piaz



Rimini, Dicembre 2018

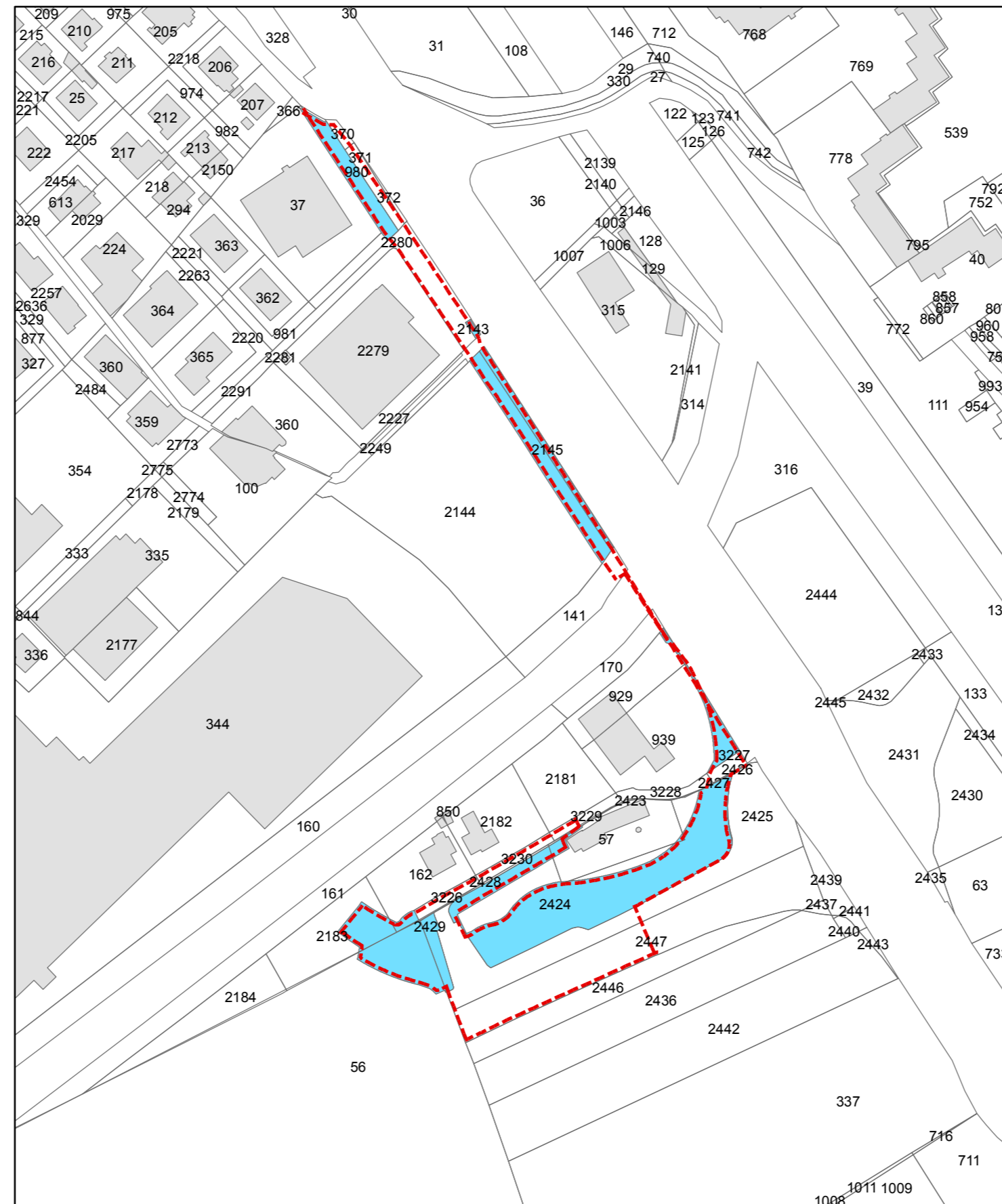

**Stralcio di mappa catastale - Foglio 82 e 83**



**Legenda**

-  Area interessata dal Procedimento Unico di cui all'art. 53 della L.R. 24/20017
-  Localizzazione indicativa delle aree interessate dal vincolo espropriativo

**Elenco dei proprietari delle aree interessate dal vincolo espropriativo secondo le risultanze dei Registri Catastali**

FOGLIO	NUMERO	intestato
82	939	MONTANARI ANTONIO E GIORGIO
82	2144	VALINVEST SPA
82	929	STEFANI LILIANA
82	2145	ZANGHERI LUCIANO
82	162	DE PAOLI GIUSEPPE E GIOVANNA
82	2183	VALINVEST SPA
83	980	SOC FRATELLI MELUCCI SNC
83	2429	VALINVEST SPA
83	2424	VALINVEST SPA
83	57	VALINVEST SPA
83	2143	SOC IMMOBILIARE ARIETE SRL
83	56	VALINVEST SPA