



Comune di Rimini

DIREZIONE GENERALE
UO Servizi Demografici e Cim.li
Struttura di supporto al Consiglio
Comunale
Ufficio Statistica

Via Marzabotto 25- 47900 Rimini
tel. 0541 704919- fax 0541
704773
sito internet: www.comune.rimini.it
mail: statistica@comune.rimini.it
c.f.-p.iva 00304260409

Rimini - MAGGIO 2015

BOLLETTINO INCIDENTI STRADALI ANNO 2014

SERIE STORICA DAL 2000 AL 2014

Anno	Numero incidenti	Numero feriti	Numero deceduti	Tasso lesività	Tasso mortalità	Tasso gravità
2000	2.585	2.448	29	94,70	1,12	1,17
2001	2.645	2.405	17	90,93	0,64	0,70
2002	2.717	2.489	18	91,61	0,66	0,72
2003	2.720	2.474	18	90,96	0,66	0,72
2004	2.588	2.446	23	94,51	0,89	0,93
2005	2.304	2.172	19	94,27	0,82	0,87
2006	2.080	2.003	14	96,30	0,67	0,69
2007	2.113	1.994	23	94,37	1,09	1,14
2008	1.952	1.828	14	93,65	0,72	0,76
2009	1.805	1.711	15	94,79	0,83	0,87
2010	1.726	1.661	12	96,23	0,70	0,72
2011	1.778	1.618	11	91,00	0,62	0,68
2012	1.804	1.543	12	85,53	0,67	0,77
2013	1.964	1.544	5	78,62	0,25	0,32
2014	1.784	1.268	6	71,08	0,34	0,47

Incidenti - media giornaliera	4,89
Conteggio decessi	6
Feriti - media giornaliera	3,47

Grafico andamento morti e feriti

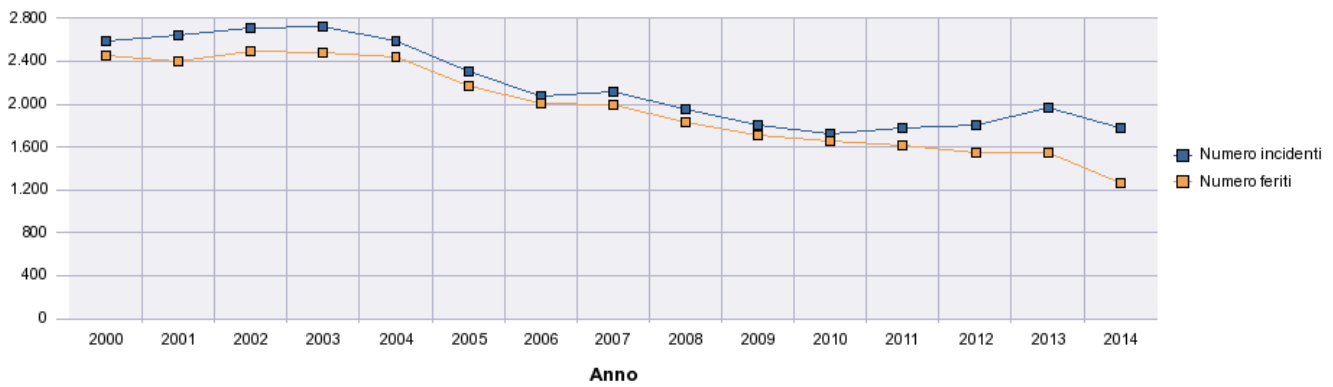

Tipologia veicoli coinvolti

Descrizione veicolo	Numero veicoli
Autovettura privata	2.245
Velocipede	269
Motociclo a solo	246
Autocarro	172
Ciclomotore	164
Pedone	136
Motociclo con passeggero	85
Veicolo datosi alla fuga	62
Veicoli speciali	22
Veicolo coinvolti più di 3	19
Autobus di linea o non di linea in extraurbano	15
Autobus o filobus in servizio urbano	11
Autotreno con rimorchio	9
Soccorso o polizia	9
Trattore stradale o motrice	7
Autovettura pubblica	5
Autoarticolato o autosnodato	3
Autovettura con rimorchio	3
Motocarro o motofurgone	1
Quadriciclo leggero	1
Somma:	3.484

Giorno	Numero incidenti
Sabato	290
Mercoledì	273
Lunedì	258
Martedì	253
Giovedì	249
Venerdì	244
Domenica	217
Somma:	1.784

Meteo	Numero incidenti
Sereno	1.140
Altro	417
Pioggia	205
Nebbia	10
Vento	7
Neve	4
	1
Somma:	1.784

Mese	Numero incidenti
Luglio	201
Agosto	192
Giugno	178
Maggio	167
Aprile	157
Settembre	152
Marzo	144
Ottobre	130
Dicembre	125
Novembre	123
Gennaio	119
Febbraio	96
Somma:	1.784

INCIDENTI PER STAGIONE E GIORNO

Primavera

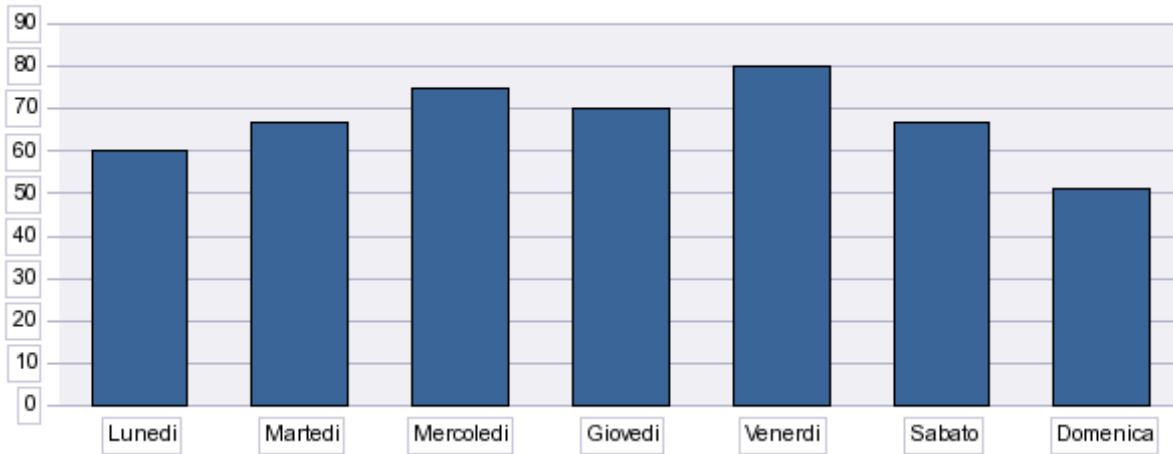

Estate

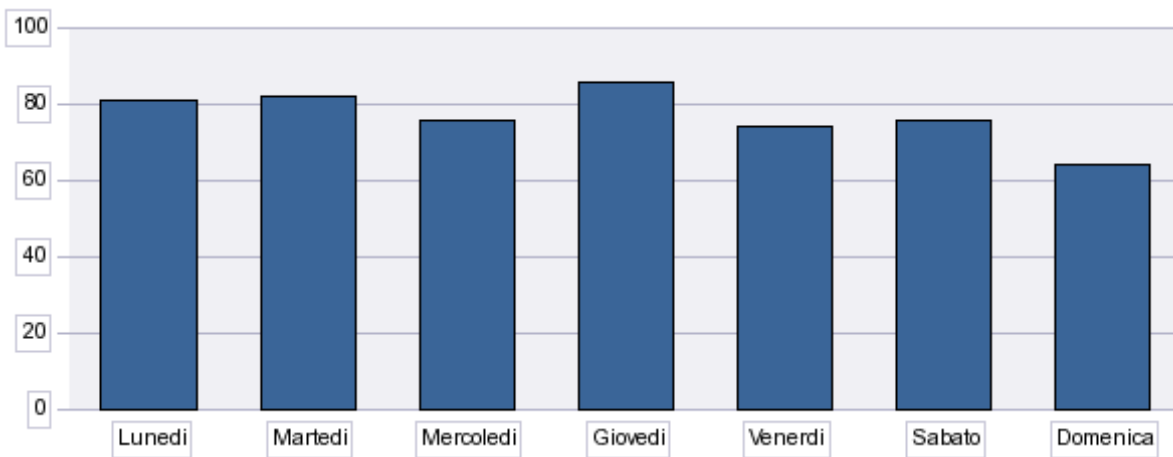

Autunno

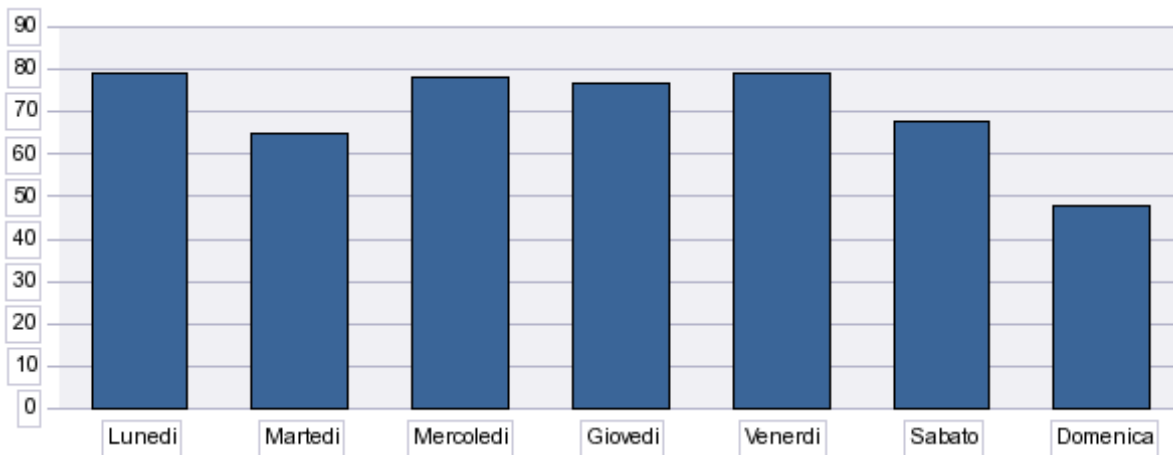

Inverno

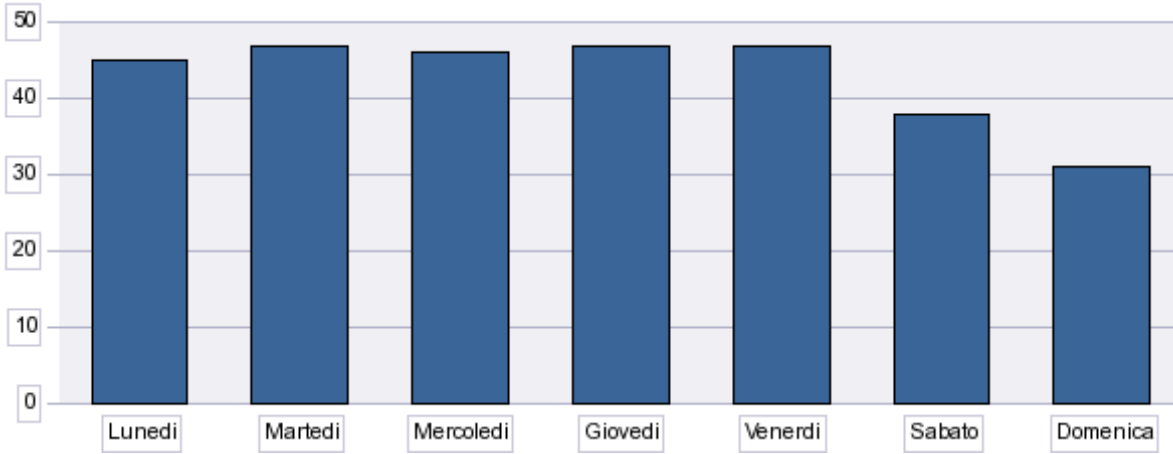

Incidenti in base all'ora

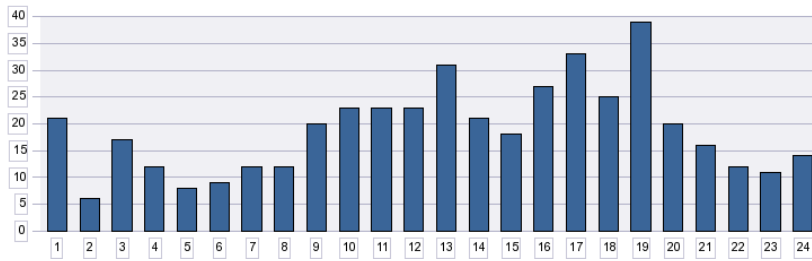

Incidenti in base al giorno

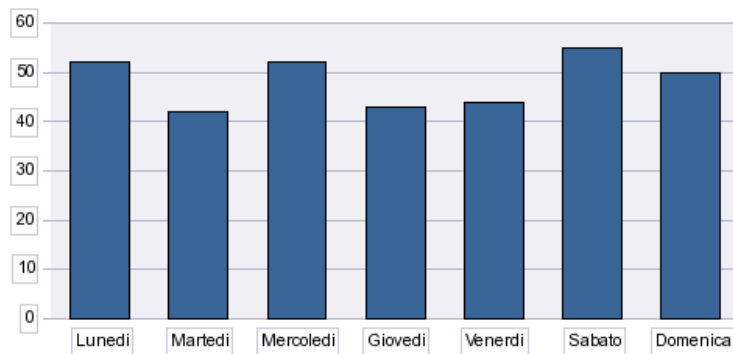

Incidenti in base al veicolo

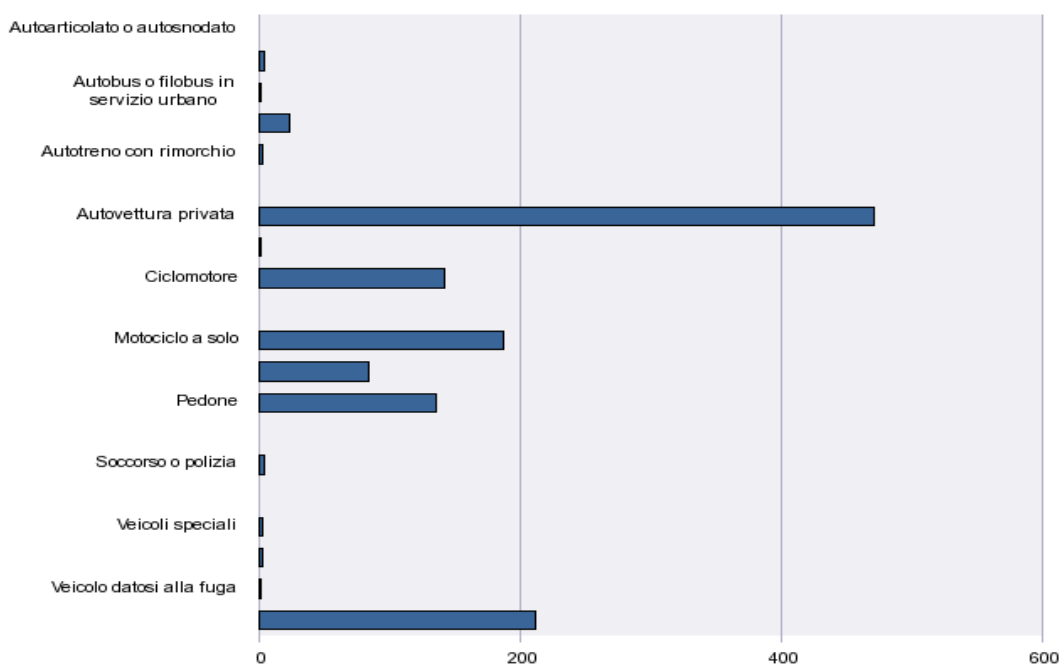

Incidenti negli incroci – ultimo triennio

	2014			2013			2012		
	incidenti	feriti	morti	incidenti	feriti	morti	incidenti	feriti	morti
corso Giovanni XXIII \ via dei Mille \ via Roma	6	5		6	6		2	8	
largo Bertuzzi I, \ via Cecchi A. \ viale Valturio R.	3	3		5	4		4	4	
l.re Di Vittorio G. \ p.le Gondar	5	2					5	5	
p.le Croce B. \ viale Regina Elena \ viale Pascoli G.	3	2					1	1	
p.le Kennedy J.F. \ viale Vespucci A. \ viale Trento \ viale Fiume	5	6		2	1		1	2	
S.S. Cons. RSM \ via della Gazzella	3	3		3	3		4	2	
via Acquario \ via Panzini A.	5	4					5	5	
via Barattona \ via della Gazzella \ S.S. Cons. RSM	5	4		5	4		5	2	
via Beltramini R. \ via De Curtis (Totò) \ via Lennon	3	2							
via Beltramini R. \ via Popilia \ via San Martino Riparotta	3	2							
via Borgatti G. \ via Treves C.	3	4					1	1	
via Campana D. \ via Circ. Occidentale \ p.zza Malatesta \ viale Valturio R.	6	6		2	1		2	1	
Via Cav. di Vitt. Veneto \ viale Mosca	3	4		2	1		1	1	
via Chiabrera G. \ via Marradi G. \ viale Settembrini L.	6	3		9	6		10	8	

via Circ. Nuova \ S.S. Cons. RSM \ viale della Repubblica	6			4	2		3	4
via Circ. Nuova \ via Marecchiese	4	2		8	2		9	4
via Circ. Ovest \ viale Italia \ via Scozia	4	2		2	8		1	
via Coletti E. \ viale Perseo \ via Destra del Porto	7	3		2	2		2	1
via Coletti E. \ via Monferrato	3			2	2		3	4
via Coletti E. \ via Sinistra del Porto	4	2		1	1		2	2
via Coriano \ via Flaminia Conca \ via Montescudo \ via Circ. Nuova	5	5		3	3	1	9	14
via Covignano \ via Circ. Nuova	3	3		3	1		4	1
via Covignano \ via Leoni Carlo	3	3		3	1			
via dei Martiri \ via Giordani P.	7	6		5	5		5	5
via della Fiera \ via Circ. Nuova \ via della Grotta Rossa	3	3		9	5		6	3
via della Lontra \ via della Gazzella	5	2		1	1		2	2
via de' Suriani \ via Marecchiese \ via Montefeltro \ viale Valturio R.	6	7		11	10		3	3
via Emilia \ viale Italia	4	3		3	1		2	4
via Flaminia Conca \ via Casti G. B.	3	2						
Via Flaminia \ Rodriguez	6	3		4	4		2	1
Via Flaminia \ via Flaminia Conca \ viale Pascoli G.	3	2		7	5		5	9
Via Flaminia \ viale IX Febbraio \ via Sardegna	3	3		2	1		1	
via Giuliani G. M. \ via Fada A.	3	1		5	2		1	
via Labriola A. \ via Tonale \ viale XXIII Settembre 1845	3	4		1	4		4	5
via Lagomaggio \ via Massaua \ viale Tripoli	3	4		1	3		3	3
viale Bassi Ugo \ via Giuliani G. M. \ viale Pascoli G.	3	1		1			3	3
viale Costantinopoli \ viale Losanna	8	4		14	9		6	7
Viale Dalla Chiesa C.A. \ via Flaminia Conca \ viale della Repubblica	7	4		9	26		3	3
Viale Dalla Chiesa C.A. \ Via Flaminia \ via Fada A.	12	12		21	9		5	5
viale Da Vinci L. \ via Tommaseo N. \ via Spallanzani L.	5	4		5	5		3	2
viale Euterpe \ via della Fiera \ via Panzini A.	4	2		8	7		2	
viale Euterpe \ via Lucchesi C. \ viale della Repubblica	3	3		2	2		1	
viale Euterpe \ via Saturno \ via Urano	3	2		3	1		3	1
viale Martinelli G. \ viale P. di Piemonte	5	4		2			1	1
viale Matteotti G. \ via dei Mille \ via Savonarola G. \ via Bast. Sett.li	7	6		9	6		11	8
viale Mazzini G. \ via Morri E. \ viale Polazzi S.	3	1		1				
Via Le N. di Cabiria \ viale Regina Elena \ viale Parisano R.	3	2		4	3		2	2
viale P. Amedeo \ viale Matteucci C. \ viale Perseo	8	5		2	1		4	5
via Leptis Magna \ via delle Officine \ viale Tripoli	4	3					5	4
viale Regina Elena \ p.zza Marvelli \ viale Tripoli \ viale Vespucci A.	5	4		9	8		5	8
viale Regina Elena \ viale Firenze \ p.le Toscanini A.	4	4		3	3		2	
viale San Bernardo \ via Stelvio \ viale XXIII Settembre 1845	3	3					3	3
viale Settembrini L. \ Via Flaminia	7	2		8	7		4	3
viale Siracusa \ via Tommaseo N.	3	4		2	1		1	
viale Spluga \ viale XXIII Settembre 1845 \ viale Zavagli C.	4	1		5	4		2	3
viale Toscanelli P. \ viale XXV Marzo 1831	4	3		4	2		2	
viale Tripoli \ via Ain Zara	3	4		2	1			
via Macanno \ Rodriguez	3	2		1			2	1

via Marecchiese \ via Marzabotto	5	5		2	2		1		
via Marradi G. \ viale Settembrini L.	3	1		5	3		3	1	
via Marradi G. \ via Melucci G. \ viale Rimembranze	6	3		3	1		3	3	
via Montese \ via San Lorenzo a Monte \ via Santa Cristina	3	3							
via Moretti M. \ viale della Repubblica \ via Avanzolini G. \ via Paulucci D.	3	5							
via Nicolo' L. \ via Marecchiese	4	2		1			2	2	
via Pomposa \ via Circ. Nuova	3	2		1	1		1		
via Roma \ via Bast. Or.li	3	1		1	1		3	2	
via Sinistra del Porto \ via Attendolo M.	3	1					1	2	
via Varisco B. \ via Macanno	3	1		5	3		1	1	
Vittime dell'11 Settembre \ via Circ. Nuova \ Via Flaminia	3	2		13	6		10	5	

Incidenti nelle strade in rettilineo-ultimo triennio (num. minimo incidenti considerati ultimo anno>2)

		2014			2013			2012		
		incidenti	feriti	morti	incidenti	feriti	morti	incidenti	feriti	morti
SS 16	157	157	112	2	170	149		190	193	3
via Emilia	36	36	25		32	24		29	35	
via Marecchiese	31	31	33		38	34		39	35	
S.S. Consolare Rimini-San Marino	29	29	20		28	26		29	25	1
via Popilia	28	28	23		21	26		2	3	
viale Euterpe	17	17	9		7	5		7	6	
viale Regina Margherita	17	17	9	1	24	18	1	18	12	
via Coletti Ennio	16	16	12		14	11		29	26	2
I.re Tintori Claudio	15	15	14		11	14		9	10	
viale Settembrini Luigi	15	15	13	1	8	6		12	7	
viale XXIII Settembre 1845	15	15	18		6	7		17	12	
via Roma	15	15	16		16	9		17	15	
viale Porto Palos	13	13	5		8	6		8	10	
via Flaminia Conca	12	12	11		5	4		2	1	
viale Tripoli	12	12	4		16	17		19	11	
via Circonvallazione Occidentale	11	11	5		5	2		11	10	
viale Regina Elena	11	11	4		11	8		13	16	
via Chiabrera Gabriello	10	10	5		5	1		9	5	
via della Fiera	10	10	7		9	5		7	6	
viale Vespucci Amerigo	10	10	2		8	7		10	9	
via Montescudo	10	10	3		15	11	1	17	11	
via Tolemaide	10	10	8		11	23		13	13	
I.re Murri Augusto	9	9	10		9	10		7	7	1
via Coriano	9	9	8	1	16	10		10	15	
via Sacramora	9	9	5		1	1		10	7	
I.re Di Vittorio Giuseppe	8	8	6		19	17		12	9	
p.zza Malatesta	8	8	3		3	3		9	4	
via Covignano	8	8	5		6	6		5	4	
via Lagomaggio	8	8	5		7	4		8	6	
viale Principe di Piemonte	8	8	3		5	4		7	4	
via Santa Cristina	8	8	5		2	2		6	2	
via della Grotta Rossa	7	7	1		12	5		3	2	
viale Matteotti Giacomo	7	7	4		13	13		10	7	
p.le Battisti Cesare	6	6	3		10	4		6	2	

viale San Salvador	6	6	5		6	5		4	3
via Macanno	6	6	9		9	5		10	3
via Marzabotto	6	6	3		3	2		5	4
via Santa Aquilina	6	6	3		8	5	1	2	
via Casalecchio	5	5	1		6	5		9	7
via Giuliani Giovanni Maria	5	5	6		2	6		3	2
viale Rimembranze	5	5	3					4	4
via Orsoleto	5	5	5		14	13		5	1
via Vittime dell'11 Settembre	5	5	2					1	1
largo Gramsci Antonio	4	4	1		2			2	1
via Caduti di Nassiriya	4	4	1		13	11		11	7
viale Bassi Ugo	4	4	1		1	1		6	4
viale Principe Amedeo	4	4	1		6	3		6	10
viale Tiberio	4	4	2		6	3		3	
viale Toscanelli Paolo	4	4	3		5			2	1
viale Valturio Roberto	4	4	5		5	8		9	8
viale XXV Marzo 1831	4	4	6		2			2	1
via Melucci Giuseppe	4	4	4		1	1		3	1
via Panzini Alfredo	4	4	3						1
via San Martino Riparotta	4	4	3		2	2		6	7
via San Salvatore	4	4	4		8	5		2	1
l.re Spadazzi Guido	3	3	2		1	1		2	1
p.le Kennedy John Fitzgerald	3	3	1		2	1		1	
via Aleardi Aleardo	3	3	2						
via Castellaccio	3	3	1		3	2		1	
via Circonvallazione Meridionale	3	3	3		2			7	6
via Cornelia	3	3			2				
via Crispi Francesco	3	3	1						
via Destra del Porto	3	3	1		11	10		8	7
via John Lennon	3	3						2	
viale Beccadelli Antonio	3	3	3		2	1		2	1
viale Italia	3	3	1		1	1		2	1
viale Siracusa	3	3	1		3	1			
via Pintor Giaime	3	3	1		2	2		3	1
via Poletti Luigi	3	3	1					1	
via Santa Maria in Cerreto	3	3	2					3	1
via Santerno	3	3	1						
via XX Settembre 1870	3	3	1		2	1		5	8

Incidenti con conseguenze riguardanti l'utenza debole

	Femmina	Maschio	Somma:
Ciclomotore	4	9	13
Motociclo con passeggero	11		54
Pedone	6	12	18
Velocipede	7	19	26
Somma:	28	83	111

Incidentalità “ciclomotori” in relazione all’età del conducente

Fascia	Numero incidenti	% incidenti sototale classe veicolo	Numero incoli umi	Numero feriti	Numero morti	Num. feriti per 100 incidenti
Fino a 17	46	28,57%	9	38		82,61%
Da 18 a 25	54	33,54%	15	39		72,22%
Da 26 a 35	16	9,94%	4	12		75,00%
Da 36 a 45	15	9,32%	1	14		93,33%
Da 46 a oltre	30	18,63%	5	25		83,33%

Incidentalità “motocicli” in relazione all’età del conducente

Fascia	Numero incidenti	% incidenti sototale classe veicolo	Numero incoli umi	Numero feriti	Numero morti	Num. feriti per 100 incidenti
Fino a 17	7	2,15%	1	6		85,71%
Da 18 a 25	43	13,19%	6	37		86,05%
Da 26 a 35	69	21,17%	14	54	1	78,26%
Da 36 a 45	78	23,93%	22	55	1	70,51%
Da 46 a oltre	129	39,57%	34	96	1	74,42%

Incidentalità Ciclomotori e Motocicli in relazione all’età del conducente

Fascia	Numero incidenti	% incidenti sototale classe veicolo	Numero incoli umi	Numero feriti	Numero morti	Num. feriti per 100 incidenti
Fino a 17	53	10,88%	10	44		83,02%
Da 18 a 25	97	19,92%	21	76		78,35%
Da 26 a 35	85	17,45%	18	66	1	77,65%
Da 36 a 45	93	19,10%	23	69	1	74,19%
Da 46 a oltre	159	32,65%	39	121	1	76,10%