



Comune di Rimini

DIREZIONE AFFARI GENERALI  
Settore Servizi al Cittadino  
Ufficio Statistica

Via Marzabotto 25- 47900 Rimini  
tel. 0541 704919- fax 0541 704773  
sito internet: [www.comune.rimini.it](http://www.comune.rimini.it)  
mail: [statistica@comune.rimini.it](mailto:statistica@comune.rimini.it)  
c.f.-p.iva 00304260409  
[www.comune.rimini.it](http://www.comune.rimini.it)

Rimini - GIUGNO 2014

## BOLLETTINO INCIDENTI STRADALI ANNO 2013

SERIE STORICA DAL 2000 AL 2013

Anno	Numero incidenti	Numero feriti	Numero deceduti	Tasso lesività	Tasso mortalità	Tasso gravità
2000	2.585	2.448	29	94,70	1,12	1,17
2001	2.645	2.405	17	90,93	0,64	0,70
2002	2.717	2.489	18	91,61	0,66	0,72
2003	2.720	2.474	18	90,96	0,66	0,72
2004	2.588	2.446	23	94,51	0,89	0,93
2005	2.304	2.172	19	94,27	0,82	0,87
2006	2.080	2.003	14	96,30	0,67	0,69
2007	2.113	1.994	23	94,37	1,09	1,14
2008	1.952	1.828	14	93,65	0,72	0,76
2009	1.805	1.711	15	94,79	0,83	0,87
2010	1.726	1.661	12	96,23	0,70	0,72
2011	1.778	1.618	11	91,00	0,62	0,68
2012	1.804	1.543	12	85,53	0,67	0,77
2013	1.964	1.544	5	78,62	0,25	0,32

Incidenti - media giornaliera	5,38
Conteggio decessi	5
Feriti - media giornaliera	4,23

Abbiamo ritenuto opportuno inserire all'inizio del report annuale sulla incidentalità delle nostre strade cittadine, la tabella dalla quale si rilevano i suoi fondamentali andamenti, da cui si riscontra immediatamente la significativa diminuzione di eventi che hanno causato danni alle persone, nonostante il leggero incremento del numero di sinistri. Gli interventi sulla messa in sicurezza della viabilità riminese stanno dando pregevoli risultati, unitamente alla maggior protezione offerta dai veicoli di nuova concezione.

Anche dal grafico che segue si nota molto chiaramente la fase discendente a far tempo dai primi anni di questa rilevazione e dall'avvio di tutti i provvedimenti sulla regolamentazione del traffico.

### Grafico andamento incidenti e feriti

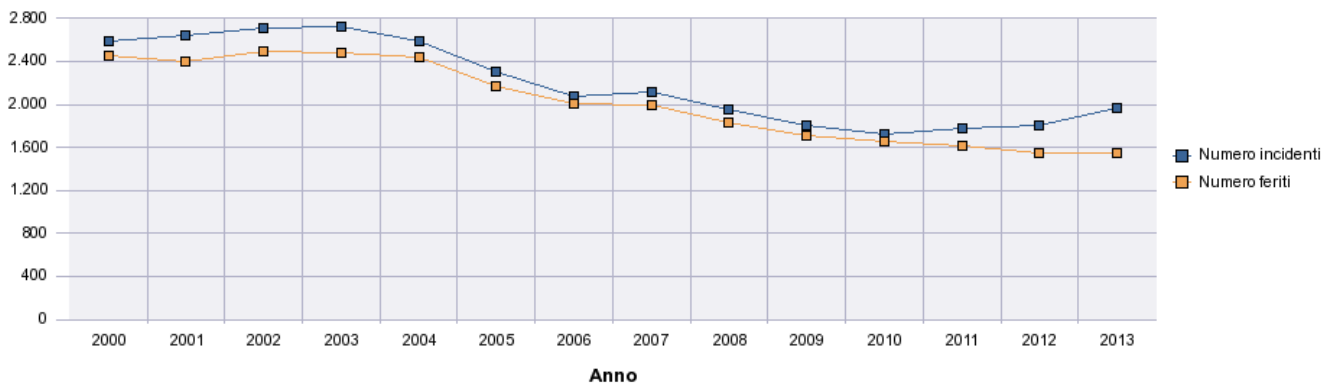

### Tipologia veicoli coinvolti

Descrizione veicolo	Numero veicoli
Autovettura privata	2.469
Velocipede	296
Ciclomotore	230
Autocarro	225
Motociclo a solo	215
Pedone	115
Motociclo con passeggero	108
Veicolo datosi alla fuga	45
Veicolo coinvolti più di 3	34
Autobus o filobus in servizio urbano	24
Soccorso o polizia	16
Veicoli speciali	16
Autobus di linea o non di linea in extraurbano	11
Autovettura pubblica	8
Autovettura con rimorchio	5
Trattore stradale o motrice	5
Autoarticolato o autosnodato	4
Motocarro o motofurgone	3
Autotreno con rimorchio	2
Trattore agricola	1
<b>Somma:</b>	<b>3832</b>

## Incidenti in base al veicolo

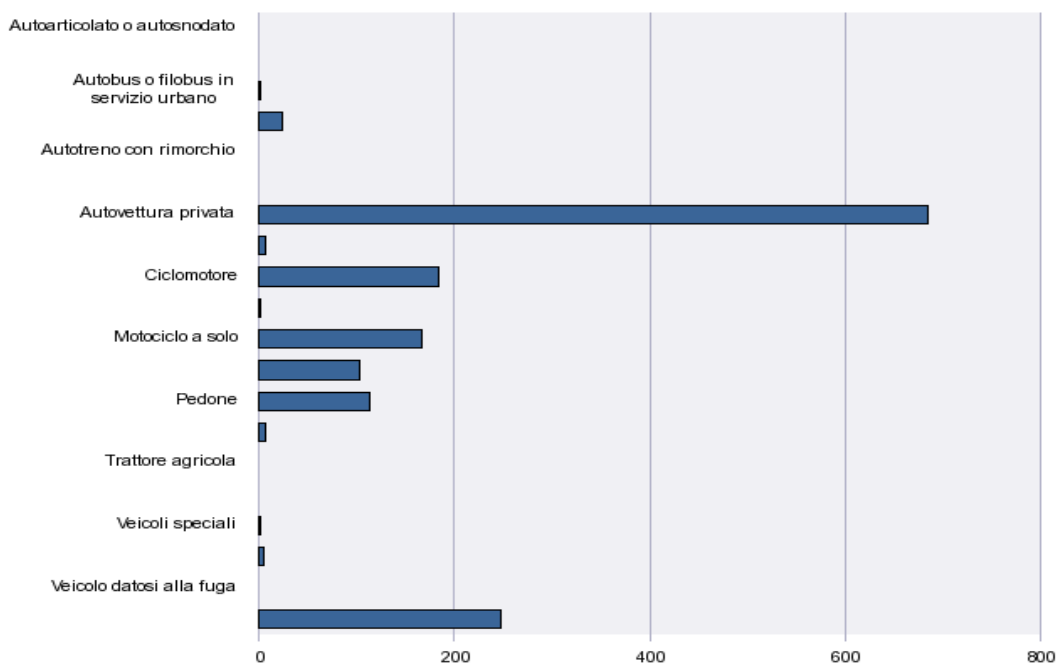

## Incidenti in base al mese e al giorno

Mese	Numero incidenti
Luglio	231
Dicembre	222
Agosto	216
Giugno	204
Settembre	152
Maggio	146
Novembre	144
Ottobre	140
Gennaio	133
Aprile	131
Febbraio	124
Marzo	121
Somma:	1964

## Incidenti in base al meteo

Meteo	Numero incidenti
Sereno	1.317
Altro	418
Pioggia	182
Nebbia	24
Neve	16
Vento	4
	3
Somma:	1964

## Incidenti in base al giorno

Giorno	Numero incidenti
Venerdi	324
Martedi	299
Giovedi	292
Sabato	292
Lunedì	281
Mercoledì	267
Domenica	209
Somma:	1964

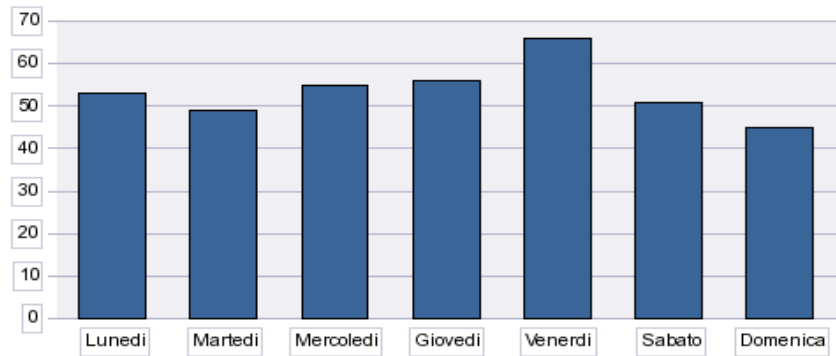

## INCIDENTI PER STAGIONE E GIORNO

### Primavera

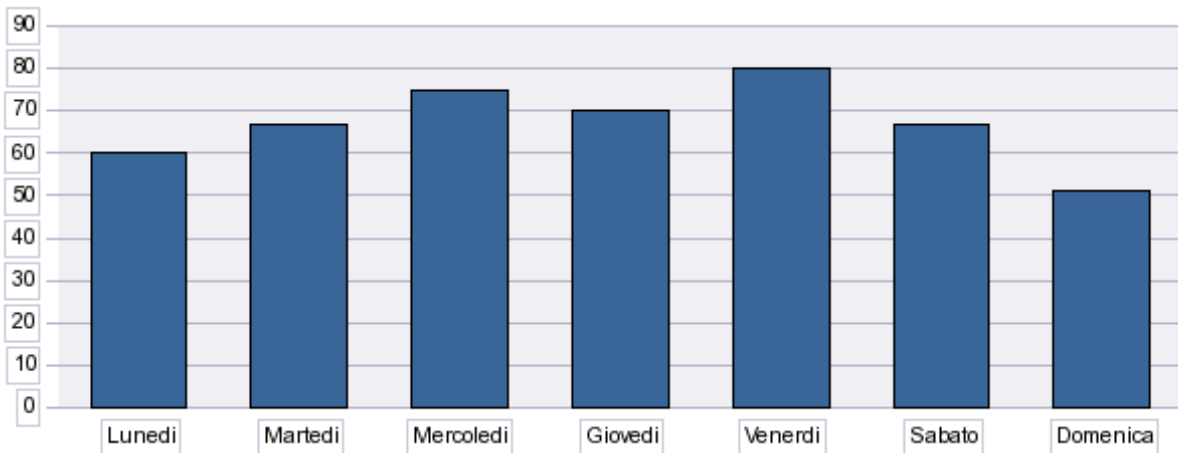

### Estate

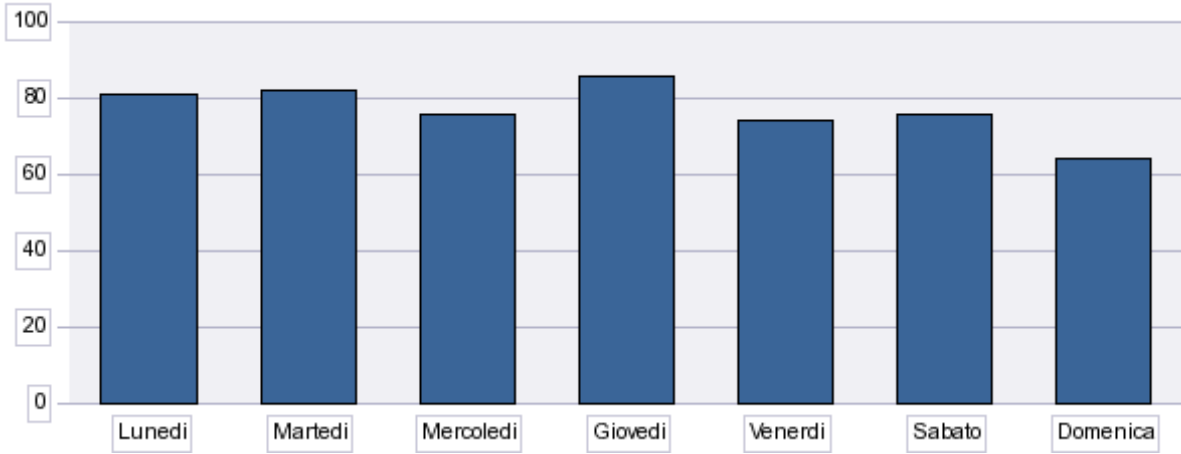

### Autunno

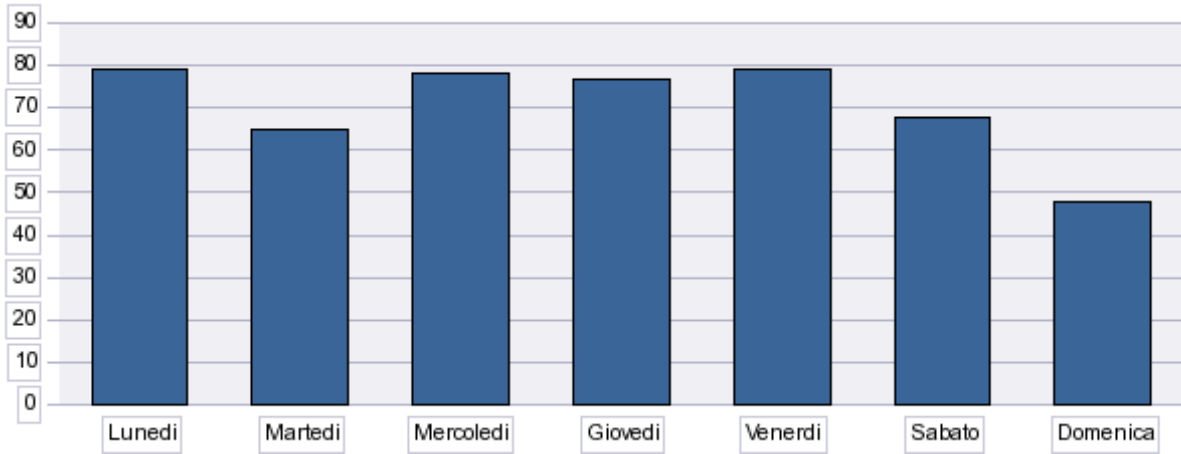

### Inverno

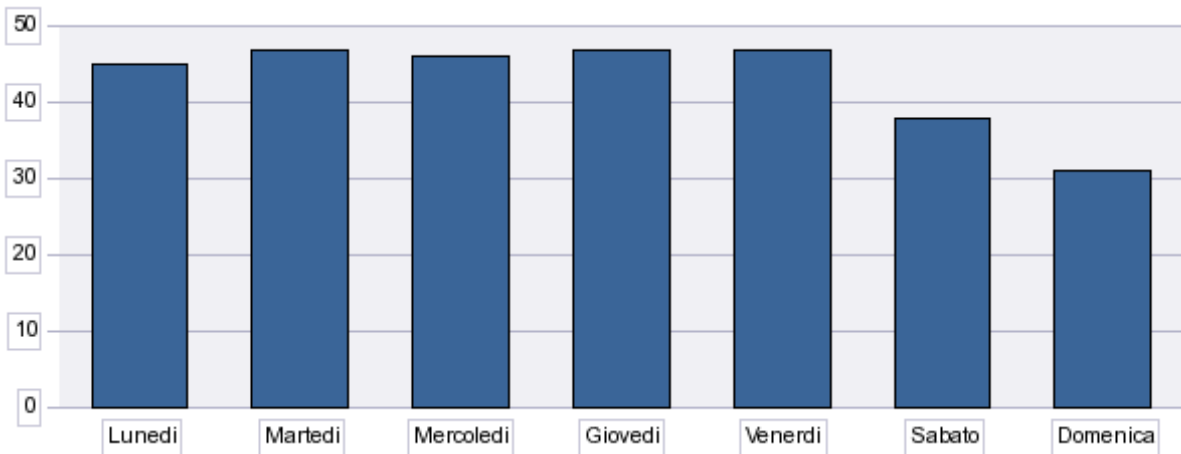

## Incidenti in base all'ora

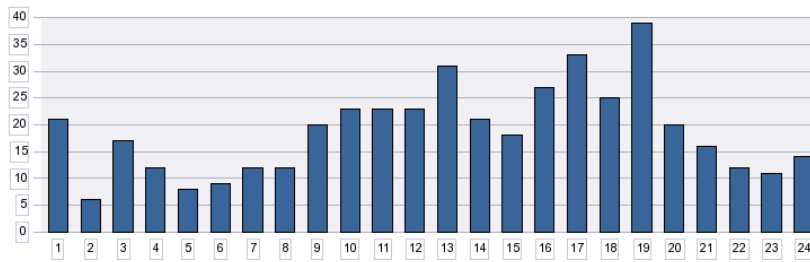

## Incidenti negli incroci – ultimo triennio

	2013			2012			2011		
	incidenti	feriti	morti	incidenti	feriti	morti	incidenti	feriti	morti
corso Giovanni XXIII \ via dei Mille \ via Roma	6	6		2	8		3	4	
largo Bertuzzi I, \ via Cecchi A. \ viale Valturio R.	5	4		4	4		4	1	
l.re Di Vittorio G. \ p.le Toscanini A.	6	5		9	6		4	3	
l.re Murri A. \ p.zza Marvelli	5	6					3	3	
p.le Battisti C. \ corso Giovanni XXIII \ via Graziani F. \ via Ravagnani R.	7	9		2	1		3	4	
S.S. Cons. RSM \ via della Gazzella	3	3		4	2				
via Acquabona \ via Coriano	6	2		1	1				
via Alighieri D. \ via Roma	4	3		4	6		1	1	
via Amola \ S.S. Cons. RSM \ via Montevecchio	3	1		2	1		5	5	
via Bach J.S. \ viale Regina Elena \ viale Parisano R.	3	2		2	2				
via Balilla \ Via Flaminia	4	2		2	2		1		
via Baracca F. \ p.le Caduti Cefalonia \ via Marzabotto	4	2		3	1		1	1	
via Barattona \ via del Gatto \ S.S. Cons. RSM	3	1		1	2				
via Barattona \ via della Gazzella \ S.S. Cons. RSM	5	4		5	2		1	3	
via Bast. Merid.li \ largo Giulio C. \ via Bast. Or.li \ via XX Settembre 1870	3	2		3	4				
via Bast. Sett.li \ via dei Mille	4	2		3	2		1	1	
via Briolini G. \ via Coletti E.	3	2							
via Chiabrera G. \ via Giangi N. \ via Satta S.	3			4	7		2	4	
via Chiabrera G. \ viale Settembrini L.	3	2		6	6				
via Chiabrera G. \ via Marradi G. \ viale Settembrini L.	9	6		10	8		4	5	
via Circ. Meridionale \ via della Fiera \ via Gueritti B.	4	7		3	4		3	4	
via Circ. Nuova \ S.S. Cons. RSM \ viale della Repubblica	4	2		3	4		3		
via Circ. Nuova \ via Marecchiese	8	2		9	4		5	4	
via Circ. Nuova \ via via Caduti di Nassiriya	3						1	1	
via Coatit \ via Roma	3	3							
via Coletti E. \ via Lando L.	4	3							
via Coriano \ via Flaminia Conca \ via Montescudo \ via Circ. Nuova	3	3	1	9	14		9	8	
via Covignano \ via Circ. Nuova	3	1		4	1		6	5	

via Covignano \ via del Pioppo	3	2						
via Covignano \ via Leoni Carlo	3	1				2		
via Covignano \ via Panzini A. \ via Planco J.	4	3	1	1		2		
via De Bosis L. \ via Coletti E.	4	4	3	3		2	2	
via dei Martiri \ via Giordani P.	5	5	5	5		2	1	
via dei Martiri \ via Marvelli R. \ Via Flaminia	4	3						
via della Fiera \ via Circ. Nuova \ via della Grotta Rossa	9	5	6	3		5	4	
via della Fiera \ via Vega	3	3				1	1	
via de' Suriani \ via Marechiese \ via Montefeltro \ viale Valturio R.	11	10	3	3		7	8	
via Elvis \ via Sacramora	3	2						
via Emilia \ via Bagli C.	5	3	2			1	2	
via Emilia \ viale Italia	3	1	2	4				
via Fada A. \ via Lagomaggio	3		3	2		2	2	
via Flaminia Conca \ via Rubicone	3	3	2	1		2	2	
via Flaminia Conca \ via Santerno	3	2	2	3		1	1	
Via Flaminia \ Rodriguez	4	4	2	1		4	5	
Via Flaminia \ via Casalecchio	4	2	3	2		2	2	
Via Flaminia \ Via Cav. di Vitt. Veneto	4	2	1	2		2	1	
Via Flaminia \ via Circ. Nuova	6	2	3	3		2		
Via Flaminia \ via dei Martiri \ via Musiani A.	4	5	1			3	6	
Via Flaminia \ via Draghi A..	3	3						
Via Flaminia \ via Flaminia Conca \ viale Pascoli G.	7	5	5	9		2	2	
via Giuliani G. M. \ via Fada A.	5	2	1			3	1	
via Lagomaggio \ viale Regina Elena	4	1						
via Lagrangia Gi. L. \ via Mazzoni G. \ viale Rimembranze	3	2	1	1		1	1	
viale Bassi Ugo \ via Roma \ viale Tripoli	7	1	5	4		2	9	
viale Carducci G. \ viale Foscolo U.	3	5						
viale Costantinopoli \ viale Losanna	14	9	6	7		2	1	
Viale Dalla Chiesa C.A. \ via Flaminia Conca \ viale della Repubblica	9	26	3	3		6	7	
Viale Dalla Chiesa C.A. \ Via Flaminia \ via Fada A.	21	9	5	5		10	9	
viale Dati G. \ viale Palotta \ viale Toscanelli P.	3		2	2		1	1	
viale Da Vinci L. \ via Tommaseo N. \ via Spallanzani L.	5	5	3	2		1		
viale Don Bosco G. \ viale Foscolo U. \ viale Parisano R.	3	3	1	1		1	1	
viale Euterpe \ via della Fiera \ via Panzini A.	8	7	2			8	6	
viale Euterpe \ via Saturno \ via Urano	3	1	3	1		5	3	
viale Genghini G. \ viale Porto Palos \ viale Dati G.	3	3	1	1				
viale Losanna \ viale Oliveti I. \ viale Parigi	4	11	1	2		5	6	
viale Matteotti G. \ via dei Mille \ via Savonarola G. \ via Bast. Sett.li	9	6	11	8		4	4	
Via Le N. di Cabiria \ viale Regina Elena \ viale Parisano R.	4	3	2	2		1	1	
viale Pascoli G. \ via Lagomaggio	6	6	2	2		1	1	
viale Regina Elena \ p.le Gondar \ viale Regina Margherita \ viale Rimembranze	3	1	2	1		4	2	
viale Regina Elena \ p.zza Marvelli \ viale Tripoli \ viale Vespucci A.	9	8	5	8		21	35	
viale Regina Elena \ viale Firenze \ p.le Toscanini A.	3	3	2			4	5	
viale Settembrini L. \ Via Flaminia	8	7	4	3		1	1	
viale Siracusa \ via Melucci G.	3	4	7	5		3	3	
viale Spluga \ viale XXIII Settembre 1845 \ viale Zavagli C.	5	4	2	3		4	4	
viale Toscanelli P. \ viale XXV Marzo 1831	4	2	2			1		
viale Vespucci A. \ Via I Vitelloni	4	7	1	2		1	1	
viale XXIII Settembre 1845 \ via Aquileia	3	1						

viale XXIII Settembre 1845 \ via dell'Edera	3	2		3	2				
viale XXV Marzo 1831 \ via Sacramora	5	6		3	5		5	6	
viale Zurigo \ via Ginevra	3	1					1	1	
via Marecchiese \ via Ricci A.	3	2		1	1				
via Marradi G. \ via Settembrini L.	5	3		3	1				
via Marradi G. \ via Melucci G. \ via Rimembranze	3	1		3	3		5	12	
via Marzabotto \ via Di Mezzo \ via Planco J.	3	11		3	3		4	3	
via Montescudo \ via Maceri	3	2		4	3		1	3	
via Montescudo \ via Tirso \ via Bidente	3	2		4	1		3	4	
via Pellico S. \ v.lo San Gregorio \ via Tripoli	7	6		3					
via Sacramora \ viale XXIII Settembre 1845	3	3					2		
via San Giovenale \ via Bizzocchi S.	3	4							
via Savonarola G. \ via Ravegnani R.	10	10		3	4		3	4	
via S.M. Des Fosses \ viale Duca D'Aosta \ viale Beccadelli A. \ viale P. Amedeo	4			1	1		1	3	
via Tolemaide \ via Emilia Vecchia	4	5		1			1	7	
via Tonti M. \ via Oberdan G.	6	1		2	4		2	3	
via Varisco B. \ via Macanno	5	3		1	1		6	4	
via XX Settembre 1870 \ v.lo San Gregorio	7	3		1	2		3	2	
Vittime dell'11 Settembre \ via Circ. Nuova \ Via Flaminia	13	6		10	5		7	4	

### Incidenti nelle strade in rettilineo-ultimo triennio

(num. minimo incidenti considerati ultimo anno>2)

		2013			2012			2011		
		incidenti	feriti	morti	incidenti	feriti	morti	incidenti	feriti	morti
SS 16	170	170	149		190	193	3	152	145	3
via Marecchiese	38	38	34		39	35		37	42	1
via Emilia	32	32	24		29	35		26	30	
S.S. Consolare Rimini-San Marino	28	28	26		29	25	1	27	22	
viale Regina Margherita	24	24	18	1	18	12		24	19	
via Popilia	21	21	26		2	3		22	27	1
I.re Di Vittorio Giuseppe	19	19	17		12	9		9	13	
via Coriano	16	16	10		10	15		15	20	
viale Tripoli	16	16	17		19	11		13	5	
via Roma	16	16	9		17	15		12	11	
via Montescudo	15	15	11	1	17	11		10	7	
via Coletti Ennio	14	14	11		29	26	2	15	12	1
via Orsoletto	14	14	13		5	1		13	8	
via Caduti di Nassiriya	13	13	11		11	7		8	5	
viale Matteotti Giacomo	13	13	13		10	7		11	10	
via della Grotta Rossa	12	12	5		3	2		5	6	
I.re Tintori Claudio	11	11	14		9	10		9	8	
via Destra del Porto	11	11	10		8	7		2	2	
viale Regina Elena	11	11	8		13	16		10	9	
via Tolemaide	11	11	23		13	13		12	8	
p.le Battisti Cesare	10	10	4		6	2		4	1	
I.re Murri Augusto	9	9	10		7	7	1	12	8	
via della Fiera	9	9	5		7	6		11	10	1
via Macanno	9	9	5		10	3		8	7	
p.zza Alberto Marvelli	8	8	3		3			1		
viale Porto Palos	8	8	6		8	10		4	2	
viale Settembrini Luigi	8	8	6		12	7		12	13	
viale Vespucci Amerigo	8	8	7		10	9		7	3	
via San Salvatore	8	8	5		2	1		4	4	



via Santa Aquilina	8	8	5	1	2			8	11	
via Lagomaggio	7	7	4		8	6		9	9	
viale Dati Giuliano	7	7	2		5	7		5	3	
viale Euterpe	7	7	5		7	6		13	14	
corso d'Augusto	6	6	2		2	2		3	3	
via Casalecchio	6	6	5		9	7		5	3	1
Via Cavalieri di Vittorio Veneto	6	6	6					3	3	
via Covignano	6	6	6		5	4		13	6	
viale Principe Amedeo	6	6	3		6	10		3	3	
viale San Salvador	6	6	5		4	3		9	7	
viale Tiberio	6	6	3		3			8	6	
viale XXIII Settembre 1845	6	6	7		17	12		11	14	
via Bastioni Settentrionali	5	5	8		6	3		1		
via Chiabrera Gabriello	5	5	1		9	5		2	2	
via Circonvallazione Occidentale	5	5	2		11	10		8	7	
via Flaminia Conca	5	5	4		2	1		2	2	
via Lando Lucio	5	5			1	1		2		
viale della Repubblica	5	5	1		9	8		7	9	
viale Principe di Piemonte	5	5	4		7	4		5	5	
viale Toscanelli Paolo	5	5			2	1		5	5	
viale Valturio Roberto	5	5	8		9	8		6	6	
via Saffi Aurelio	5	5	2		1	2		2	1	
via Curiel Eugenio	4	4	3		1					
via dei Martiri	4	4	5		1			3	2	
via Edelweiss Rodriguez Senior	4	4	1		3	3		1	1	
via Emilia Vecchia	4	4	2		3	1		1		
viale Costantinopoli	4	4	1					4	6	
viale Pascoli Giovanni	4	4	4		5	4		3	2	
viale Praga Emilio	4	4	2		2	1	1			
via Maceri	4	4	5		1	1		2	1	
via San Rocco	4	4								
via Savonarola Girolamo	4	4	7		2	2		2	3	
p.zza Malatesta	3	3	3		9	4		6	4	
p.zza Tre Martiri	3	3			3	1		2	2	
via Bastioni Meridionali	3	3	4		1	1		1	1	
via Briolini Giovanni	3	3	1							
via Castellaccio	3	3	2		1			3	2	
via Di Mezzo	3	3	3		2			2	4	
viale Catania	3	3	1					2	1	
viale Matteucci Carlo	3	3	3					1		
viale Siracusa	3	3	1					4	5	
via Marradi Giovanni	3	3	4					1	1	
via Marzabotto	3	3	2		5	4		8	4	
via Palmiri Giovanni	3	3	1		1	2		2	4	

### Incidenti con conseguenze riguardanti l'utenza debole

	Femmina	Maschio	Somma:
Ciclomotore	14	19	33
Motociclo con passeggero	14	57	71
Pedone	6	9	15
Velocipede	11	15	26
Somma:	45	100	145

### Incidentalità “ciclomotori” in relazione all’età del conducente

Fascia	Numero incidenti	% incidenti su totale classe veicolo	Numero incolumi	Numero feriti	Numero morti	Num. Feriti per 100 incidenti
Fino a 17	65	29,41%	24	42		64,62%
Da 18 a 25	58	26,24%	11	47		81,03%
Da 26 a 35	13	5,88%	1	12		92,31%
Da 36 a 45	24	10,86%	5	19		79,17%
Da 46 a oltre	61	27,60%	11	51		83,61%

### Incidentalità “motocicli” in relazione all’età del conducente

Fascia	Numero incidenti	% incidenti su totale classe veicolo	Numero incolumi	Numero feriti	Numero morti	Num. feriti per 100 incidenti
Fino a 17	6	1,89%		6		100,00%
Da 18 a 25	47	14,78%	10	37		78,72%
Da 26 a 35	72	22,64%	17	56	1	77,78%
Da 36 a 45	71	22,33%	20	51		71,83%
Da 46 a oltre	122	38,36%	28	94		77,05%

### Incidentalità Ciclomotori e Motocicli in relazione all’età del conducente

Fascia	Numero incidenti	% incidenti su totale classe veicolo	Numero incolumi	Numero feriti	Numero morti	Num. feriti per 100 incidenti
Fino a 17	71	13,27%	24	48		67,61%
Da 18 a 25	103	19,25%	21	84		81,55%
Da 26 a 35	85	15,89%	18	68	1	80,00%
Da 36 a 45	94	17,57%	25	70		74,47%
Da 46 a oltre	182	34,02%	39	145		79,67%