

LEGENDA PIANO INTERRATO

- PARCHEGGI**  
Totale Parcheggi s1  
n. 218  
di cui n.11 per disabili
- LIMITE PROPRIETA' PUBBLICA - PRIVATA**
- SEDIME FABBRICATO PT**
- SALA MACCHINE**  
39,7 mq
- LOCALE TECNICO**  
90,8 mq
- VASCA ACCUMULO**  
73,9 mq
- COLLEGAMENTO VERTICALE**  
85 mq
- VANO TECNICO**  
11,8 mq

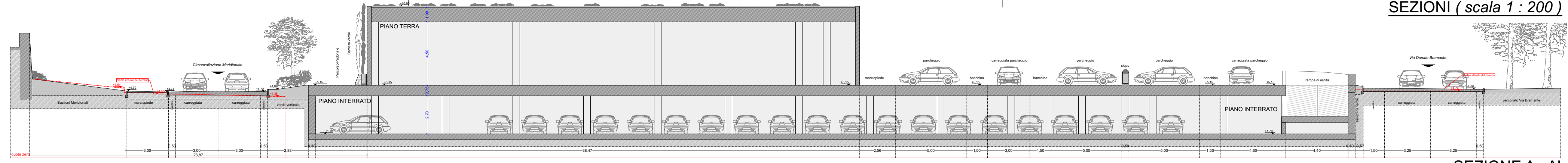

SEZIONE A - A'

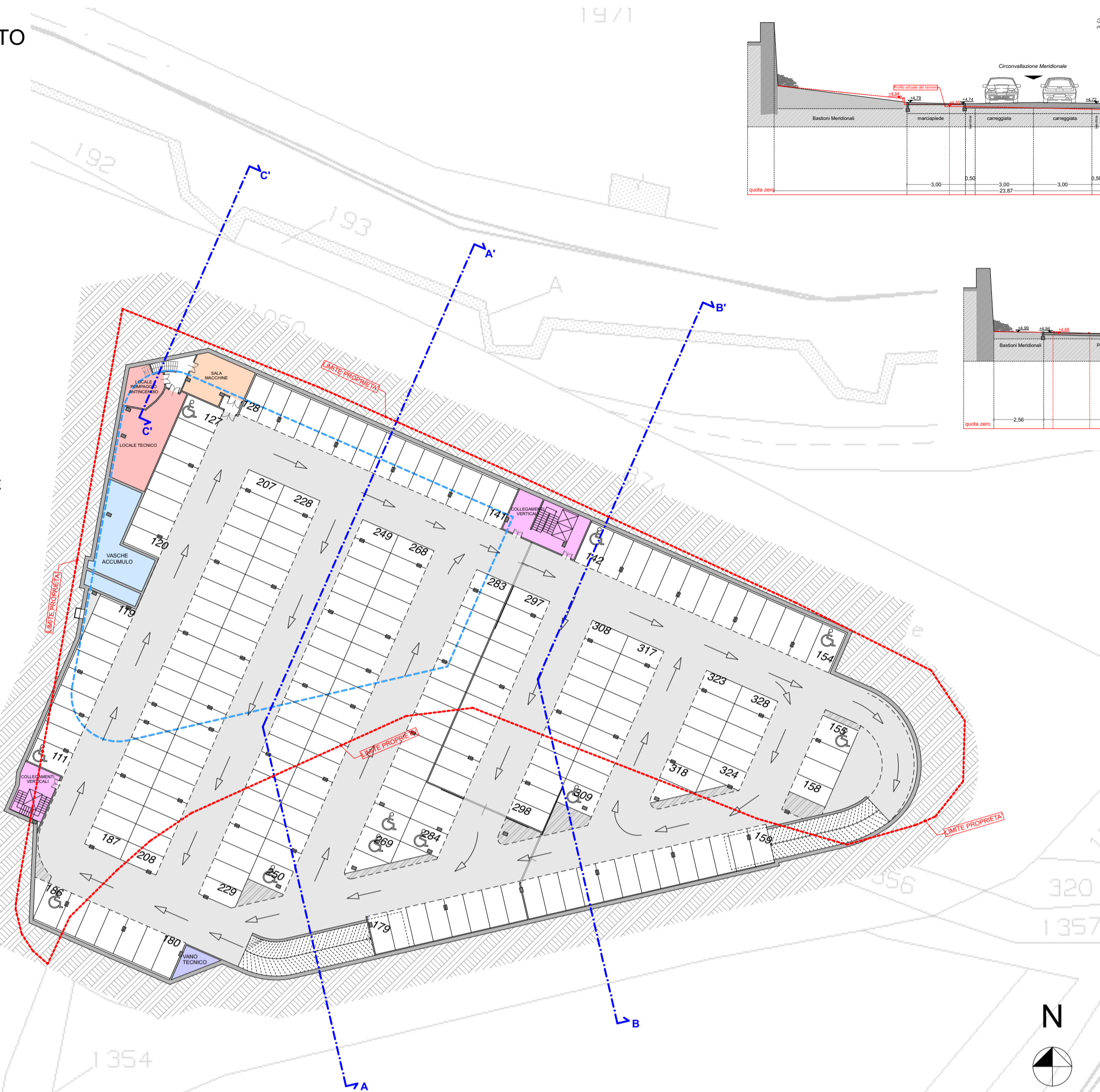
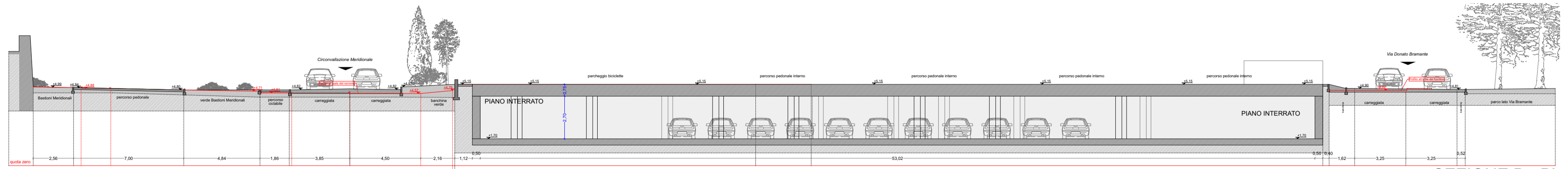

SEZIONE B - B'

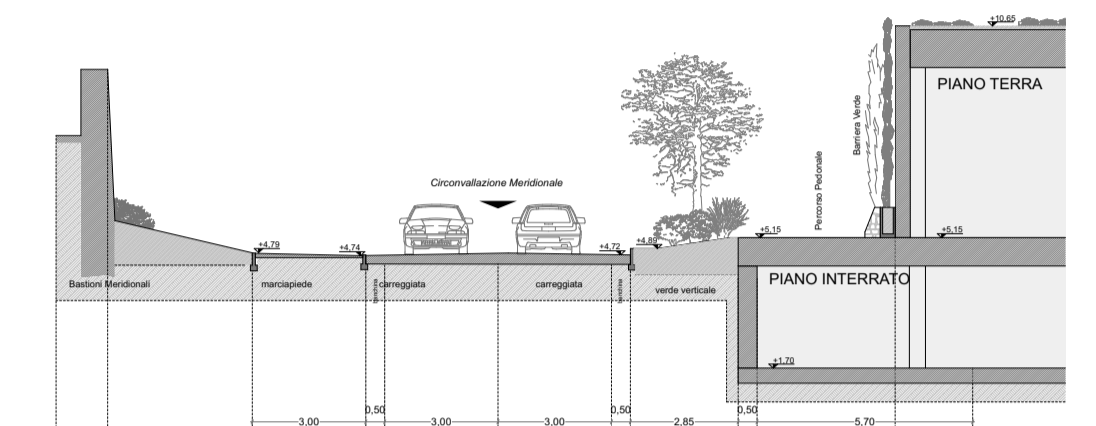

SEZIONE C - C'

PIANO TERRA ( scala 1 : 500 )

LEGENDA PIANO TERRA

- PERIMETRO AREA DI INTERVENTO**
- SEDIME PIANO INTERRATO**
- SUPERFICIE COPERTA ( Sco )** - 1768 mq
- CABINA ELETTRICA** - 30 mq
- AREA CARICO / SCARICO** - 370 mq
- SPAZI COLLETTIVI** - 221 mq
- STRADE ESISTENTI NON INTERESSATE DA INTERVENTI**
- STRADE PUBBLICHE DI PROGETTO** - 2586 mq
- VIABILITA' INTERNA** - 2155 mq
- TAPPETO DI USURA PIGMENTATO** - 1226 mq
- PARCHEGGI**  
Totale Parcheggi di superficie  
n. 110  
di cui n.6 per disabili - 1413 mq
- MARCIAPIEDI** - 767 mq
- PERCORSI PEDONALI** - 715 mq
- PERCORSI CICLABILI** - 682 mq
- VERDE DI PROGETTO** - 2782 mq
- VERDE PUBBLICO ESISTENTE NON INTERESSATO DA INTERVENTI**

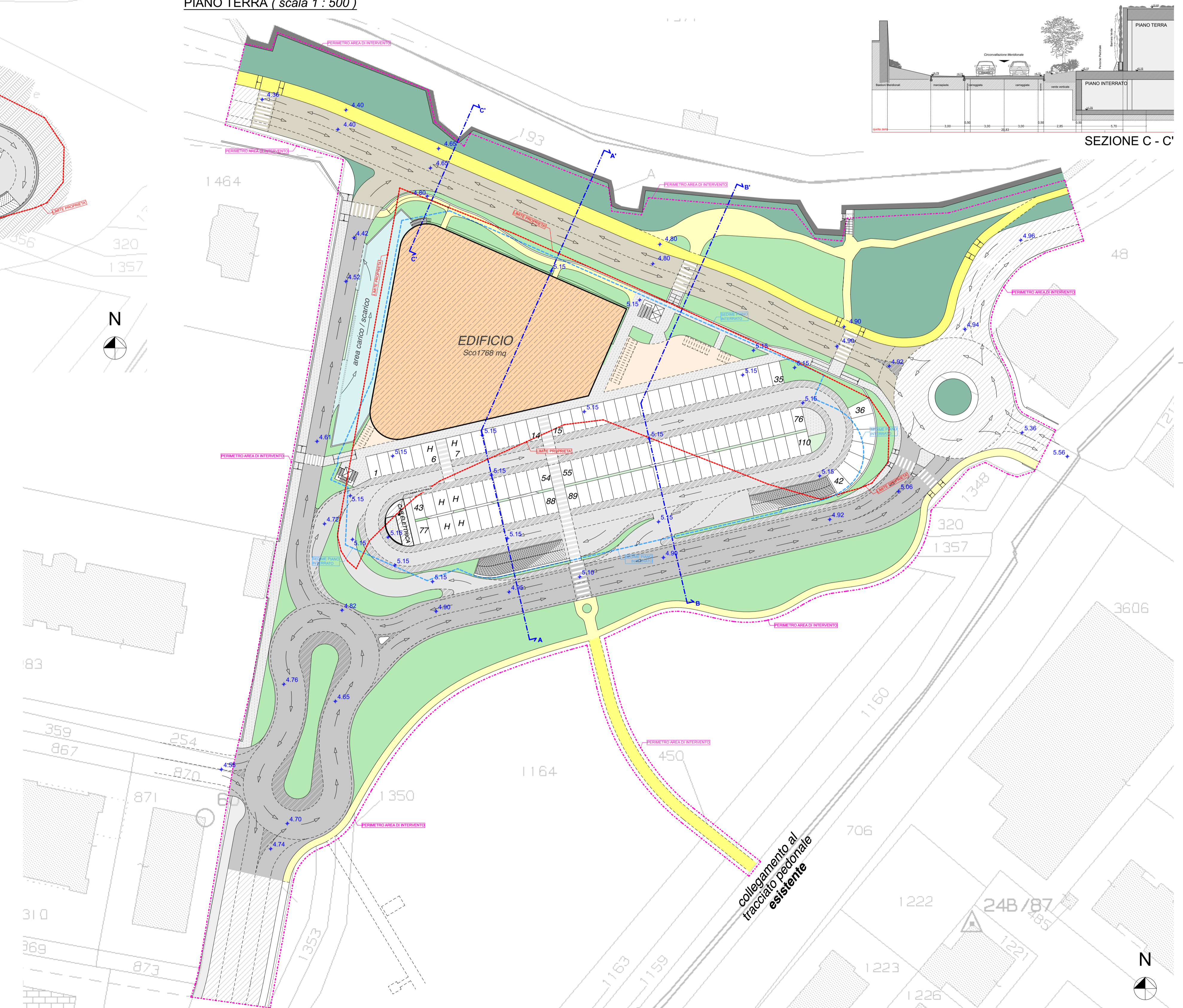

|   |      |                  |  |
|---|------|------------------|--|
| <b>PROGETTO</b>   |      |                  |  |
| RIGENERAZIONE URBANA AREA<br>" EX FOX PETROLI "   |      |                  |  |
| <b>LOCALITA'</b>  |      |                  |  |
| COMUNE DI RIMINI<br>Via della Circonvallazione Meridionale  |      |                  |  |
| <b>COMMITTENTE</b>  |      |                  |  |
| COOP Alleanza 3.0   |      |                  |  |
| Via Villanova, 29/7 - Villanova di Castenaso - BO <span style="float: right; font-size: small;">Allianza 3.0</span>   |      |                  |  |
| <b>TECNICI INCARICATI</b>   |      |                  |  |
| COORDINAMENTO DI PROGETTO: Ing. Francesco Bursi, Arch. Lucia Bursi  |      |                  |  |
| PROG. ARCHITETTONICA: Geom. Rugini Giuliano, Ing. Matteo Mengoni, Geom. Daniele Volpi, Arch. Manlio Valentino Maltese |      |                  |  |
| PROG. STRUTTURALE: Ing. Gilberto Sarti  |      |                  |  |
| IMPIANTISTICO - MECCANICO: PI Marco Bottega   |      |                  |  |
| IMPIANTISTICO - ELETTRICO: PI Mirco Magnani   |      |                  |  |
| GEOLOGICA E GEOGNOSTICA: Geol. Stefano Vincenzo   |      |                  |  |
| SCREENING E BIODIVERSITA': Ing. Francesco Bursi, Arch. Lucia Bursi  |      |                  |  |
| RUMORE E TRAFFICO: Dott. Carlo Odorici, Ing. Roberto Odorici  |      |                  |  |
| REV.  | DATA | NOTE             |  |
|   |      |                  |  |
| <b>TITOLO ELABORATO</b>   |      |                  |  |
| PROGETTO :<br>PLANIMETRIA GENERALE  |      |                  |  |
| Codice Commessa   | Fase | Codice elaborato |  |
| CPR   | PDC  | TAV <b>08a</b>   |  |
| SCALA: Var. DATA: 30   04   2021  |      |                  |  |
| NOMEFILE: URBANISTICA_RIMINI_V26.pln CPR_PDC_TAV_08a  |      |                  |  |
|   |      |                  |  |